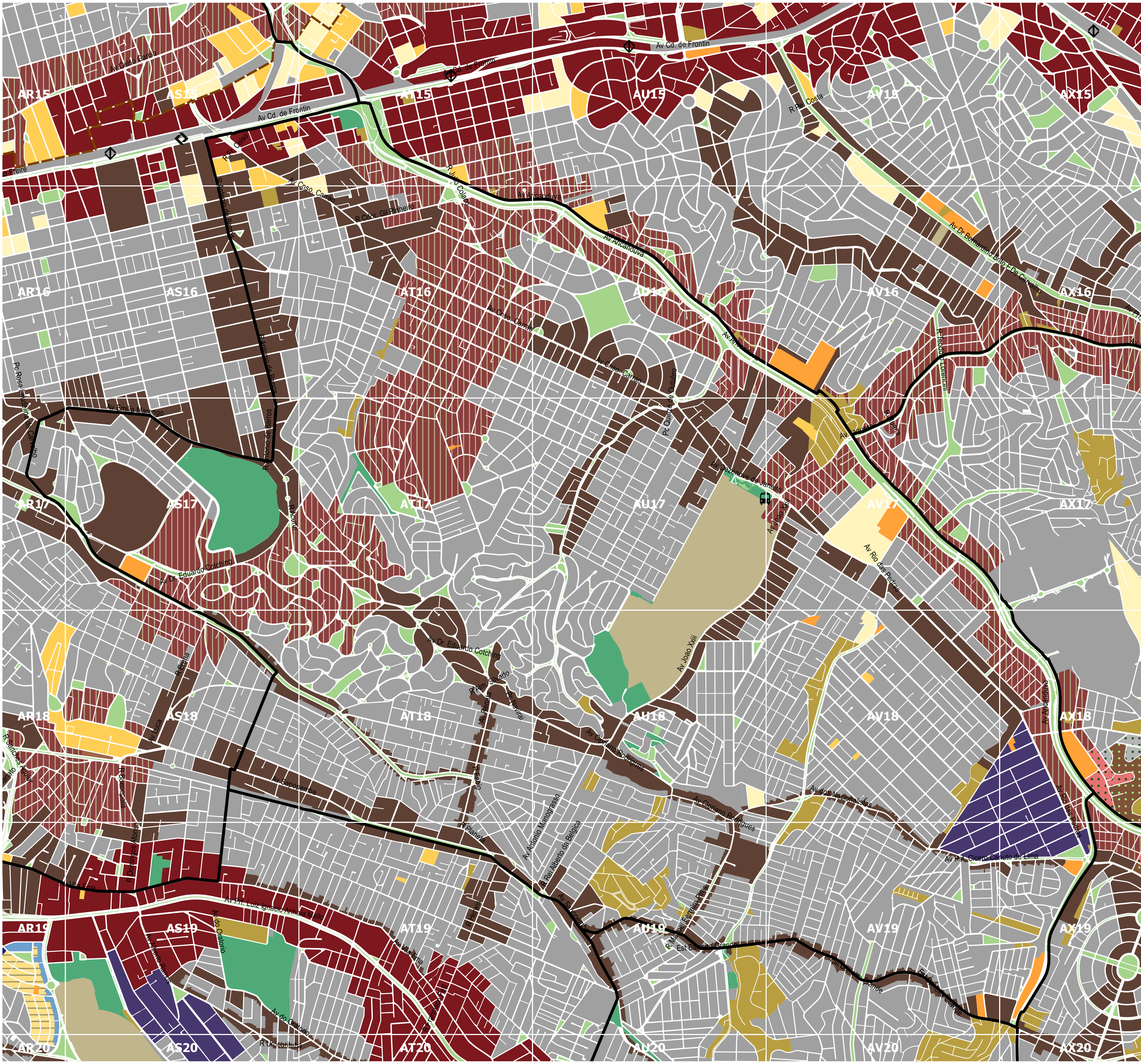

Limite subprefeitura
Hidrografia
Zona Rural
Logradouro
Rodoanel
Área de Proteção e Recuperação de Mananciais
Macroárea de Estruturação Metropolitana
Praças e Canteiros
Operação Urbana Em Curso
Estação de trem existente
Estação de metrô existente
Terminal de ônibus existente

ZEU
ZEUa
ZEUP
ZEUPa
ZEM
ZEMP
ZC
ZCa
ZC-ZEIS

ZCOR-1
ZCOR-2
ZCOR-3
ZCORa
ZM
ZMa
ZMIS
ZMISa

ZEIS-1
ZEIS-2
ZEIS-3
ZEIS-4
ZEIS-5
ZDE-1
ZDE-2
ZPI-1
ZPI-2
ZOE

ZPR
ZER-1
ZER-2
ZERa
ZPDS
ZPDSr
ZEPAM
ZEP
AC-1
AC-2

SUBPREFEITURA ARICANDUVA

0 0.25 0.50 0.75km

N

Base cartográfica: PMSP. Mapa Digital de São Paulo, 2004.
Projeção UTM/23S. Datum horizontal SAD69.
Elaboração: Prefeitura do Município de São Paulo.
Secretaria Municipal de Desenvolvimento Urbano.

Publicação Março de 2015

PREFEITURA DE SÃO PAULO
DESENVOLVIMENTO URBANO