

MAPA DO PADESP (Polo de Abastecimento, Distribuição e Entrepósito de São Paulo)

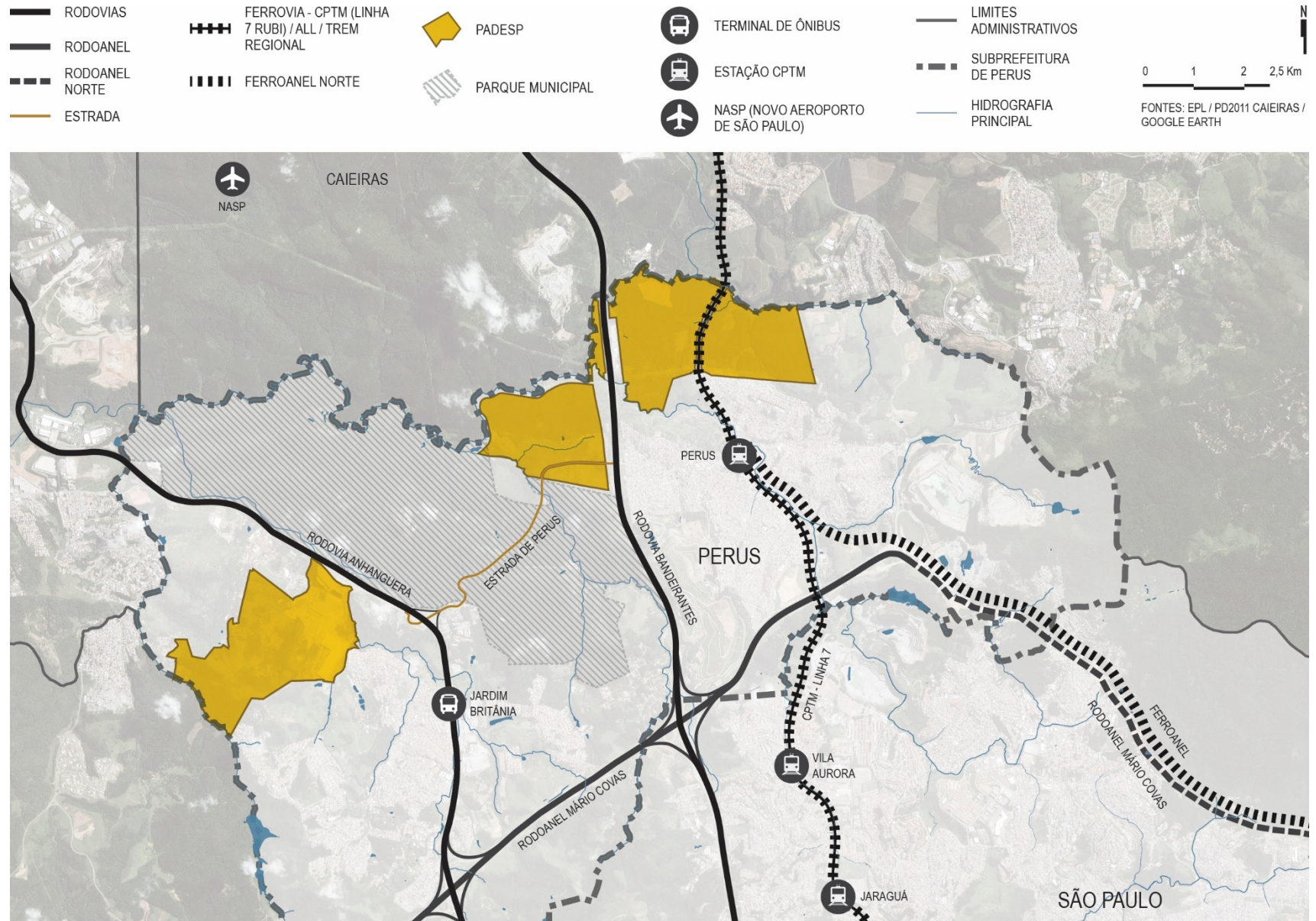

NÚCLEOS DO PADESP (Polo de Abastecimento, Distribuição e Entrepósito de São Paulo)

O PADESP contará com três núcleos:

- **NÚCLEO 1:** central de comércio de alimentos, o Novo Entrepósito de São Paulo – NESP, subdividido em:

- 1a: Central de FLVO (Frutas, legumes, verduras e outros)

- 1b: Central de Cereais e Flores

- 1c: Central de Pescados, Carnes e Lácteos

- 1d: Terminal rodoferroviário alfandegado

- **NÚCLEO 2:** plataforma logística, para estocagem, transbordo e cross-docking de grandes volumes de cargas e de veículos pesados do sistema rodoviário Anhanguera / Bandeirantes

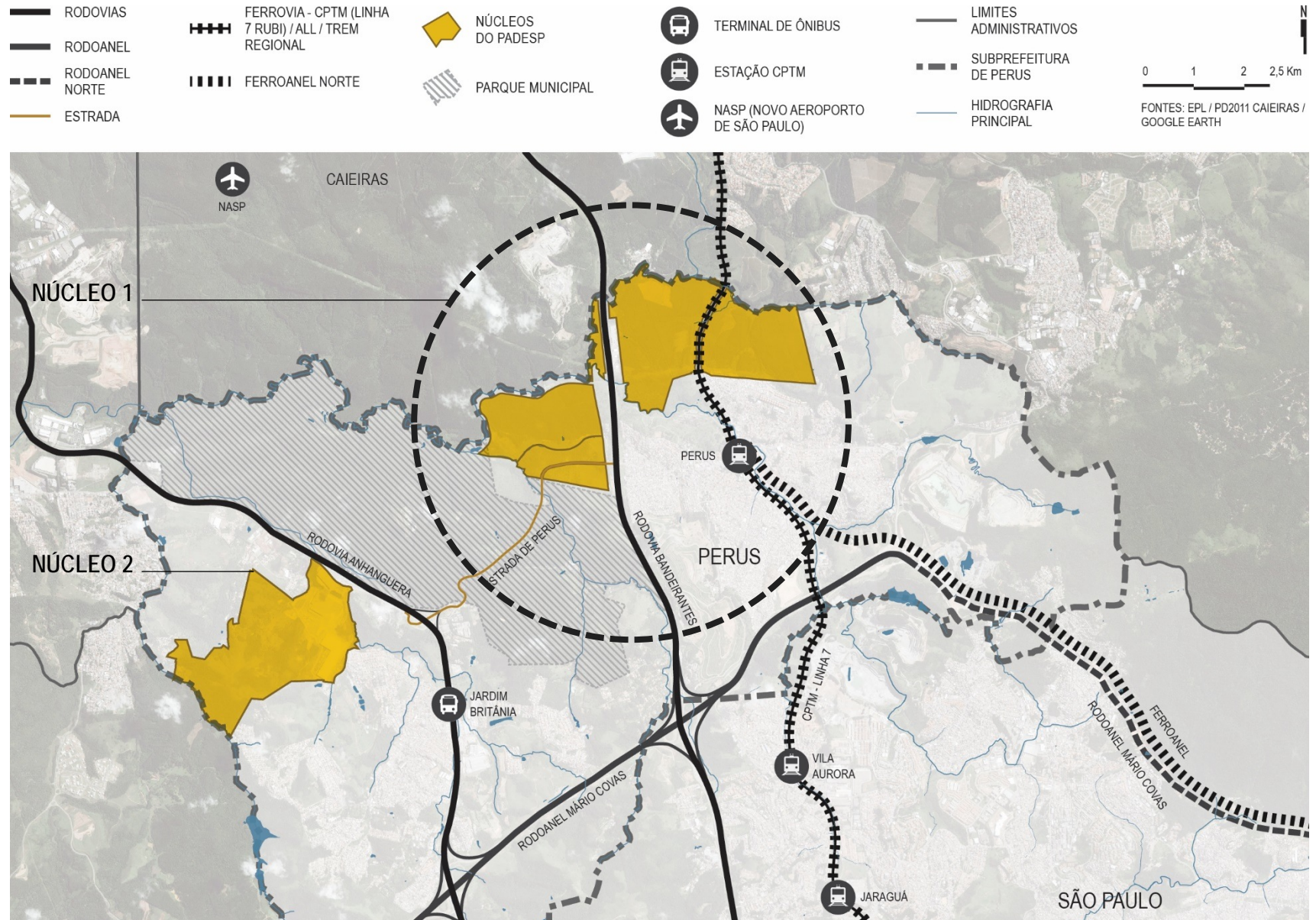

ÁREA NESP (Novo Entrepasto de São Paulo)



FONTES: EPL / PD2011 CAIEIRAS / GOOGLE EARTH

PIU:

NESP

- 4.000.000 M²

ZOE - Zona de Ocupação Especial

- 3.117.914,41 M²

As ZOE são porções do território que, por suas características específicas, necessitam de disciplina especial de parcelamento, uso e ocupação do solo, definidos por Projeto de Intervenção Urbana, observados os coeficientes de aproveitamento estabelecidos no PDE 2014 - Lei nº 16.050.

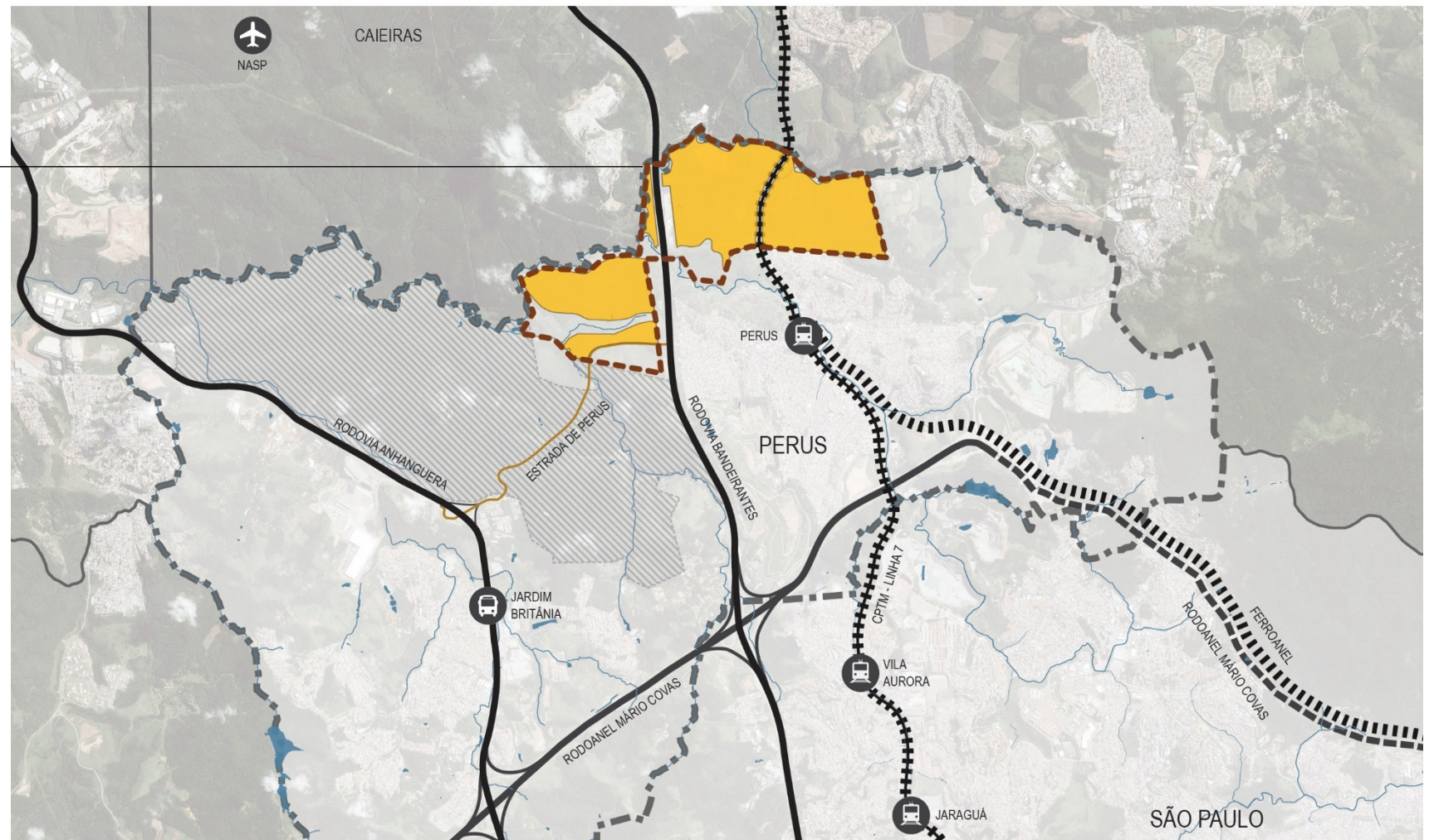

ÁREAS PADESP E NESP INSERIDOS NA ESTRUTURAÇÃO URBANA

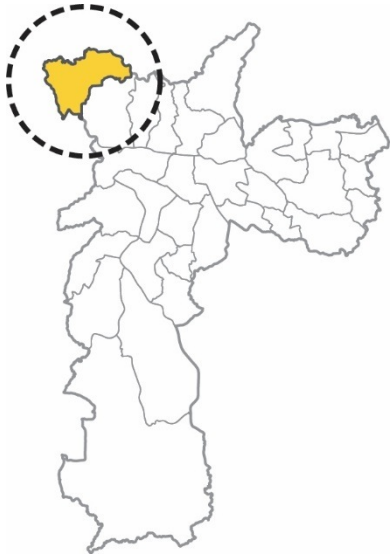

SÃO PAULO E A REGIÃO



SUBPREFEITURA DE PERUS

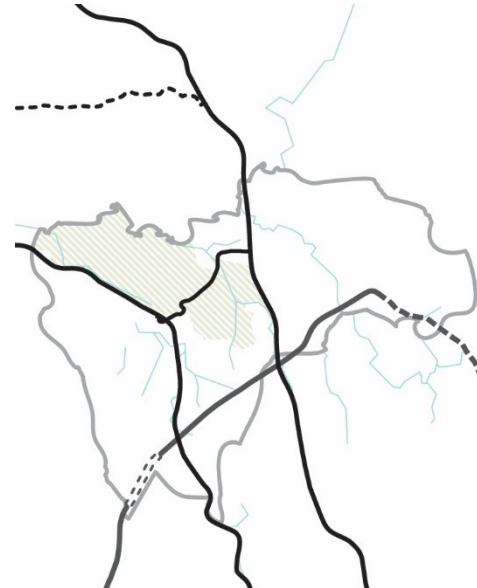

ESTRUTURAÇÃO RODOVIÁRIA

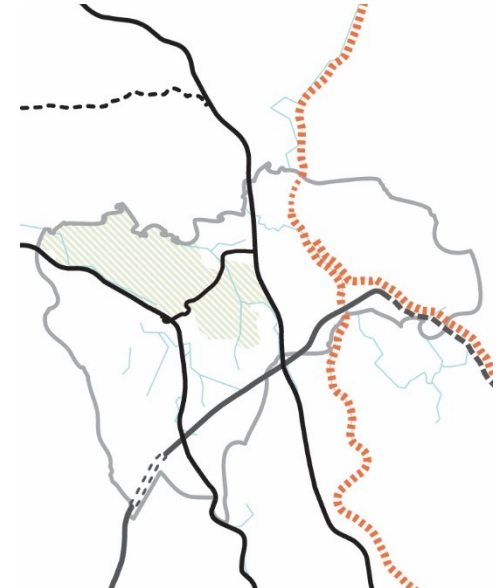

ESTRUTURAÇÃO FERROVIÁRIA

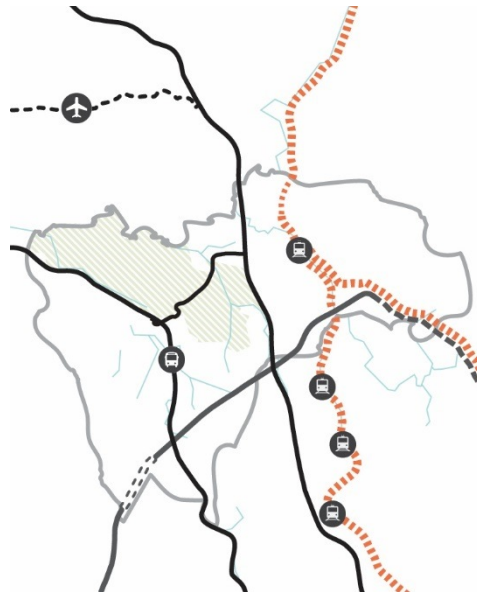

ESTRUTURAÇÃO SISTEMA DE TRANSPORTE

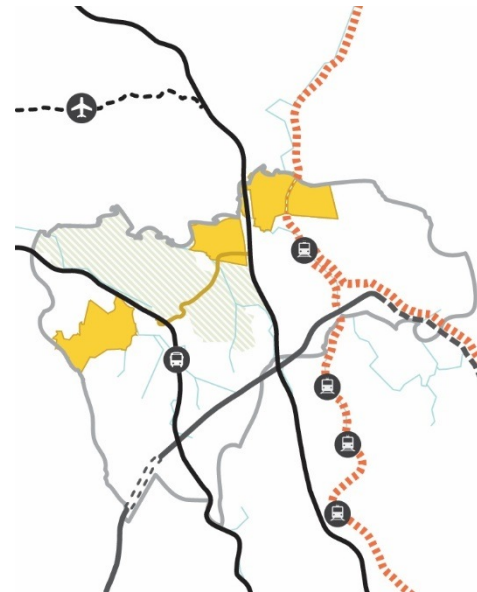

PADESP

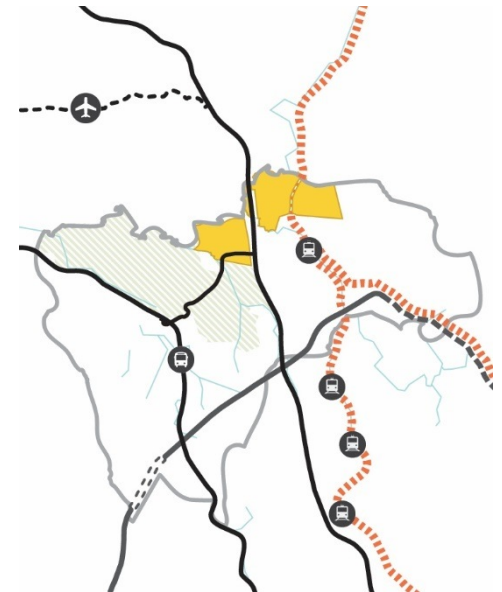

NESP