



**CIDADE DE
SÃO PAULO**

Plano de Ação Subprefeitura de São Mateus

Audiência Devolutiva

OUTUBRO 2020

SISTEMA MUNICIPAL DE PLANEJAMENTO URBANO

❖ O **Plano Diretor Estratégico - PDE** (Lei 16.050/2014) define os planos a serem feitos para o desenvolvimento urbano e rural de São Paulo

❖ **Planos Regionais das Subprefeituras – PRS** definidos no PDE e consolidados pelo decreto 57.537/2016, que:

- detalham e complementam as intenções do PDE no território
- com foco nos espaços e áreas públicas, como ruas, praças, córregos, parques, equipamentos sociais, etc.
- combinam políticas de diversas secretarias no território, como habitação, infraestrutura, equipamentos sociais, transportes, meio ambiente, etc.

PLANOS REGIONAIS DAS SUBPREFEITURAS

- ❖ **Diretrizes Regionais e Gerais da Subprefeitura (intenções) que:**
 - Contribuem para mapear o Plano de Metas
 - Orientam as intervenções urbanas no território
 - Servem de base na elaboração das prioridades de Planos de Ação
- ❖ **Perímetros de Ação** organizam a **Rede de Estruturação Local**
 - **Áreas delimitadas, descritas, caracterizadas e mapeadas**, destinadas ao desenvolvimento urbano local em territórios com maior vulnerabilidade social e ambiental;
 - Áreas que necessitam de **projetos coordenados** de intervenção com **ações articuladas** que requerem de políticas e investimentos públicos em: **Habitação, Saneamento, Drenagem, Áreas Verdes, Mobilidade, Equipamentos Públicos e Sociais, Polos de Centralidade e Políticas de Desenvolvimento Econômico;**
 - **Objetivos, diretrizes e mapas** para as intervenções das secretarias identificadas.

PLANOS DE AÇÃO DAS SUBPREFEITURAS

❖ Finalidade - Art.9º - Decreto 57.537/16:

- Priorizar e detalhar as propostas dos Planos Regionais das Subprefeituras
- Compatibilizar com Plano de Metas
- Compatibilizar com ações previstas pelas secretarias no território

❖ Conteúdo:

- Análise dos Perímetros de Ação: diretrizes contidas nos Planos Regionais da Subprefeitura e ações previstas no Plano de Metas e seu mapeamento;
- Orçamentos previstos ou estimados;
- Eventual revisão nos perímetros de ação com suas justificativas;
- Detalhamento das ações, projetos e obras necessárias para cada perímetro

Plano Regional da Subprefeitura de São Mateus

Perímetros de Ação

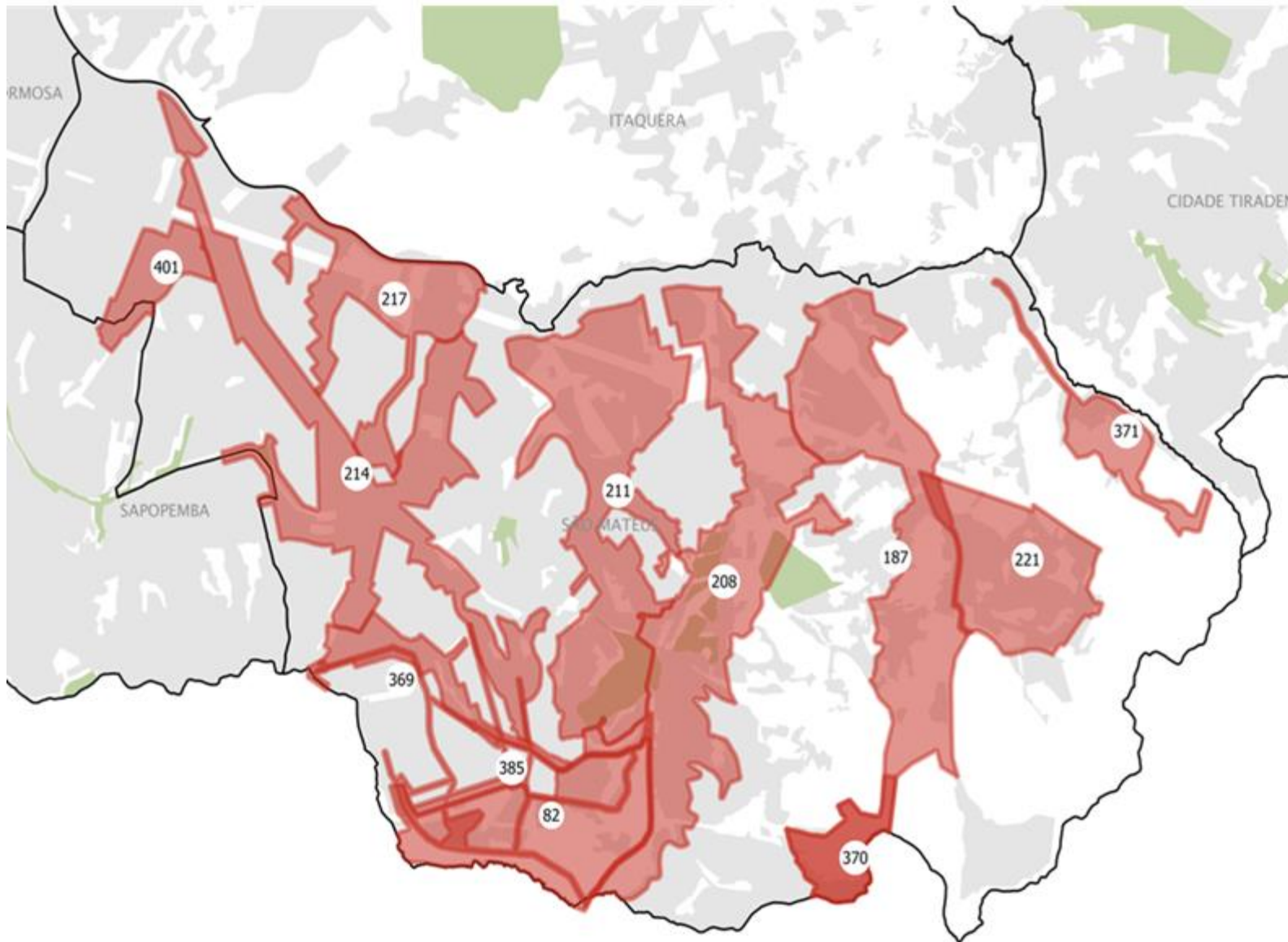

82 – Parque São Rafael

187 – Bento Guelfi-Morro do Cruzeiro

208 – Jacu-Pêssego

211 – Caguaçu

214 – Centralidade São Mateus

217 – Machados-Cangaras-Henriques

221 – Recanto Verde do Sol

369 – Parque Cipoaba

370 – Parque Morro do Cruzeiro

385 – Viário São Rafael

401 – Vilanova Artigas-Mateo Bei

**DEMANDAS APRESENTADAS PELOS PARTICIPANTES
NA AUDIÊNCIA COM O CONSELHO PARTICIPATIVO
MUNICIPAL SUBPREFEITURA SÃO MATEUS**

DEMANDAS APRESENTADAS – PERTINÊNCIA PARA INTEGRAÇÃO AO PLANO DE AÇÃO

- ❖ Critérios:
 - Compatível com as Diretrizes do Plano Regional e as Diretrizes do perímetro onde a demanda está localizada;
 - Intervenções no território que, embora não estejam previstas nas Diretrizes do Plano Regional ou do Perímetro, podem contribuir para a melhoria da qualidade de vida;
 - Viabilidade técnica e financeira;

DEMANDAS APRESENTADAS – PERTINÊNCIA PARA INTEGRAÇÃO AO PLANO DE AÇÃO

❖ Critérios:

- Conforme as seguintes categorias:
 - investimento – ampliação das redes de infraestrutura local (urbanas, ambientais e habitacionais)
 - gestão e monitoramento urbano (estratégias da administração para o uso das infraestruturas e serviços públicos)
 - planos, diretrizes e estudos

DEMANDAS PERTINENTES AO PLANO DE AÇÃO

SUBPREFEITURA DE SÃO MATEUS

Nº	Perímetro	Demanda	Resposta da Secretaria
1	070 Parque Linear Nascentes do Aricanduva 136 Ragueb Chohfi - Caboré 137 Av. Aricanduva 210 Palanque 217 Machados-Cangaras-Henriques	Recuperação do Rio Aricanduva, que está todo ocupado e obstruído por lixo e entulhos	Informamos que a Secretaria de habitação e obras já realiza neste ano parcialmente desocupação, canalização e urbanização em alguns trechos, demais trechos continuam em monitoramento da defesa civil e fiscalização até a disponibilização de recursos, para urbanização. (Secretaria Municipal das Subprefeituras)
2	070 Parque Linear Nascentes do Aricanduva 208 Jacu-Pêssego 210 Palanque 211 Córrego Caguaçu 371 Estrada Vovó Carolina Fora de perímetro	Regularização fundiária, saneamento básico, infraestruturas e equipamentos públicos no Vila Bela, Conquista, Jardim Recanto Alegre, Palanque	Demanda em estudo para o Planejamento de 2021 Demanda a ser contemplada e executada pela Secretaria de Habitação que já possui projeto e orçamento. (Secretaria Municipal das Subprefeituras)
3	070 Parque Linear Nascentes do Aricanduva 208 Jacu-Pêssego 210 Palanque 211 Córrego Caguaçu 371 Estrada Vovó Carolina Fora de perímetro	Regularização fundiária, saneamento básico, infraestruturas e equipamentos públicos no Vila Bela, Conquista, Jardim Recanto Alegre, Palanque	Demanda em estudo para o Planejamento de 2021 Demanda a ser contemplada e executada pela Secretaria de Habitação que já possui projeto e orçamento. (Secretaria Municipal de Infraestrutura e Obras)

Nº	Perímetro	Demanda	Resposta da Secretaria
4	070 Parque Linear Nascentes do Aricanduva 210 Palanque	Limpeza do Rio Aricanduva no bairro do Palanque, com limpeza mecânica e manual e retirada de moradias na beira do rio e implantação do Parque Linear Aricanduva. O rio está totalmente destruído, sem qualquer atuação do poder público.	<p>Informamos que num total de extensão do córrego Aricanduva, no Palanque, o mesmo situa-se em terrenos particulares e a maioria cercados. Pequenos trechos, menos de 2% (dois por cento) do total que é possível execução de limpeza, dentro da legalidade. A questão da retirada de moradias não compete a CPO desta SUB-SM. Já efetuamos algumas limpezas no passado, onde o próprio proprietário pediu limpeza e que fora autorizada, por motivo de alagamento na via.</p> <p>(Secretaria Municipal das Subprefeituras)</p>
5	070 Parque Linear Nascentes do Aricanduva 210 Palanque 371 Estrada Vovó Carolina	Os moradores do bairro do Palanque também querem explicação e soluções para a regularização do loteamento Vovó Luiza, que encontra-se o processo em 14 - Habitação. Este loteamento inicia na Estrada do Palanque, abrange toda extensão da Estrada Saturnino Peruro, Rua Vovó luiza e outros.	<p>Demanda em estudo para o Planejamento de 2021</p> <p>(Secretaria Municipal de Habitação)</p>
6	070 Parque Linear Nascentes do Aricanduva 210 Palanque 371 Estrada Vovó Carolina	Loteamento São Marcos, situado na Estrada Vovó Carolina, processo nº 1984.0005.155-6. O loteamento atende às exigências técnicas, deixamos áreas verdes e institucionais, onde está reivindicando construção de CEI e EMFE e regularização do loteamento.	<p>Demanda em estudo para o Planejamento de 2021</p> <p>(Secretaria Municipal de Habitação)</p>

Nº	Perímetro	Demanda	Resposta da Secretaria
7	070 Parque Linear Nascentes do Aricanduva 210 Palanque 371 Estrada Vovó Carolina	E a construção da UBS Palanque uma reivindicação há 20 anos, a saber existe demanda, foi deixado um terreno que se tornou área pública dentro do loteamento Jardim Presmiano no bairro do Palanque, a área está abandonada cheia de mato alto e entulhos e a mercê de ser invadida, só não foi ainda porque a associação vem fiscalizando.	Atualmente, a subprefeitura de São Mateus conta com 22 Unidades Básicas de Saúde (UBS), que inclui cinco Unidades Integradas (UBS/AMA). Essa relação de estabelecimentos e outras informações podem ser consultadas na página da Prefeitura, nesse link: https://www.prefeitura.sp.gov.br/cidade/secretarias/saude/epidemiologia_e_informacao/informacoes_assistenciais/index.php?p=30566 Contudo, pertence ao planejamento de 2020 a reforma de duas unidades integradas UBS/AMA e três UBS. Também vale salientar que a Secretaria Municipal de Saúde vem analisando os serviços de saúde no município de São Paulo, a fim de reestruturar a rede de equipamentos de saúde, partindo das necessidades de cada território. Demanda em estudo para o Planejamento de 2021 (Secretaria Municipal de Saúde)
8	070 Parque Linear Nascentes do Aricanduva 210 Palanque 371 Estrada Vovó Carolina	Há 30 anos reivindicamos o pavimento da Estrada do Palanque e até hoje está toda esburacada com acesso precário.	Demanda em estudo para o Planejamento de 2021 (Secretaria Municipal de Infraestrutura e Obras)
9	070 Parque Linear Nascentes do Aricanduva 210 Palanque 371 Estrada Vovó Carolina	Tratativas de conhecimento CPM/SM	Demanda não inteligível ou genérica (Secretaria Municipal de Relações Sociais)

Nº	Perímetro	Demanda	Resposta da Secretaria
10	070 Parque Linear Nascentes do Aricanduva 210 Palanque 371 Estrada Vovó Carolina	Atender Av. Ponte da Amizade, Rua do Progresso, Estrada Saturnino Pereira	<p>Informamos que os moradores das vias citadas são atendidos por transporte coletivo pela linha 3054-10 Jd. Palanque - Hosp. Sapopemba que circula pela Estrada Vovó Dona Carolina e por diversas outras linhas oriundas da Estrada Iguatemi.</p> <p>(Secretaria Municipal de Mobilidade e Transportes)</p>
11	070 Parque Linear Nascentes do Aricanduva 210 Palanque 371 Estrada Vovó Carolina	Academia de ar livre	<p>Demanda em estudo para o Planejamento de 2021</p> <p>(Secretaria Municipal de Esportes e Lazer)</p>
12	070 Parque Linear Nascentes do Aricanduva 210 Palanque 371 Estrada Vovó Carolina	Remoção de veículos abandonados - 4 anos. conhecimento de todos as autoridades SUB/SM	<p>Já existe contrato de coleta de veículos abandonados. Demanda acrescentada ao Planejamento de 2020.</p> <p>(Secretaria Municipal das Subprefeituras)</p>

Nº	Perímetro	Demanda	Resposta da Secretaria
13	070 Parque Linear Nascentes do Aricanduva 210 Palanque 371 Estrada Vovó Carolina Outra Subprefeitura	Perua Jardim Palanque e Hospital Sapopemba	Demanda não inteligível ou genérica (Secretaria Municipal de Mobilidade e Transportes)
14	082 Parque São Rafael	Rua São João nº 51 (Jardim São Francisco) é uma área sujeito a risco de deslizamento	Demanda em estudo para o Planejamento de 2021. Há necessidade de recursos para projeto e obras. (Secretaria Municipal das Subprefeituras)
15	082 Parque São Rafael	Regularizar o trecho do Jardim Elizabeth - compreendido na Servidor V, entre as Ruas São Nicolau com São Benedito, PA. 1996-0.018.054-7 14 - Habitação (sem comprometimento até o presente 2020/FEU)	Demanda já contemplada parcial ou totalmente ao Planejamento de 2020. Está prevista no Programa de Metas 2019-2020. (Secretaria Municipal de Habitação)

Nº	Perímetro	Demanda	Resposta da Secretaria
16	082 Parque São Rafael 208 Jacu-Pêssego 211 Caguaçu Fora de perímetro	Regularização fundiária do Bairro Morumbizinho, São Francisco Global.	Demanda já contemplada parcial ou totalmente ao Planejamento de 2020 Está prevista no PDM 2017-2020 (Secretaria Municipal de Habitação)
17	082 Parque São Rafael 211 Caguaçu 214 Centralidade São Mateus 369 Parque Cipoaba 385 Viário São Rafael Fora de perímetro	Mobilidade urbana no Jd. Rodolfo Pirani, Jd. Elizabeth, Jd. São Francisco, Jd. Cipoaba. Zero aos domingos e feriados, sem comunicação com Parque São Rafael e Terminal São Mateus.	Informamos que os bairros citados são atendidos por transporte coletivo aos domingos e feriados pelas linhas 3023-10 Shop. Aricanduva - Pq. São Rafael e 3098-10 Jd. São Francisco - Shop. Aricanduva, as quais propiciam ligação aos principais vias da região, bem como, conexão com outras linhas do sistema. (Secretaria Municipal de Mobilidade e Transportes)
18	082 Parque São Rafael 214 Centralidade São Mateus 369 Parque Cipoada 385 Viário São Rafael	Pavimentação e urbanização de calçadas, guias, sarjetas e boca de lobo nas vias Rodolfo Pirani (integral) e Rua Servidor V ID 82 a 385 - Plano Diretrizes Regional 2016? E o que foi feito?	Demanda em estudo para o Planejamento de 2021 (Secretaria Municipal de Infraestrutura e Obras)

Nº	Perímetro	Demanda	Resposta da Secretaria
19	082 Parque São Rafael 221 Recanto Verde do Sol	Regularização fundiária nos bairros Recanto Verde do Sol e Jardim Elisabeth	Demanda já contemplada parcial ou totalmente ao Planejamento de 2020. Está prevista no Programa de Metas 2017-2020. Habitação
20	136 Ragueb Chohfi - Caboré 137 Av. Aricanduva 214 Centralidade São Mateus	Urgente! Viário na Raquel Chohfi	Demanda em estudo para o Planejamento de 2021 (Secretaria Municipal de Infraestrutura e Obras)
21	136 Ragueb Chohfi - Caboré 137 Av. Aricanduva 214 Centralidade São Mateus 369 Parque 385 Viário São Rafael	Aumentar o plantio de árvores e áreas de permeabilidade nas vias arteriais como Avenida Baronesa de Muritiba, Avenida Mateo Bei e Avenida Ragheb Chohfi	Demanda em estudo para o Planejamento de 2021 Plano Municipal de Arborização Urbana - PMAU, que está em elaboração. (Secretaria Municipal do Verde e Meio Ambiente)
22	136 Ragueb Chohfi - Caboré 208 Jacu-Pêssego	Implantar equipamentos e estruturas redutoras de velocidade na Avenida Jacu Pêssego	Demanda acrescentada ao Planejamento de 2020 Pedido cadastrado no sistema CS da CET enviado para análise CS nº 96.25.00825/20-30 (Secretaria Municipal de Mobilidade e Transportes)

Nº	Perímetro	Demanda	Resposta da Secretaria
23	136 Ragueb Chohfi - Caboré 208 Jacu-Pêssego	Implantar áreas de travessia e transposição na Avenida Jacu Pêssego em nível, evitando qualquer tipo de passarela	Demanda não inteligível ou genérica (Secretaria Municipal de Mobilidade e Transportes)
24	136 Ragueb Chohfi-Caboré	Ponto de ônibus tem 14 anos sem cobertura Av. Ragueb Chohfi 7242 - Ponto de referência Estrada Vovó Carolina	Ponto de parada referenciado está alocado no nº 7290 em calçada com espaçamento físico inferior ao mínimo necessário para instalação de módulo de abrigo. (Secretaria Municipal de Mobilidade e Transportes)
25	136 Ragueb Chohfi-Caboré	Proteção das margens do Córrego do Aricanduva do trecho das Avenidas Ragueb Chohfi, altura do número 600, até Jardim Palanque (referente à drenagem)	Demanda em estudo para o Planejamento de 2021 (Secretaria Municipal de Infraestrutura e Obras)

Nº	Perímetro	Demanda	Resposta da Secretaria
26	137 Av. Aricanduva 187 Bento Guelfi - Morro do Cruzeiro 214 Centralidade São Mateus 369 Parque Cipoaba Fora de perímetro	Implantar paraciclos ao longo das vias com ciclovias	Demanda não inteligível ou genérica (Secretaria Municipal de Mobilidade e Transporte)
27	187 Bento Guelfi - Morro do Cruzeiro	Regularização da Bento Guelfi, Bento Guelfi até o final da Sapopemba (Terceira Divisão)	Demanda em estudo para o Planejamento de 2021
28	187 Bento Guelfi - Morro do Cruzeiro	Terceira divisão - rever as localizações corretas (Bento Guelfi - Sapopemba)	Demanda inviável . Em aguardo de regularizações fundiárias de áreas rurais a serem realizadas pela Secretaria de Habitação ou urbanização do loteador.
29	187 Bento Guelfi - Morro do Cruzeiro 206 Jacu-Pêssego Fora de perímetro	A limpeza nos bueiros da Avenida Sapopemba desde a 3ª divisão até o Jardim Santo André	Demanda já contemplada parcial ou totalmente ao Planejamento de 2020 Já existe contrato em vigor para realização de microdrenagem mediante a solicitação do 156.

Nº	Perímetro	Demanda	Resposta da Secretaria
30	187 Bento Guelfi - Morro do Cruzeiro 208 Jacu-Pêssego 211 Caguaçu 214 Centralidade São Mateus 221 Recanto Verde do Sol Fora de perímetro	Implantar novas linhas de transportes público	<p>O Distrito de São Mateus é atendido por 80 linhas que operam diurnamente e 11 da Rede Noturno, as quais propiciam ligação aos principais polos de interesse da região, bem como, conexão sem ônus tarifário as demais linhas do sistema, estando dimensionadas conforme a demanda.</p> <p>(Secretaria Municipal de Mobilidade e Transportes)</p>
31	187 Bento Guelfi - Morro do Cruzeiro 208 Jacu-Pêssego 211 Caguaçu 214 Centralidade São Mateus 221 Recanto Verde do Sol Fora de perímetro	Postos de saúde AMA/UBS	<p>Atualmente, a subprefeitura de São Mateus conta com 17 Unidades Básicas de Saúde (UBS), no qual três estão sendo estudadas para realização de reforma. Além disso, há cinco Unidades Integradas (UBS/AMA), sendo que duas destas, também constam no plano de ação para reforma em 2020. Nesse sentido, a Secretaria Municipal de Saúde vem analisando os serviços de saúde no município de São Paulo, a fim de reestruturar a rede de equipamentos de saúde, partindo das necessidades de cada território.</p> <p>(Secretaria Municipal de Saúde)</p>

Nº	Perímetro	Demanda	Resposta da Secretaria
32	187 Bento Guelfi - Morro do Cruzeiro 208 Jacu-Pêssego 211 Caguaçu 214 Centralidade São Mateus 221 Recanto Verde do Sol Fora de perímetro	Escolas em geral.	Aceitamos de indicação de terrenos para análise da possibilidade de implantação de equipamentos. Demanda acrescentada ao Planejamento de 2020 (Secretaria Municipal de Educação)
33	187 Bento Guelfi - Morro do Cruzeiro 208 Jacu-Pêssego 211 Caguaçu 214 Centralidade São Mateus 221 Recanto Verde do Sol Fora de perímetro	Precisamos de sinalização na Sapopemba	Pedido cadastrado no sistema CS da CET enviado para análise CS nº 96.25.00835/20-94 Demanda acrescentada ao planejamento de 2020 (Secretaria Municipal de Mobilidade e Transporte)

Nº	Perímetro	Demanda	Resposta da Secretaria
34	187 Bento Guelfi - Morro do Cruzeiro 208 Jacu-Pêssego 211 Caguaçu 214 Centralidade São Mateus Fora de perímetro	Precisamos de mais uma linha de ônibus do trajeto de São Mateus a 3ª divisão pela Sapopemba.	Informamos que além da linha 3761-10 3ª Divisão - Metrô Carrão, o bairro da 3ª Divisão é atendido de passagem pela linha 3069-10 Jd. Recanto Verde Sol - Term. São Mateus. (Secretaria Municipal de \mobilidade e Transporte)
35	187 Bento Guelfi - Morro do Cruzeiro 370 Parque Morro do Cruzeiro	CREA no Morro do Cruzeiro (Campo do Cruzeiroinho)	Demanda em estudo para o Planejamento de 2021 (Secretaria Municipal de Verde e Meio Ambiente)
36	187 Bento Guelfi - Morro do Cruzeiro 370 Parque Morro do Cruzeiro	Precisa ser revisto o mapa do Morro do Cruzeiro	A ligação viária que foi pedida no dia da audiência já existe, com a abertura de um trecho novo na Av. Sapopemba. (Secretaria Municipal de Desenvolvimento Urbano)

Nº	Perímetro	Demanda	Resposta da Secretaria
37	187 Bento Guelfi - Morro do Cruzeiro 370 Parque Morro do Cruzeiro	EcoUrbis, após às 16hs ninguém consegue respirar. Chorume, um cheiro insuportável, tenho uma filha com problemas respiratórios, tive que correr com ela para AMA mais próxima	Já foi solicitado às empresas que atuam na região uma maior atenção para esta questão. Demanda acrescentada ao Planejamento de 2020. (Secretaria Municipal das Subprefeituras)
38	187 Bento Guelfi - Morro do Cruzeiro 370 Parque Morro do Cruzeiro	Criar um parque, a Eco Urbis vai ter várias parcerias e o parque para a população, parquinhos para as crianças e idosos, cadê?	Demanda não inteligível ou genérica. Existem 12 parques planejados e 6 em implantação na Subprefeitura de São Mateus, de acordo com PDE. (Secretaria do Verde e Meio Ambiente)
39	187 Bento Guelfi - Morro do Cruzeiro 371 Estrada Vovó Carolina Fora de perímetro	TID14292050 - Projeto de arborização Avenida Ponte da Amizade até 365	Plano Municipal de Arborização Urbana - PMAU, que está em elaboração. Demanda em estudo para o Planejamento de 2021. (Secretaria do Verde e Meio Ambiente)
40	187 Bento Guelfi - Morro do Cruzeiro Fora de perímetro	Legalização da área - Km 28 Av. Sapopemba (identificação do bairro junto com o CEP e organização da numeração das residências)	Demanda não inteligível ou genérica. Não identificamos a qual área se referem. (Secretaria Municipal de Habitação)

Nº	Perímetro	Demanda	Resposta da Secretaria
41	187 Bento Guelfi - Morro do Cruzeiro Fora de perímetro	Avenida Sapopemba no Km 28 precisa de lombada, teve uma morte no ano passado e tem uma pessoa em coma no hospital há um mês	Demanda em estudo para o Planejamento de 2021 (Secretaria Municipal de Infraestrutura e Obras)
42	187 Bento Guelfi - Morro do Cruzeiro Fora de perímetro	Preciso que seja fiscalizado uma invasão de moradores no Km 28 Av. Sapopemba no terreno da prefeitura que esta reservado para escola e UBS, já está entrando caminhão de material de construção	Loteamento irregular, em fase de regularização em SEHAB/C (Secretaria Municipal das Subprefeituras)
43	187 Bento Guelfi - Morro do Cruzeiro Fora de perimetro	Regularização latifundiária no Bairro Jardim Jessica (Recanto Alegre)	Demanda em estudo para o Planejamento de 2021. (Secretaria Municipal de Habitação)
44	187 Bento Guelfi - Morro do Cruzeiro Fora de perimetro	Regularização fundiária do Km 28 Av. Sapopemba	Demanda em estudo para o Planejamento de 2021 (Secretaria Municipal de Habitação)

Nº	Perímetro	Demanda	Resposta da Secretaria
45	187 Bento Guelfi - Morro do Cruzeiro Fora de perímetro	Regularização fundiária do Km 28 Av. Sapopemba	Demanda em estudo para o Planejamento de 2021 (Secretaria Municipal de Habitação)
46	187 Bento Guelfi - Morro do Cruzeiro Fora de perímetro	Saneamento básico no Km 28 Av. Sapopemba	Demanda em estudo para o Planejamento de 2021 (Secretaria Municipal de Habitação)
47	187 Bento Guelfi - Morro do Cruzeiro Fora de perímetro	Energia no Km 28 Av. Sapopemba	Demanda já contemplada parcial ou totalmente ao Planejamento de 2020 (Secretaria Municipal de Segurança Urbana)
48	187 Bento Guelfi - Morro do Cruzeiro Fora de perímetro	Nosso bairro há ruas de 20 anos vem buscando a regularização fundiária para trazer as políticas públicas, já que lá existe somente pessoas. As mesmas vivem em situações vulneráveis e nossas crianças são as que mais sofrem por não ter escolas, creches e postos de saúde nas proximidades.	Demanda não inteligível ou genérica. O PDM 2017-2020 prevê regularizar até o final de 2020 pouco mais de 11.600 (onze mil seiscentos) imóveis na Subprefeitura de São Mateus (Secretaria Municipal de Habitação)

Nº	Perímetro	Demanda	Resposta da Secretaria
49	187 Bento Guelfi - Morro do Cruzeiro Fora de perímetro	Nós do Recanto Alegre, conhecido como Jardim Jessica, queremos informações sobre a regularização dessa área, já que estamos na lista há mais de 10 anos para que a 14 - Habitação possa regularizar	Demanda em estudo para o Planejamento de 2021 (Secretaria Municipal de Habitação)
50	187 Bento Guelfi - Morro do Cruzeiro Fora de perímetro	A minha proposta é melhorar o bairro e trazer escolas, creches	Aceitamos de indicação de terrenos para análise da possibilidade de implantação de equipamentos. Demanda acrescentada ao Planejamento de 2020 (Secretaria Municipal de Educação)
51	187 Bento Guelfi - Morro do Cruzeiro Fora de perímetro	A minha proposta é melhorar o bairro e cortar árvores que estão para cair	já existe contrato em vigor para realização de remoções mediante a solicitação do 156 e autorização do Eng. Agrônomo. Demanda já contemplada parcial ou totalmente ao Planejamento de 2020 (Secretaria Municipal das Subprefeituras)

Nº	Perímetro	Demanda	Resposta da Secretaria
52	187 Bento Guelfi - Morro do Cruzeiro Fora de perímetro	A minha proposta é melhorar o bairro e melhorar também a linha de ônibus	O Distrito de São Mateus é atendido por 80 linhas que operam diurnamente e 11 da Rede Noturno, as quais propiciam ligação aos principais polos de interesse da região, bem como, conexão sem ônus tarifário as demais linhas do sistema, estando dimensionadas conforme a demanda Demanda já contemplada parcial ou totalmente ao Planejamento de 2020 (Secretaria Municipal de Mobilidade e Transportes)
53	187 Bento Guelfi - Morro do Cruzeiro Fora de perímetro	A minha proposta é melhorar o bairro e melhorar também a regularização dos terrenos	Demanda não inteligível ou genérica O PDM 2017-2020 prevê regularizar até o final de 2020 pouco mais de 11.600 (onze mil seiscentos) imóveis na Subprefeitura de São Mateus. (Secretaria Municipal de Habitação)
54	187 Bento Guelfi - Morro do Cruzeiro Fora de perímetro	Segurança para o bairro do Jardim Jessica (Rua Campos do Jordão)	Demanda em estudo para o Planejamento de 2021 (Secretaria Municipal de Segurança Urbana)
55	187 Bento Guelfi - Morro do Cruzeiro Fora de perímetro	O meu bairro não tem no mapa, não está sendo reconhecido, estamos esquecidos	Demanda não inteligível ou genérica Na audiência com o Conselho Participativo foram apresentados os mapas de todos os Perímetros de Ação que compõem a Subprefeitura de São Mateus. Este bairro está no Perímetro 187 – Bento Guelfi-Morro Cruzeiro. (Secretaria Municipal de Desenvolvimento Urbano)

Nº	Perímetro	Demanda	Resposta da Secretaria
56	187 Bento Guelfi - Morro do Cruzeiro Fora de perímetro	(Jardim Jessica - Terceira Divisão) Regularidade da rua	Demanda em estudo para o Planejamento de 2021 (Secretaria Municipal de Habitação)
57	187 Bento Guelfi - Morro do Cruzeiro Fora de perímetro	(Jardim Jessica - Terceira Divisão) Escola	Aceitamos de indicação de terrenos para análise da possibilidade de implantação de equipamentos. Demanda acrescentada ao Planejamento de 2020 (Secretaria Municipal de Educação)
58	187 Bento Guelfi - Morro do Cruzeiro Fora de perímetro	(Jardim Jessica - Terceira Divisão) posto de saúde	Atualmente, a subprefeitura de São Mateus conta com 22 Unidades Básicas de Saúde (UBS), que inclui cinco Unidades Integradas (UBS/AMA). Nesse sentido, pertence ao planejamento de 2020 a reforma de duas unidades integradas UBS/AMA e três UBS. Também, vale salientar que a Secretaria Municipal de Saúde vem analisando os serviços de saúde no município de São Paulo, a fim de reestruturar a rede de equipamentos de saúde, partindo das necessidades de cada território (Secretaria Municipal de Saúde)
59	187 Bento Guelfi - Morro do Cruzeiro Fora de perímetro	(Jardim Jessica - Terceira Divisão) Mais melhoria para o bairro e melhoria de transporte.	Informamos que além da linha 3761-10 3ª Divisão - Metrô Carrão, o bairro da 3ª Divisão é atendido de passagem pela linha 3069-10 Jd. Recanto Verde Sol - Term. São Mateus. Demanda já contemplada parcial ou totalmente ao Planejamento de 2020 (Secretaria Municipal de Mobilidade e Transporte)

Nº	Perímetro	Demanda	Resposta da Secretaria
60	187 Bento Guelfi - Morro do Cruzeiro Fora de perímetro	O nosso bairro não está sendo reconhecido, gostaria de ser reconhecido como eu e meu povo. Nós estamos como abandonados por favor nos ajuda.	Necessário saber qual é o bairro. Numerosas ações do Programa de Metas estão previstas para os Perímetros de Ação de São Mateus. Demanda não inteligível ou genérica (Secretaria Municipal de Desenvolvimento Urbano)
61	187 Bento Guelfi - Morro do Cruzeiro Fora de perímetro	Km 28 da Av. Sapopemba - Pavimentação das ruas no bairro, calçada na Avenida Sapopemba, para andar tem que dividir a rua com os carros.	Demanda em estudo para o Planejamento de 2021 (Secretaria Municipal de Infraestrutura e Obras)
62	187 Bento Guelfi - Morro do Cruzeiro Fora de perímetro	Km 28 da Av. Sapopemba - Faróis são necessários para a segurança dos pedestres e das crianças que estudam, sem farol dificulta muito uma área esportista para as crianças, praça, parquinho, etc...	Pedido cadastrado no sistema CS da CET enviado para análise CS nº 96.25.00827/20-66 Demanda acrescentada ao Planejamento de 2020 (Secretaria Municipal de Mobilidade e Transporte)
63	187 Bento Guelfi - Morro do Cruzeiro Fora de perímetro	Segurança para o bairro do Jardim Jessica (Rua Campos do Jordão)	Demanda em estudo para o Planejamento de 2021 (Secretaria Municipal de Segurança Urbana

Nº	Perímetro	Demanda	Resposta da Secretaria
64	187 Bento Guelfi - Morro do Cruzeiro Fora de perímetro Não identificado	Km 28 da Av. Sapopemba - Na rua particular (PT 22) falta pavimentação na rua, não tem calçada, falta de iluminação, esgoto passando na rua, o mal cheiro, buracos na rua dificultando o acesso para os carros e pedestre	A via não é oficial, estamos aguardando a oficialização e recursos para projetos e obras, referente a Iluminação da via a Demanda já atendida. A iluminação de toda a Av. Sapopemba foi substituída por luminárias LED. Calçadas A Lei nº 14.675 de 23 de janeiro de 2008, institui o Plano Emergencial de Calçadas (PEC) e o Decreto Municipal nº 58.845, de 10 de julho de 2018, define as rotas emergenciais. Subprefeituras
65	221 Recanto Verde Do Sol Fora de perímetro	A mudança da linha 3069/10, aumento de carros que possa ser de 10 em 10 minutos ou a construção de outro ponto de partida para ir até São Mateus ou out187 Bento Guelfi-Morro do Cruzeiro 208 Jacu-Pêssego 214 Centralidade São Mateusra estação	Esclarecemos que a linha 3069-10 Jd. Recanto Verde Sol - Term. São Mateus esta programada para operar nos dias úteis com 10 veículos programados para realizar 101 partidas por sentido, com intervalos médios de 10 minutos nos horários de pico, estando dimensionada conforme a demanda existente. Demanda já contemplada parcial ou totalmente ao Planejamento de 2020 Mobilidade e Transportes
66	187 Bento Guelfi-Morro do Cruzeiro 221 Recanto Verde do Sol	Bento Geulf foi quebrada o pavimento e as calçadas, enquanto que as calçadas do Jardim Helena foi totalmente destruídas.	A Lei nº 14.675 de 23 de janeiro de 2008, institui o Plano Emergencial de Calçadas (PEC) e o Decreto Municipal nº 58.845, de 10 de julho de 2018, define as rotas emergenciais Demanda não inteligível ou genérica Subprefeituras

Nº	Perímetro	Demanda	Resposta da Secretaria
67	<p>187 Bento Guelfi-Morro do Cruzeiro</p> <p>370 Parque Morro do Cruzeiro</p> <p>Fora de perímetro</p>	<p>UBS Parque das Flores</p>	<p>Atualmente, a subprefeitura de São Mateus conta com 22 Unidades Básicas de Saúde (UBS), que inclui cinco Unidades Integradas (UBS/AMA). Contudo, pertence ao planejamento de 2020 a reforma de duas unidades integradas UBS/AMA e três UBS. Mas vale salientar que a Secretaria Municipal de Saúde vem analisando os serviços de saúde no município de São Paulo, a fim de reestruturar a rede de equipamentos de saúde, partindo da necessidades de cada território.</p> <p>Demanda em estudo para o Planejamento de 2021</p> <p>(Secretaria Municipal de Saúde)</p>
68	<p>208 Jacu-Pêssego</p>	<p>Desenvolver mecanismos de incentivo para promover indústrias no Eixo Jacú Pêssego</p>	<p>A PMSP e SMDET estão elaborando o Plano Municipal de Desenvolvimento Econômico de São Paulo, que irá identificar e as vocações econômicas e apoiar o desenvolvimento econômico do Município fundamentado nas realidades regionais, pelos próximos 10 anos. Nesse sentido, ações como a sugerida poderão ser incorporadas, caso os estudos as identifiquem como estratégicas para a região.</p> <p>Demanda já contemplada parcial ou totalmente ao Planejamento de 2020</p> <p>(Secr. Municipal de Desenvolvimento Econômico e Trabalho)</p>

Nº	Perímetro	Demanda	Resposta da Secretaria
69	208 Jacu-Pêssego	A implementação de uma pista de Bicicross no terreno inclinado próximo à (pista de skate) Rua Miguel Ferreira de Melo, próximo à Escola Estadual Deputado Geraldina dos Santos	Demanda em estudo para o Planejamento de 2021 (Secretaria Municipal de Esportes e Lazer)
70	208 Jacu-Pêssego	Plano de Metas de outro país e de primeiro mundo e não de um bairro periférico como São Mateus e está ocupado, pois foram invadidos e o caso da esquina da Ragueb com a Rua Pedro da Esperança e Jacu Pêssego está situado no (letra não inteligível) prolongamento que dá acesso a Jacu Pêssego e Loteamento Jardim Augusta é regularizado há mais de 30 anos, o que falta é a escritura de alguns imóveis que é efetuada no Registro de Imóveis nº 9º Registro e é pago.	Não identificamos a qual área se referem. Demanda não inteligível ou genérica (Secretaria Municipal de Habitação)

Nº	Perímetro	Demanda	Resposta da Secretaria
71	208 Jacu-Pêssego	Instalar Wifi na pista de skate Rua Miguel Ferreira de Melo	<p>Informamos que o Programa WiFi Livre SP tem como objetivo levar internet gratuita e de qualidade para as principais praças fomentando a inclusão digital e a apropriação do espaço público. Inicialmente contávamos com 120 pontos e estamos trabalhando na fase de expansão para levar internet gratuita para 624 localidades e disponibilizar wifi em centros culturais, bibliotecas, centros desportivos e pontos turísticos, entre outros pontos de acesso. Infelizmente, uma vez que o Edital de Credenciamento já foi assinado e já estamos em fase de implementação da expansão do Programa, não é mais possível acrescentarmos localidades à lista de locais que receberão o Programa WiFi Livre SP. As localidades sugeridas serão anotadas para que, em uma futura expansão possam ser analisadas e possivelmente contempladas. Informações sobre a lista de localidades que serão contempladas nessa fase de expansão você pode encontrar aqui: https://www.prefeitura.sp.gov.br/cidade/secretarias/inovacao/noticias/?p=279947)</p> <p>(Secretaria Municipal de Inovação e Tecnologia)</p>
72	208 Jacu-Pêssego	Avenida Sertanista - rever diretrizes (não alaga é descida)	<p>A SMDU vai analisar essa observação e se procedente, deverá revisar a diretriz..</p> <p>Demanda acrescentada ao Planejamento de 2020 (Secretaria Municipal de Desenvolvimento Urbano)</p>

Nº	Perímetro	Demanda	Resposta da Secretaria
73	208 Jacu-Pêssego	Regularização fundiária Bairro Morumbizinho Núcleo C, São Francisco Global.	Está previsto no PDM 2017-2020. Demanda já contemplada parcial ou totalmente ao Planejamento de 2020. (Secretaria Municipal de Habitação)
74	208 Jacu-Pêssego 211 Caguaçu 214 Centralidade São Mateus Fora de perímetro	Implantar ciclovia na Avenida Sapopemba (trecho entre Avenida Jacú Pêssego e Praça Felisberto Fernandes da Silva)	Previsão de ciclovia ao longo do trecho do monotrilho, até a estação de São Mateus (execução por terceiros) (Secretaria Municipal de Mobilidade e Transporte)
75	208 Jacu-Pêssego 211 Córrego Caguaçu	Instalação de coletor tronco no Córrego Caraguaçu	Demanda em estudo para o Planejamento de 2021 (Secretaria Municipal de Infraestrutura e Obras)
76	208 Jacu-Pêssego 211 Córrego Caguaçu	Proteção das margens do Córrego Caguaçu nos trechos da Jardim Santo André até Vila Bela (referente à drenagem)	Demanda em estudo para o Planejamento de 2021 (Secretaria Municipal de Infraestrutura e Obras)

Nº	Perímetro	Demanda	Resposta da Secretaria
77	210 Palanque 221 Recanto Verde do Sol 371 Estrada Vovó Carolina	A sinalização da Estrada Vovó Carolina toda torta, a sinalização da Rua Pedro Romazzoni foi feita dentro de buracos, tendo em vista que a via está toda esburacada.	Pedido cadastrado no sistema CS da CET enviado para análise CS nº 96.25.00826/20-01 Demanda acrescentada ao Planejamento de 2020 (Secretaria Municipal de Mobilidade e Transporte)
78	210 Palanque 371 Estrada Vovó Carolina	A regularização do loteamento São Marcos que trata-se de loteamento industrial ZUPI estritamente industrial	Não identificamos a qual área se referem. Demanda não inteligível ou genérica (Secretaria Municipal de Habitação)
79	210 Palanque 371 Estrada Vovó Carolina	Falar sobre os desfalques na CCA Santo Adriano e a falta de Alvará na região.	O serviço segue em funcionamento, com capacidade de atendimento a 120 crianças por mês Demanda não inteligível ou genérica (Secretaria Municipal de Desenvolvimento e Assistência Social)
80	210 Palanque 371 Estrada Vovó Carolina	Início coleta lixo descampado na Av. Ponte da Amizade	Já foi solicitado às empresas que atuam na região uma maior atenção para esta questão Demanda já contemplada parcial ou totalmente ao Planejamento de 2020. (Secretaria Municipal das Subprefeituras)

Nº	Perímetro	Demanda	Resposta da Secretaria
81	211 Caguaçu 214 Centralidade São Mateus Fora de perímetro	Construção de AMA para o bairro Santa Bárbara.	Atualmente, a subprefeitura de São Mateus conta com cinco Unidades Integradas (Unidade Básica de Saúde - UBS/Assistência Médica Ambulatorial -AMA), sendo que duas destas constam no plano de ação para reforma em 2020. Também, vale ressaltar que a Secretaria Municipal de Saúde vem analisando os serviços de saúde no município de São Paulo, a fim de reestruturar a rede de equipamentos de saúde, partindo das necessidades de cada território. (Secretaria Municipal de Saúde)
82	211 Caguaçu 214 Centralidade São Mateus Fora de perímetro	Melhorias no Jardim Santa Bárbara os documentos estão comigo com protocolo. UBS Santa Bárbara. SGI.60542020/0000203-8 - UBS Santa Bárbara (TIB 359432) SI.6054.2020/00002682 SI.6054.2020/00002682	Atualmente, a subprefeitura de São Mateus conta com 22 Unidades Básicas de Saúde (UBS), que inclui cinco Unidades UBS/AMA Integradas. Contudo, pertence ao planejamento de 2020 a reforma de duas unidades integradas UBS/AMA e três UBS. Também, vale salientar que a Secretaria Municipal de Saúde vem analisando os serviços de saúde no município de São Paulo, a fim de reestruturar a rede de equipamentos de saúde, partindo das necessidades de cada território. Demanda não inteligível ou genérica (Secretaria Municipal de Saúde)
83	211 Caguaçu 214 Centralidade São Mateus Fora de perímetro	Rever iluminação das Ruas Deinos, Phobus e Umbriel. As lâmpadas são antigas e iluminação fraca.	Atualmente, a prestação dos serviços de iluminação pública está sendo executada através de Parceria Público Privada, com a Concessionária Iluminação Paulistana SPE. Além da manutenção, o Contrato prevê a expansão de aproximadamente 60.000 pontos novos e a substituição de todos os pontos de iluminação pública por tecnologia LED ou superior, em até 5 anos. Demanda acrescentada ao Planejamento de 2020. (Secretaria Municipal das Subprefeituras)

Nº	Perímetro	Demanda	Resposta da Secretaria
84	214 Centralidade São Mateus	Implantar ciclovia na Avenida Mateo Bei	<p>Não previsto na relação de ciclovias/ciclofaixas do Programa de Metas. Demanda inviável.</p> <p>(Secretaria Municipal de Mobilidade e Transportes)</p>
85	214 Centralidade São Mateus 217 Machados-Cangaras-Henriques Fora de perímetro	Fazer um trabalho árduo nas ruas onde transitam carros ônibus, que estão cheias de buracos	<p>Informamos que já existe contrato de tapa buraco sendo realizado e administrado pela SPTrans. Demanda já contemplada parcial ou totalmente ao Planejamento de 2020.</p> <p>(Secretaria Municipal das Subprefeituras)</p>
86	214 Centralidade São Mateus	Um ponto de wifi na Praça José Virgílio Verssani na Avenida Ragheb Chohfi, com a Furtado de Mendonça.	<p>Informamos que o Programa WiFi Livre SP tem como objetivo levar internet gratuita e de qualidade para as principais praças fomentando a inclusão digital e a apropriação do espaço público. Inicialmente contávamos com 120 pontos e estamos trabalhando na fase de expansão para levar internet gratuita para 624 localidades e disponibilizar wifi em centros culturais, bibliotecas, centros desportivos e pontos turísticos, entre outros pontos de acesso. Infelizmente, uma vez que o Edital de Credenciamento já foi assinado e já estamos em fase de implementação da expansão do Programa, não é mais possível acrescentarmos localidades à lista de locais que receberão o Programa WiFi Livre SP. As localidades sugeridas serão anotadas para que, em uma futura expansão possam ser analisadas e possivelmente contempladas. Informações sobre a lista de localidades que serão contempladas nessa fase de expansão você pode encontrar aqui:</p> <p>https://www.prefeitura.sp.gov.br/cidade/secretarias/inovacao/noticias/?p=279947</p> <p>(Secretaria Municipal de Inovação e Tecnologia)</p>

Nº	Perímetro	Demanda	Resposta da Secretaria
87	214 Centralidade São Mateus Fora de perímetro	Vídeo monitoramento para avenida Satélite e Rua Cadência.	Demanda já contemplada parcial ou totalmente ao Planejamento de 2020. (Secretaria Municipal de Segurança Urbana)
88	214 Centralidade São Mateus 217 Machados-Cangaras-Henriques Fora de perímetro	Fazer um trabalho árduo nas ruas onde transitam carros ônibus, que estão cheias de buracos	Informamos que já existe contrato de tapa buraco sendo realizado e administrado pela SPTrans. Demanda já contemplada parcial ou totalmente ao Planejamento de 2020 (Secretaria Municipal das Subprefeituras)
89	214 Centralidade São Mateus 217 Machados-Cangaras-Henriques Fora de perímetro	Os pontos de ônibus que não tem coberturas na Avenida Mateo Bei, está sempre sendo usada como estacionamento, atrapalhando o trânsito local.	Demanda em estudo para o Planejamento de 2021 (Secretaria Municipal de Mobilidade e Transportes)
90	214 Centralidade São Mateus 217 Machados-Cangaras-Henriques Fora de perímetro	Melhor atendimento na saúde. Tanto nos postos de saúde, nos Hospitais Dia, Hospital São Mateus não funciona.	A Secretaria Municipal de Saúde tem revisado fluxos e processos de atendimento nos equipamentos de saúde, de modo a torná-lo mais eficaz e adequado. Nesse sentido, a SMS vem analisando os serviços de saúde no município de São Paulo, a fim de reestruturar a rede de equipamentos de saúde, partindo das necessidades de cada território. Demanda não inteligível ou genérica. (Secretaria Municipal de Saúde)

Nº	Perímetro	Demanda	Resposta da Secretaria
91	<p>214 Centralidade São Mateus 217 Machados-Cangaras-Henriques Fora de perímetro</p>	<p>Proteção das margens do Córrego Germano, inclusive existe até imóveis regularizados com SQL - número dos contribuintes. Entre bairros Cidade São Mateus passando pelo Jardim colonial até pro Aricanduva (referente à drenagem)</p>	<p>Demanda em estudo para o Planejamento de 2021 (Secretaria Municipal de Infraestrutura e Obras)</p>
92	<p>217 Machados-Cangaras-Henriques</p>	<p>Canalização do Córrego do Germano, que é de água limpa e hoje está com esgoto sendo jogado nele, as casas em torno dele não tem canalização de esgoto, o córrego fica cheio de mato, lixo, gatos, dengue, sendo que quando chove alaga casas porque na Avenida Francisco de Santa Maria só tem duas bocas de lobos, para receber água da Baltazar dos Reis, Paulo Laurito e André de Almeida.</p>	<p>Demanda em estudo para o Planejamento de 2021 (Secretaria Municipal de Infraestrutura e Obras)</p>
93	<p>217 Machados-Cangaras-Henriques</p>	<p>A Praça do Colonial na altura do número 2359 na André de Almeida fica alagada com água e entra nas casas e comércio. A praça precisa de melhoria, não tem nada, só árvores que foram plantadas pelos moradores. Não tem farol, faixa de pedestre, que pega ônibus na André de Almeida.</p>	<p>Informamos que esta CPO, não recebemos nenhum pedido ou reclamação do problema de galeria existente e de alagamentos. Para a solução será necessário novo projeto para construção de uma nova galeria (de maio capacidade) com novo estudo pluviométrico no local. As galerias antigas (como deste caso) estão defasados pois foram projetadas e executadas, quando da ocupação era menor e o regime de chuvas mais ameno. . (Secretaria Municipal das Subprefeituras)</p>

Nº	Perímetro	Demanda	Resposta da Secretaria
94	217 Machados-Cangaras-Henriques	A Praça do Colonial na altura do número 2359 na André de Almeida fica alagada com água e entra nas casas e comércio. A praça precisa de melhoria, não tem nada, só árvores que foram plantadas pelos moradores. Não tem farol, faixa de pedestre, que pega ônibus na André de Almeida.	Há necessidade de execução de projetos de obras e galerias. Demanda em estudo para o Planejamento de 2021. (Secretaria Municipal das Subprefeituras)

Nº	Perímetro	Demanda	Resposta da Secretaria
95	217 Machados-Cangaras - Henriques	A Praça do Colonial na altura do número 2359 na André de Almeida fica alagada com água e entra nas casas e comércio. A praça precisa de melhoria, não tem nada, só árvores que foram plantadas pelos moradores. Não tem farol, faixa de pedestre, que pega ônibus na André de Almeida.	Informamos que esta CPO, não recebemos nenhum pedido ou reclamação do problema de galeria existente e de alagamentos. Para a solução será necessário novo projeto para construção de uma nova galeria (de maio capacidade) com novo estudo pluviométrico no local. As galerias antigas (como deste caso) estão defasados pois foram projetadas e executadas, quando da ocupação era menor e o regime de chuvas mais ameno. Demanda em estudo para o Planejamento de 2021. (Secretaria Municipal das Subprefeituras)
96	217 Machados-Cangara s- Henriques	Canalização do Córrego Germano urgente!!!	Demanda em estudo para o Planejamento de 2021 (Secretaria Municipal de Infraestrutura e Obras)
97	217 Machados-Cangara s- Henriques	Revitalizar o córrego do germano, tem muito mato alto as praças onde as crianças brincam, as academias públicas estão sempre cheias de matos	Demanda em estudo para o Planejamento de 2021 (Secretaria Municipal de Infraestrutura e Obras)

Nº	Perímetro	Demanda	Resposta da Secretaria
98	369 Parque Cipoaba	Implantar o Parque Linear Cipoaba com ciclofaixas	<p>Para essa demanda ser atendida, e prosseguir com o processo de implantação do parque, é necessário: 1- projeto executivo ; 2- contenção das margens do córrego e/ou canalização (cuja responsabilidade é de SIURB); 3- domínio Municipal de toda a área prevista para a implantação do parque; 4- remoção das ocupações irregulares responsabilidade de SEHAB e/ou Sub São Mateus; 5- recursos; 6- resolução da questão tratada no MP/PJMAC.</p> <p>(Secretaria Municipal de Mobilidade e Transportes)</p>
99	369 Parque Cipoaba 385 Viário São Rafael	Implantar ciclovia na Avenida Baronesa de Muritiba	<p>Não previsto na relação de ciclovias/ciclofaixas do Programa de Metas.</p> <p>(Secretaria Municipal de Mobilidade e Transportes)</p>
100	Fora de perímetro	Precisamos que alguém nos ajude com a legalização do bairro Jardim Jéssica na Avenida Sapopemba Km 28, altura do nº28.528	<p>Demanda não inteligível ou genérica. Não identificamos a qual área se referem.</p> <p>(Secretaria Municipal de Habitação)</p>
101	Fora de perímetro	Fiscalizar a Rua Mathus de Abrel que dá acesso ao morro do Cruzeiro. Conta que ela está asfaltada, mas é um matagão só o acesso pela Sapopemba Km 28 Av. Sapopemba.	<p>A denominação correta é Rua Dom Matheus de Abreu Pereira, É inviável visto a via não ser oficial.</p> <p>(Secretaria Municipal das Subprefeituras)</p>

Nº	Perímetro	Demanda	Resposta da Secretaria
102	Subprefeitura como um todo	Canalização do córrego Favela do Divino - rio que percorre a área	Demanda em estudo para o Planejamento de 2021 (Secretaria Municipal de Infraestrutura e Obras)
103	Subprefeitura como um todo	Solicito com urgência o encaminhamento de ciência da Secretaria de Governo MP/40739.0006442/20148 parecer da Secretaria de Governo	Demanda não inteligível ou genérica. (Secretaria Municipal de Governo)
104	Subprefeitura como um todo	Precisamos da limpeza do córrego no bairro	Demanda em estudo para o Planejamento de 2021. (Secretaria Municipal de Infraestrutura e Obras)
105	Subprefeitura como um todo	Implantar faixa de pedestre em nível (lombofaixa)	Demanda não inteligível ou genérica (Secretaria Municipal de Mobilidade e Transportes)

Nº	Perímetro	Demanda	Resposta da Secretaria
106	Subprefeitura como um todo	Desocupar as várzeas dos rios e aumentar áreas de permeabilidade	Demanda não inteligível ou genérica (Secretaria Municipal do Verde e Meio Ambiente)
107	Subprefeitura como um todo	Falta de limpeza nas áreas públicas como calçadas, áreas de praças, e a área do Posto de Saúde que trata-se de área pública	Já existe contrato em vigor para limpeza urbana e áreas públicas, e com relação à calçadas será notificado os proprietários para limpeza, conforme demanda. Demanda já contemplada parcial ou totalmente ao Planejamento de 2020. (Secretaria Municipal das Subprefeituras)
108	Subprefeitura como um todo	Propriedade Marir Farino áreas remanescentes deixadas pela Dersa que deveria ser repassadas legalmente para Prefeitura	Demanda em estudo para o Planejamento de 2021 (Secretaria Municipal de Habitação)
109	Subprefeitura como um todo	Quanto ao sinal de Wifi gratuito, nos faz sentido, em razão da falta de segurança.	Demanda não inteligível ou genérica. (Secretaria Municipal de Inovação e Tecnologia)

Nº	Perímetro	Demanda	Resposta da Secretaria
110	Subprefeitura como um todo	A Ana Maria falou das diretrizes específicas de cada Subprefeitura, o que não foi observado e nem respeitado pelo atual governo.	Não se trata de uma demanda e sim uma observação (crítica). (Secretaria de Governo Municipal)
111	Subprefeitura como um todo	Um dos grandes problemas destas audiências públicas é a falta de respeito e o não cumprimento do que foi discutido e aprovado pelo munícipe	Em relação ao relato de não cumprimento das demandas dos munícipes, informamos que a participação social nas Audiências Públicas é consultiva. A Prefeitura busca absorver as demandas propostas pelos munícipes, como durante o presente processo. Em relação ao relato de falta de respeito, indicamos que o canal para realizar denúncias é a Ouvidoria (https://www.prefeitura.sp.gov.br/cidade/secretarias/ouvidoria/fale-com-a-ouvidoria/index.php?p=464). (Secretaria de Governo Municipal)
112	Subprefeitura como um todo	A questão de meio ambiente é vergonhosa e precária, o verde e o meio ambiente nunca foi tão destruído e não vemos atenção do poder público.	Demanda em estudo para o Planejamento de 2021 (Secretaria Municipal do Verde e Meio Ambiente)
113	Subprefeitura como um todo	Outra questão é a falta de comunicação entre os órgãos públicos	Não se trata de uma demanda e sim uma observação (crítica)

Nº	Perímetro	Demanda	Resposta da Secretaria
114	Subprefeitura como um todo	O Plano Diretor na prática não nos vem funcionando, foi criado em 2014 e regulamentado em 2016 no Plano Diretor	Em 2016 foi aprovada a Lei de Parcelamento, Uso e Ocupação do Solo (Lei nº 16.402) e sua aplicação, assim como o Plano Diretor, estão em plena aplicação desde que foram promulgados. (Secretaria Municipal de Desenvolvimento Urbano)
115	Subprefeitura como um todo	14 - Habitação vai fazer tantas regularizações só no mundo fictício	Demanda não inteligível ou genérica. (Secretaria Municipal de Habitação)
116	Subprefeitura como um todo	Coibir e proibir as invasões	informamos que já existe uma empresa concessionaria que realiza ações de desfazimento em áreas públicas e que em áreas particulares é necessário ações de reintegração de posses ingressados pelos mesmos. Demanda já contemplada parcial ou totalmente ao Planejamento de 2020
117	Subprefeitura como um todo	Cuidar mais do meio ambiente	Demanda já contemplada parcial ou totalmente ao Planejamento de 2020 (Secretaria Municipal do Verde e Meio Ambiente)

Nº	Perímetro	Demanda	Resposta da Secretaria
118	Subprefeitura como um todo	Implementação de um CRAS no distrito São Rafael	<p>Não há CRAS no distrito de São Rafael (o mais próximo é o CRAS São Mateus). Não há cargo para efetivar a coordenação do equipamento e há ausência de servidores efetivos para composição do quadro de RH.</p> <p>(Secretaria Municipal de Assistência e Desenvolvimento Social)</p>
119	Subprefeitura como um todo	Na apresentação de hoje precisa ser considera Teoria e Prática	<p>A apresentação na Audiência com o Conselho Participativo destacou as principais diretrizes do Plano Regional dessa subprefeitura, e em que medida as ações do Programa de Metas 2019-2020 atenderam as diretrizes de cada perímetro de ação.</p> <p>(Secretaria Municipal de Desenvolvimento Urbano)</p>
120	Subprefeitura como um todo	Regularização fundiária área de utilidade pública	<p>O PDM 2017-2020 prevê regularizar até o final de 2020 pouco mais de 11.600 (onze mil seiscentos) imóveis na Subprefeitura de São Mateus.</p> <p>Demanda não inteligível ou genérica.</p> <p>(Secretaria Municipal de Habitação)</p>
121	Subprefeitura como um todo	Regularização fundiária	<p>O PDM 2017-2020 prevê regularizar até o final de 2020 pouco mais de 11.600 (onze mil seiscentos) imóveis na Subprefeitura de São Mateus.</p> <p>Demanda não inteligível ou genérica.</p> <p>(Secretaria Municipal de Habitação)</p>

Nº	Perímetro	Demanda	Resposta da Secretaria
122	Subprefeitura como um todo	Asfalto	Demanda em estudo para o Planejamento de 2021 (Secretaria Municipal de Infraestrutura e Obras)
123	Subprefeitura como um todo	Posto de saúde	Não identificamos objetivamente como poderíamos contemplar a demanda. (Secretaria Municipal de Saúde)
124	Subprefeitura como um todo	Segurança pública	Demanda em estudo para o Planejamento de 2021 (Secretaria Municipal de Segurança Urbana)
125	Subprefeitura como um todo	Escolas e creches	Aceitamos de indicação de terrenos para análise da possibilidade de implantação de equipamentos. Demanda acrescentada ao Planejamento de 2020 (Secretaria Municipal de Educação)

Nº	Perímetro	Demanda	Resposta da Secretaria
126	Subprefeitura como um todo	Ja pagamos SABESP e Eletropaulo não tem cabimento não ter asfalto e áreas de lazer para população	<p>Demanda inviável de ser analisado por ausência de informações adicionais sobre a localidade.</p> <p>(Secretaria Municipal das Subprefeituras)</p>
127	Subprefeitura como um todo	Falta habitação em São Mateus.	<p>O Programa de Metas da Secretaria de Habitação tem projetado para entrega na Subprefeitura de São Mateus 2.342 (duas mil trezentos e quarenta e duas) unidades habitacionais até o final da sua gestão.</p> <p>(Secretaria Municipal de Habitação)</p>
128	Subprefeitura como um todo	Políticas públicas como terraplanagem nas ruas	<p>Serviço sendo atendido parcialmente mediante autorização da Secretaria de Habitação em relação ao processo de regularização fundiária.</p> <p>Demanda já contemplada parcial ou totalmente ao Planejamento de 2020.</p> <p>(Secretaria Municipal das Subprefeituras)</p>
129	Subprefeitura como um todo	Políticas públicas como escolas, creches e demais instituições	<p>Aceitamos de indicação de terrenos para análise da possibilidade de implantação de equipamentos.</p> <p>Demanda acrescentada ao Planejamento de 2020</p> <p>(Secretaria Municipal de Educação)</p>

Nº	Perímetro	Demanda	Resposta da Secretaria
130	Subprefeitura como um todo	Escola	Aceitamos de indicação de terrenos para análise da possibilidade de implantação de equipamentos. Demanda acrescentada ao Planejamento de 2020 (Secretaria Municipal de Educação)
131	Subprefeitura como um todo	Escola	Aceitamos de indicação de terrenos para análise da possibilidade de implantação de equipamentos. Demanda acrescentada ao Planejamento de 2020 (Secretaria Municipal de Educação)
132	Subprefeitura como um todo	Creche	Aceitamos de indicação de terrenos para análise da possibilidade de implantação de equipamentos. Demanda acrescentada ao Planejamento de 2020 (Secretaria Municipal de Educação)
133	Subprefeitura como um todo	Creche	Aceitamos de indicação de terrenos para análise da possibilidade de implantação de equipamentos. Demanda acrescentada ao Planejamento de 2020 (Secretaria Municipal de Educação)

Nº	Perímetro	Demanda	Resposta da Secretaria
134	Subprefeitura como um todo	Arrumar a numeração da Avenida Sapopemba para que podemos ter condições de receber cartas e poder usar Uber.	<p>Já existe numeração oficial, porém os moradores não vêm retirar na prefeitura.</p> <p>Demanda já contemplada parcial ou totalmente ao Planejamento de 2020</p> <p>(Secretaria Municipal das Subprefeituras)</p>
135	Subprefeitura como um todo	Transporte	<p>O Distrito de São Mateus é atendido por 80 linhas que operam diurnamente e 11 da Rede Noturno, as quais propiciam ligação aos principais polos de interesse da região, bem como, conexão sem ônus tarifário as demais linhas do sistema, estando dimensionadas conforme a demanda.</p> <p>Demanda já contemplada parcial ou totalmente ao Planejamento de 2020.</p> <p>(Secretaria Municipal de Mobilidade e Transportes)</p>
136	Subprefeitura como um todo	Saneamento básico	<p>Demanda não inteligível ou genérica</p> <p>(Secretaria Municipal de Habitação)</p>
137	Subprefeitura como um todo	Pavimentação	<p>Não é possível determinar o local a que se refere a solicitação.</p> <p>(Secretaria Municipal das Subprefeituras)</p>

Nº	Perímetro	Demanda	Resposta da Secretaria
138	Subprefeitura como um todo	Saúde	<p>Não identificamos objetivamente como poderíamos contemplar a demanda.</p> <p>(Secretaria Municipal de Saúde)</p>
139	Subprefeitura como um todo	Espaço público para as crianças	<p>Demanda em estudo para o Planejamento de 2021</p> <p>(Secretaria Municipal de Esportes e Lazer)</p>
140	Subprefeitura como um todo	Agente de saúde	<p>O plano de ação das Subprefeituras foi construído com o foco no aprimoramento da infraestrutura e oferta de equipamentos de saúde nos distintos territórios, respeitadas suas especificidades e necessidades conforme perfil epidemiológico. Dessa forma, foram previstas neste instrumentos apenas as ações de investimento. As demandas relacionadas ao aprimoramento do funcionamento das unidades serão consideradas em outros instrumentos de planejamento para 2021.</p>
141	Subprefeitura como um todo	Segurança	<p>Demanda não inteligível ou genérica</p> <p>(Secretaria Municipal de Segurança Urbana)</p>

Nº	Perímetro	Demanda	Resposta da Secretaria
142	Subprefeitura como um todo	Diretrizes Plano Regional revisado	<p>No Plano de Ação das subprefeituras, será possível rever algumas diretrizes dos Perímetros de Ação, como resultado da implementação das ações do programa de metas 2019-2020.</p> <p>.</p> <p>(Secretaria Municipal de Desenvolvimento Urbano)</p>
143	Subprefeitura como um todo	Pracinha para as crianças	<p>Demanda em estudo para o Planejamento de 2021.</p> <p>(Secretaria Municipal do Verde e Meio Ambiente)</p>
144	Subprefeitura como um todo	Parque no Sapopemba	<p>Existem 5 parques planejados e 2 em implantação para a Subprefeitura de Sapopemba, de acordo com PDE.</p> <p>Demanda não inteligível ou genérica</p> <p>(Secretaria Municipal do Verde e Meio Ambiente)</p>

Nº	Perímetro	Demanda	Resposta da Secretaria
145	Subprefeitura como um todo	Centro-dia	<p>Não há previsão de Centro Dia em São Mateus.</p> <p>(Secretaria Municipal de Assistência e Desenvolvimento Social)</p>
146	Subprefeitura como um todo	Construção da URSI	<p>Há diversas ações, em andamento, presentes na Programação Anual de Saúde (PAS) 2020, também articuladas com as iniciativas do Programa de Metas (2019-2020) em relação a atenção à saúde da pessoa idosa, tais como cuidados com a saúde bucal, ampliação de profissionais de saúde em Instituições de Longa Permanência do Idoso (ILPIs) e atendimento domiciliar por meio do Programa de Acompanhamento de Idosos (PAI). Também inclui o objetivo de manter e qualificar os serviços já implantados. Nesse sentido, vale salientar que a Secretaria Municipal de Saúde vem analisando os serviços de saúde no município de São Paulo, a fim de reestruturar a rede de equipamentos de saúde, partindo das necessidades de cada território.</p> <p>(Secretaria Municipal de Saúde)</p>
147	Subprefeitura como um todo	Vila dos idosos	<p>Existe uma série de serviços voltados ao público idoso e a demanda não permite identificar a qual se refere. Demanda não inteligível ou genérica.</p> <p>(Secretaria Municipal de Assistência e Desenvolvimento Social)</p>

**DEMANDAS IMPORTANTES PARA A MELHORIA DOS SERVIÇOS SETORIAIS
E PARA O DESENVOLVIMENTO LOCAL NÃO DIRETAMENTE RELACIONADAS AO
PLANO DE AÇÃO DA SUBPREFEITURA**

**DEMANDAS RELACIONADAS À ZELADORIA: MANUTENÇÃO E CONSERVAÇÃO DA
REDE DE INFRAESTRUTURAS URBANAS, AMBIENTAIS E HABITACIONAIS**

Nº	Perímetro	Demanda	Resposta da Secretaria
148	187 Bento Guelfi - Morro do Cruzeiro Fora de perímetro	(Jardim Jessica - Terceira Divisão) tirar a árvore que esta para cair. Para não prejudicar o povo.	Já existe contrato em vigor para realização de remoções mediante a solicitação do 156 e autorização do Eng. Agrônomo. (Secretaria Municipal das Subprefeituras)
149	214 Centralidade São Mateus	Tem um grande bingo, que a Prefeitura não fechou, está na Sapopemba próximo ao Largo de São Mateus, no prédio da antiga churrascaria a Grill 2000. Acho que jogo de azar é proibido. Gazeta São Mateus.	O Bingo já foi fiscalizado, porém o local encontra-se em funcionamento como restaurante em convênio com uma associação para bingo beneficente, e com licença de funcionamento. (Secretaria Municipal das Subprefeituras)
150	214 Centralidade São Mateus 217 Machados-Cangaras-Henriques Fora de perímetro	Melhorar as merendas escolar	Demanda em estudo para o Planejamento de 2021 (Secretaria Municipal de Educação)
151	214 Centralidade São Mateus 217 Machados-Cangaras-Henriques Fora de perímetro	As podas das árvores precisam ser podadas sempre que colocam pessoas em perigo.	Já existe contrato em vigor para realização de podas mediante a solicitação do 156. Demanda já contemplada parcial ou totalmente ao Planejamento de 2020. (Secretaria Municipal das Subprefeituras)

Nº	Perímetro	Demanda	Resposta da Secretaria
152	Fora de perímetro	Buraco na rua Cadencia já com ofício desde 2019.	Solicitada inclusão no planejamento. (Secretaria Municipal das Subprefeituras)
153	Subprefeitura como um todo	Tapa buracos em geral foi mal.	Não é possível determinar o local a que se refere a solicitação. Demanda não inteligível ou genérica. (Secretaria Municipal das Subprefeituras)
154	Subprefeitura como um todo	Urgente!!! Poda de árvores das praças. Retirar os brinquedos quebrados e enferrujados das praças, as crianças estão correndo perigo de vida, tétano e etc.	Já foram feitas reformas de brinquedos e ATI´S, em diversas praças, necessitando de mais recursos para 2020. (Secretaria Municipal das Subprefeituras)
155	Subprefeitura como um todo	Zeladoria	Contratos de zeladoria em vigor são realizados mediante disponibilidade de recursos e serviços. (Secretaria Municipal das Subprefeituras)

Fonte:

As respostas das Secretarias apresentadas neste powerpoint foram fornecidas à Secretaria Municipal de Desenvolvimento Urbano - SMDU pela Secretaria do Governo Municipal – SGM.