



## Planos de Ação das Subprefeituras 2026-2029

### Anexo 1 - Contribuições do Processo Participativo

# Subprefeitura Butantã

Dezembro de 2025

**Secretaria Municipal de Urbanismo e Licenciamento – SMUL**  
**Coordenadoria de Planejamento Urbano – PLANURB**

## Apresentação

A participação social é elemento fundamental para a identificação das potencialidades locais e das demandas da população, contribuindo para a integração das ações de diferentes áreas da política pública. Este Anexo apresenta as contribuições obtidas por meio de oficinas participativas presenciais e de consulta virtual, realizadas no âmbito da elaboração dos Planos de Ação das Subprefeituras (PAS) entre julho e setembro de 2025.

As propostas sistematizadas estão organizadas conforme sua origem, compreendendo contribuições **coletivas** elaboradas nos grupos de trabalho das oficinas presenciais; contribuições registradas de forma **individual** durante as oficinas; contribuições da oficina realizada com o Conselho Municipal da Pessoa com Deficiência (**CMPD**); e contribuições oriundas da Plataforma **Participe+**.

O material está organizado em mapas acompanhados de tabelas, de acordo com os eixos temáticos abordados nas oficinas — Meio Ambiente, Habitação Social, Infraestrutura e Saneamento Ambiental, Patrimônio Cultural, Mobilidade, Desenvolvimento Econômico Sustentável e Desenvolvimento Social e Equipamentos —, sendo classificadas como “Outro” as propostas que não se enquadraram nesses temas. A quantidade de mapas por Subprefeitura varia conforme os eixos que receberam contribuições, possibilitando uma leitura integrada das demandas territorializadas e do conjunto do território.

As contribuições coletadas nas oficinas presenciais foram digitalizadas e transcritas, com eventuais ajustes de padronização, enquanto as contribuições do Participe+ reproduzem trechos dos textos enviados pelos participantes na plataforma.

A íntegra das propostas, assim como os arquivos utilizados para a elaboração dos mapas deste Anexo, está disponível no portal [Gestão Urbana](#). Complementarmente, o [Relatório de Sistematização das Oficinas Participativas](#) apresenta a metodologia adotada nas oficinas e os procedimentos de sistematização e georreferenciamento das propostas.



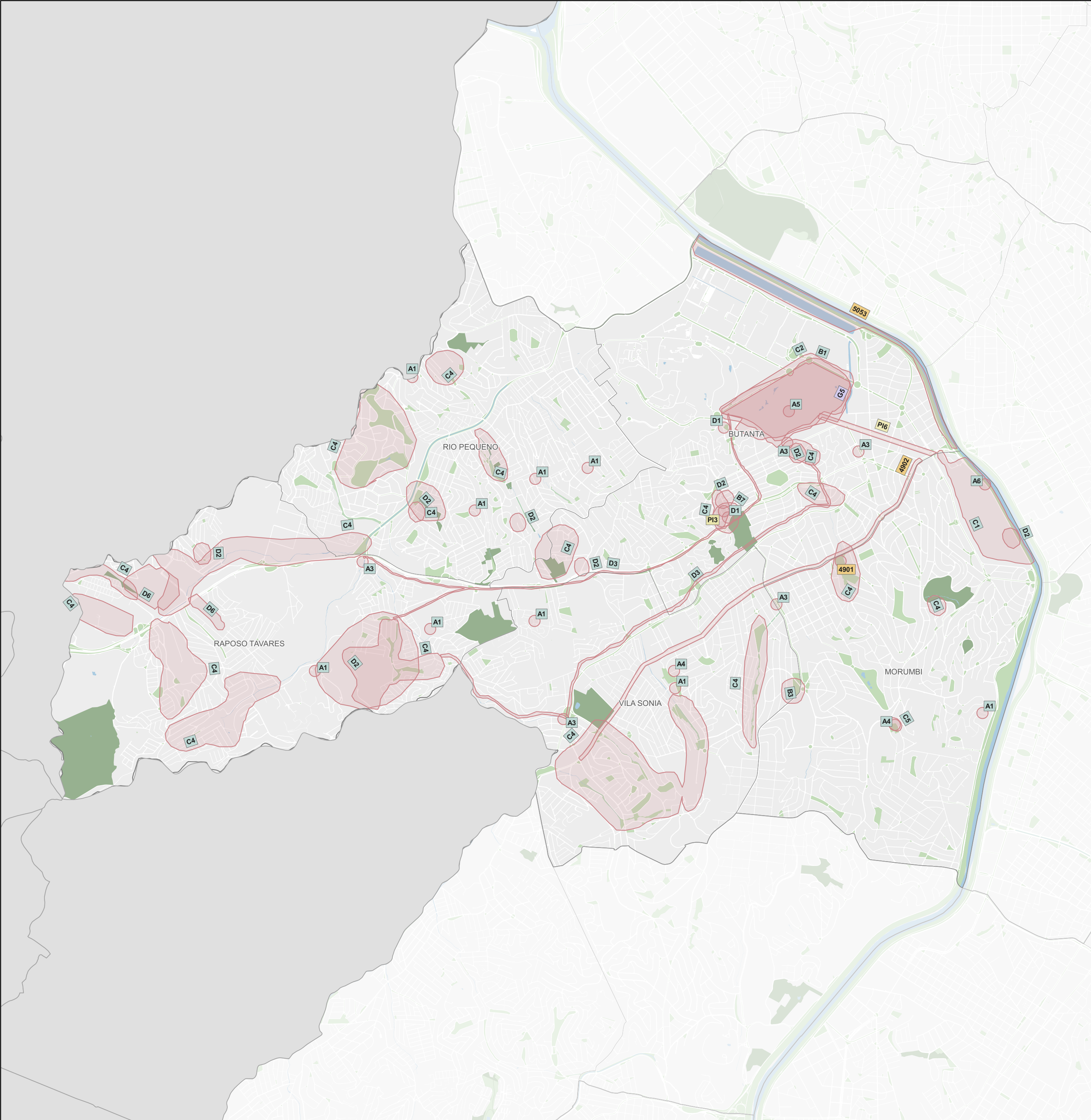

Subprefeitura Butantã Meio Ambiente			
Origem	ID	Proposta*	Qtd**
CMPD	G5	Parques sem opção acessível: Inst. Butantã / Parque do Carmo. Proposta: passeios e rotas para cadeirantes / PCD.	1
Coletiva	A1	Ocupação em área de risco (córregos). Remoção de ocupações. Proposta: repensar questão de remoções usando imóveis públicos ou ociosos da região e fazer urbanização vinculada, quando a remoção depende da assinatura da obra das HIS. Renaturalização de córregos, visando a permeabilidade da água antes da chegada aos pisciões, com parques lineares e SBN.	9
Coletiva	A3	Cursos d'água. Proposta: desenterrar rios canalizados, promover parques lineares, descontaminar rios, promover áreas de lazer nas bacias. Ligar parques com corredores ecológicos.	5
Coletiva	A4	Iluminação pública e vegetação em excesso promovem insegurança. Proposta: podar, capinar e promover iluminação.	2
Coletiva	A5	Projeto de construção de fábrica de vacinas no Instituto Butantã devido desmatamento e risco de contaminação, além de infraestrutura viária. Proposta: construir na zona industrial na Raposo Tavares ou outro terreno do Butantã.	1
Coletiva	A6	Risco de privatização da área do Jockey. Proposta: Jockey virar parque aberto e público, sem privatização ou concessão, mas aberto à comunidade.	1
Coletiva	B1	Barulho, poluição sonora, desmatamento, drenagem. Perdemos áreas permeáveis resultando em enchentes na região do Instituto Butantã, por conta das alterações de zoneamento. Proposta: realocar essas fábricas para uma região fora do perímetro urbano e barrar ampliação do Instituto Butantã. Risco químico da ampliação das fábricas de vacina. Risco de animais que podem invadir as casas da população.	1
Coletiva	B3	O pisciñão proposto é uma solução insuficiente para resolver as questões de drenagem. Proposta: propor um equipamento público na área, realizar a manutenção das áreas verdes da região e implantação de jardins de chuva ao longo da bacia (infraestruturas verdes).	1
Coletiva	B7	O projeto de alargamento da avenida vai impactar a região ao reduzir áreas verdes e de lazer, reduzindo áreas permeáveis. Proposta: o alargamento da Nova Raposo não deve afetar a área do Parque da Previdência.	1
Coletiva	C1	Proteção do Jockey Clube contra o avanço do mercado imobiliário. Proposta: criação do Parque público do Jockey e também um museu, seguindo um modelo educativo assim como o Parque Sabina de Santo André - SP. Que seja um bom modelo de sustentabilidade.	1
Coletiva	C2	Manter a área verde presente no Instituto do Butantã que seria desmatada para construção de fábrica de vacinas. Proposta: manutenção das áreas verdes do Instituto Butantã, procurando outro local mais apto para a construção da fábrica.	1
Coletiva	C4	Proposta: implantar parques propostos.	18
Coletiva	C5	Lugar perigoso com mato alto e que impede a circulação de pessoas. Proposta: manutenção de praças.	1
Coletiva	D1	Área de risco ecológico. Proposta: Praça Santo Epifânio, parque proposto Cabeceira do Pirajussara Mirim. No caso da praça, adquirir e rearborizá-la, no caso do parque, implantá-lo.	2
Coletiva	D2	Parques propostos - apontamento de prioridades utilizando métricas/ critérios objetivos, estipulando prazos e ampliando orçamento. Proposta: que todos os parques propostos que constam no PDE e no PLANPAVEL sejam classificados e incluídos no orçamento (execução).	8
Coletiva	D3	Expansão dos corredores verdes. Proposta: dois corredores: 1) USP, Pq. Previdência, Raposo, Mata Esmeralda, Itaim; 2) Instituto Butantã, Jockey, Mata Esmeralda.	2
Coletiva	D4	Falta de continuidade dos Planos de Ação anteriores (2023–24), síntese, prestação de conta. Proposta: planos anteriores como base do plano atual. Arborização nova está em menor quantidade do que a supressão arbórea.	0
Coletiva	D6	Área contaminada – Jardim Arpoador e outros bairros. Proposta: Fazer a delimitação da pluma de contaminação; Atender a população afetada e processo de descontaminação. Processo SEI 6031.2025/0002498-1 a partir do CADES-BT. [verificar documento anexo à ficha da proposta]	2
Individual	PI2	Em todas as áreas verdes da cidade, a SABESP deve instalar pequenos chafarizes para a fauna. Afinal, onde bebe a nossa fauna.	0
Individual	PI4	Uma proposta de cunho geral: proponho que o eventual corte de árvores só ocorra depois de todo o projeto aprovado (visto que a primeira coisa que acontece num novo empreendimento é o corte de árvores).	0
Individual	PI6	[verificar documento anexo à ficha da proposta]	1
Participe+	4901	Criação do Parque Linear Caxingui Proposta: Propõe-se a criação do Parque Linear do Caxingui no distrito do Morumbi. atendendo a uma demanda antiga da população e prevista no Plano Diretor Estratégico (Lei 16.050/2014). O projeto visa oferecer áreas verdes. lazer e preservação ambiental. qualificando o território e promovendo inclusão social.	1
Participe+	4902	Requalificação da Avenida Professor Francisco Morato - Corredor Verde Proposta: Propõe-se a requalificação da Av. Professor Francisco Morato com a criação de um corredor verde. em continuidade às Avenidas Eusébio Matoso e Rebouças. A intervenção inclui aterramento da fiação elétrica. alargamento e recuperação das calçadas. e plantio de árvores nativas no canteiro central.	1
Participe+	5053	Implantação de bosque urbano Proposta: Implantação de bosque urbano no leito do Rio Pinheiros na borda da Marginal Pinheiros. entre a Ponte Eusébio Matoso e a Ponte do Jaguaré.	1
Participe+	5127	Revitalização Guias e Sargetas de ruas e avenidas Proposta: Para melhorar a limpeza e a estética dos bairros propomos que os serviços de capinagem e pintura de guias e sargetas tenha cronograma de execução permanente. sem necessidade de cada cidadao solicitar o serviço da sua rua pelo 156. Pedimos especial atenção ao bairro Parque dos Príncipes.	0

Legenda

Propostas

ID

Coletiva

ID

Individual

ID

CMPD

ID

Participe+

Base Cartográfica

Hidrografia

Praça e largo

Parque

Unidade de Conservação de Proteção Integral

0

0,5

1 km

Fonte: PMSP

Elaboração: SMUL/PLANURB - 2025

Datum horizontal: SIRGAS 2000 | UTM 23 S

\* As propostas resultam da consolidação do título e do resumo, mantidos nas versões originais para preservar a integralidade das contribuições.

\*\* A coluna "Qtd" corresponde ao número de vezes que a proposta aparece no mapa. Para informações sobre propostas não mapeadas (Qtd = 0), baixar planilha de contribuições disponível na plataforma Gestão Urbana.



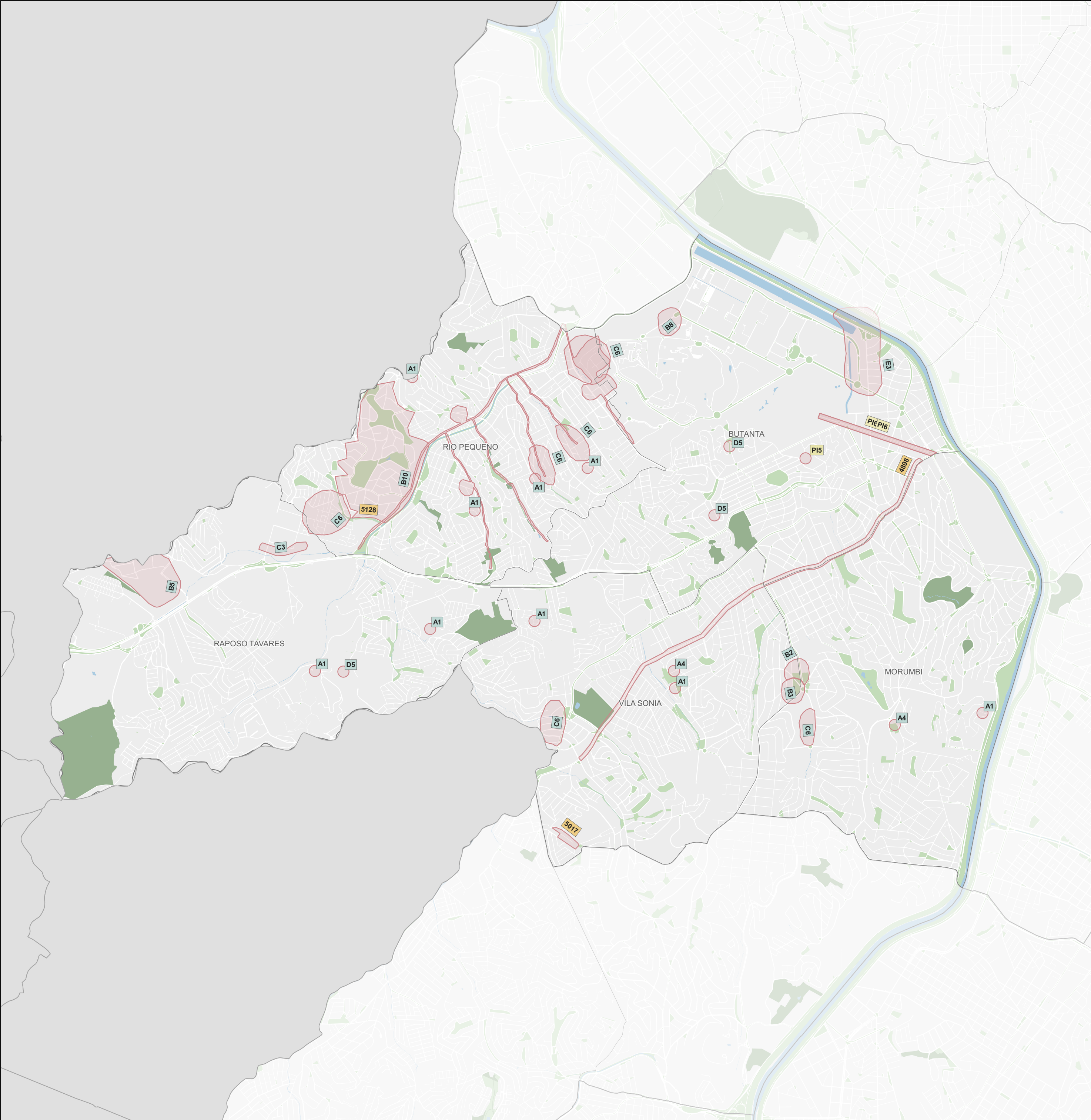

Subprefeitura Butantã			
Infraestrutura e Saneamento Ambiental			
Origem	ID	Proposta*	Qtd**
Coletiva	A1	Ocupação em área de risco (córregos). Remoção de ocupações. Proposta: repensar questão de remoções usando imóveis públicos ou ociosos da região e fazer urbanização vinculada, quando a remoção depende da assinatura da obra das HIS. Renaturalização de córregos, visando a permeabilidade da água antes da chegada aos piscinões, com parques lineares e SBN.	9
Coletiva	A4	Iluminação pública e vegetação em excesso promovem insegurança. Proposta: podar, capinar e promover iluminação.	2
Coletiva	B10	Problemas de escoamento e drenagem dos córregos resultam em enchentes que afetam principalmente áreas vulneráveis, assim como problemas de iluminação. Proposta: priorizar comunidades vulneráveis com projetos de saneamento habitação iluminação pública e drenagem.	1
Coletiva	B2	A canalização dos córregos da região prejudica a drenagem, agravando as enchentes. Existe também resíduos sólidos e lodo de esgoto da ETE despejados nos córregos. Proposta: a solução precisa envolver a Sabesp para que seja feito um tratamento terciário com destinação final do esgoto em áreas verdes e não nos córregos.	1
Coletiva	B3	O piscinão proposto é uma solução insuficiente para resolver as questões de drenagem. Proposta: propor um equipamento público na área, realizar a manutenção das áreas verdes da região e implantação de jardins de chuva ao longo da bacia (infraestruturas verdes).	1
Coletiva	B5	A construção de um empreendimento de grande porte ao lado da Raposo Tavares vai impactar na mobilidade da região e resultar em maior demanda por equipamentos públicos. Proposta: seria necessário criar transporte de alta capacidade e novos equipamentos públicos de saúde, cultura e educação na região, além de novas infraestruturas de saneamento e áreas verdes e incentivar novas empresas para a geração de empregos.	1
Coletiva	B8	A infraestrutura da USP é pouco utilizada pela população que vive no entorno. Proposta: a implantação de um polo de Cidade Inteligente e Tecnologia em conjunto com a USP e demais equipamentos.	1
Coletiva	C3	Enchente e alagamento, refletindo de forma intensa no fluxo do trânsito da região (Raposo, Politécnica, Corifeu). Proposta: realizar projeto de drenagem/ saneamento básico sustentável, de forma a sanar problemas de trânsito e da vida da comunidade na R. dos Piemonteses.	1
Coletiva	C6	Recorrência de alagamentos em áreas habitadas. Proposta: implantação de jardins de chuva, de forma a auxiliar na questão de alagamentos.	6
Coletiva	D5	Áreas de descarte irregular – resíduos sólidos. Proposta: falta de sinalização, fiscalização e remoção. Necessidade de educação ambiental e instalação de ecoponto. Capacitação da população em situação de vulnerabilidade para trabalho cooperativo.	3
Coletiva	D8	Descarte de esgoto irregular nos rios de forma generalizada no território. Proposta: diagnóstico e plano de ação da Sabesp urgente para regularização do esgoto.	0
Coletiva	E3	Falta de iluminação e infraestrutura em calçadas do trecho Estação Cidade Universitária ao Portão 1 (P1) no acesso à USP. Proposta: introduzir iluminações de led, além da manutenção das vias de acesso por pedestres, dando assim um espaço seguro e acessível.	1
Individual	PI5	Estavam jogando esgoto no córrego. Proposta: homologação do projeto da TEvap – Tanque de Evapotranspiração construído para descontaminar o Córrego da Fonte do Peabiru. Precisamos de uma parceria para dar continuidade a outras casas que jogam o esgoto no parque.	1
Individual	PI6	[verificar documento anexo à ficha da proposta]	2
Participe+	4898	Aterramento de Fios de Energia Elétrica - Av. Prof. Francisco Morato Proposta: Sugere-se o aterramento da fiação elétrica na Av. Prof. Francisco Morato. em continuidade ao padrão das Avenidas Eusébio Matoso e Rebouças. A medida permitirá maior arborização, eliminará a poluição visual dos cabos aéreos e reduzirá transtornos como quedas de energia e interferências na mobilidade.	1
Participe+	5017	Desasoreamento e Limpeza do correjo de córrego existente na Viela da Paz Proposta: O esgoto do correjo foi canalizado, porém hoje em dia a acumulo de terra e outros detritos. que estão obstruindo a passagem da água. ocasionando alagamentos em época de muita chuva e água parada e animais como (ratos. mosquitos da dengue. escorpiões). Trazendo doenças para as famílias da comunidade.	1
Participe+	5128	Parque dos Príncipes / Butantã Proposta: Propomos recapeamento das ruas e avenidas do Parque dos Príncipes. com exceção das áreas destinadas às chicanes com função ecológica de preservação de recursos hídricos e permeabilidade do solo.	1

**Legenda**

Propostas

ID

Coletiva

ID

Individual

ID

CMPD

ID

Participe+

**Base Cartográfica**

Hidrografia

Praça e largo

Parque

Unidade de Conservação de Proteção Integral

0

0,5

1 km

Fonte: PMSP

Elaboração: SMUL/PLANURB - 2025

Datum horizontal: SIRGAS 2000 | UTM 23 S

As propostas resultam da consolidação do título e do resumo, mantidos nas versões originais para preservar a integralidade das contribuições.

A coluna "Qtd" corresponde ao número de vezes que a proposta aparece no mapa. Para informações sobre propostas não mapeadas (Qtd = 0), baixar planilha de contribuições disponível na plataforma Gestão Urbana.



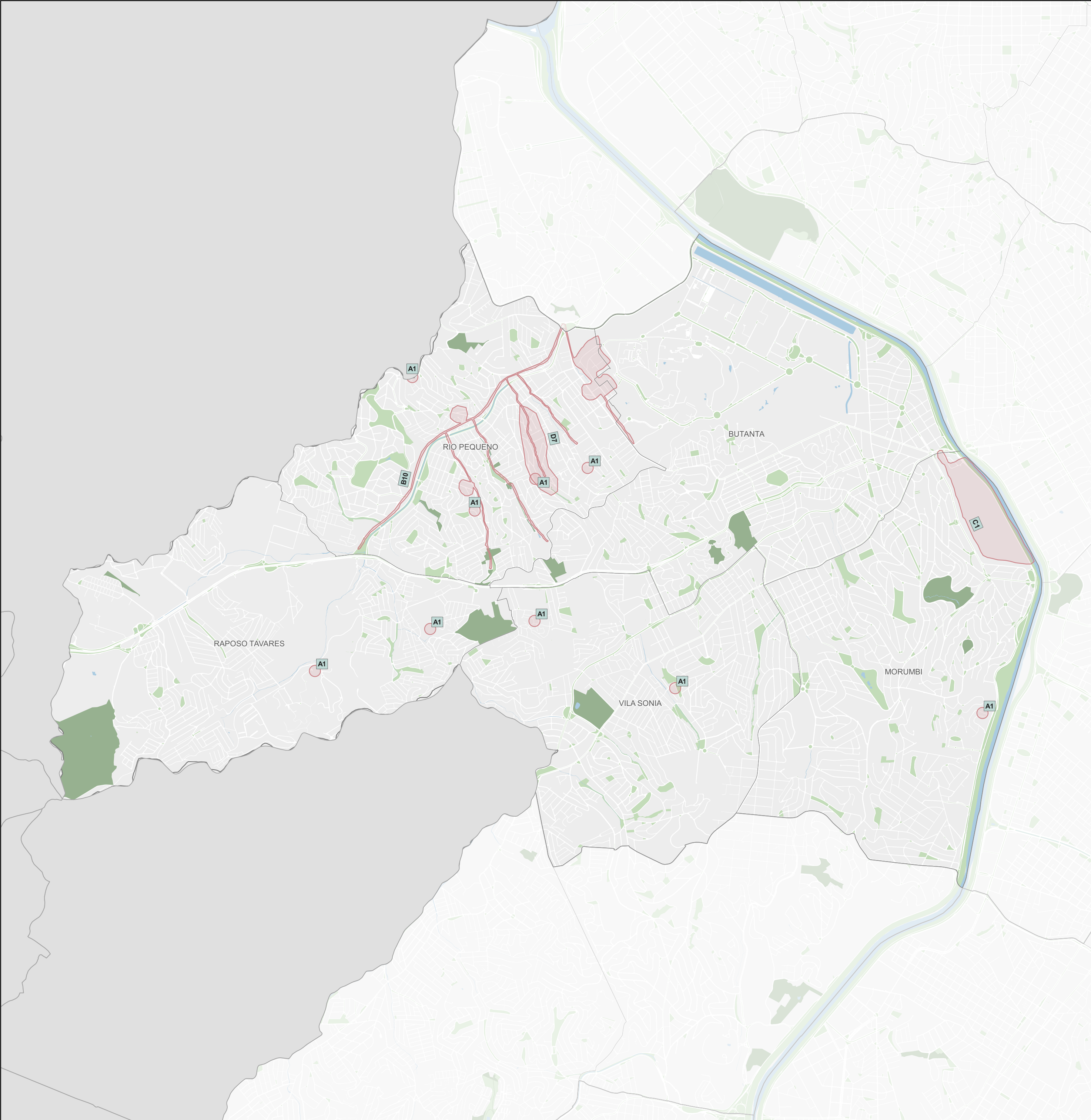

Subprefeitura Butantã				
Habitação Social				
Origem	ID	Proposta*	Qtd**	
Coletiva	A1	Ocupação em área de risco (córregos). Remoção de ocupações. Proposta: repensar questão de remoções usando imóveis públicos ou ociosos da região e fazer urbanização vinculada, quando a remoção depende da assinatura da obra das HIS. Renaturalização de córregos, visando a permeabilidade da água antes da chegada aos piscinões, com parques lineares e SBN.	9	
Coletiva	B10	Problemas de escoamento e drenagem dos córregos resultam em enchentes que afetam principalmente áreas vulneráveis, assim como problemas de iluminação. Proposta: priorizar comunidades vulneráveis com projetos de saneamento habitação iluminação pública e drenagem.	1	
Coletiva	C1	Proteção do Jockey Clube contra o avanço do mercado imobiliário. Proposta: criação do Parque público do Jockey e também um museu, seguindo um modelo educativo assim como o Parque Sabina de Santo André - SP. Que seja um bom modelo de sustentabilidade.	1	
Coletiva	D7	Reurbanização e reassentamento urgentes. Proposta: Favelas Camarazal e 1010 estão em situação de calamidade pública. A reurbanização deve acontecer com reassentamento na região, com construção nova – chave a chave.	1	

Legenda

Propostas

ID

Coletiva

ID

Individual

ID

CMPD

ID

Participe+

Base Cartográfica

Hidrografia

Praça e largo

Parque

Unidade de Conservação de Proteção Integral

0

0,5

1 km

Fonte: PMSP

Elaboração: SMUL/PLANURB - 2025

Datum horizontal: SIRGAS 2000 | UTM 23 S

\* As propostas resultam da consolidação do título e do resumo, mantidos nas versões originais para preservar a integralidade das contribuições.

\*\* A coluna "Qtd" corresponde ao número de vezes que a proposta aparece no mapa. Para informações sobre propostas não mapeadas (Qtd = 0), baixar planilha de contribuições disponível na plataforma Gestão Urbana.



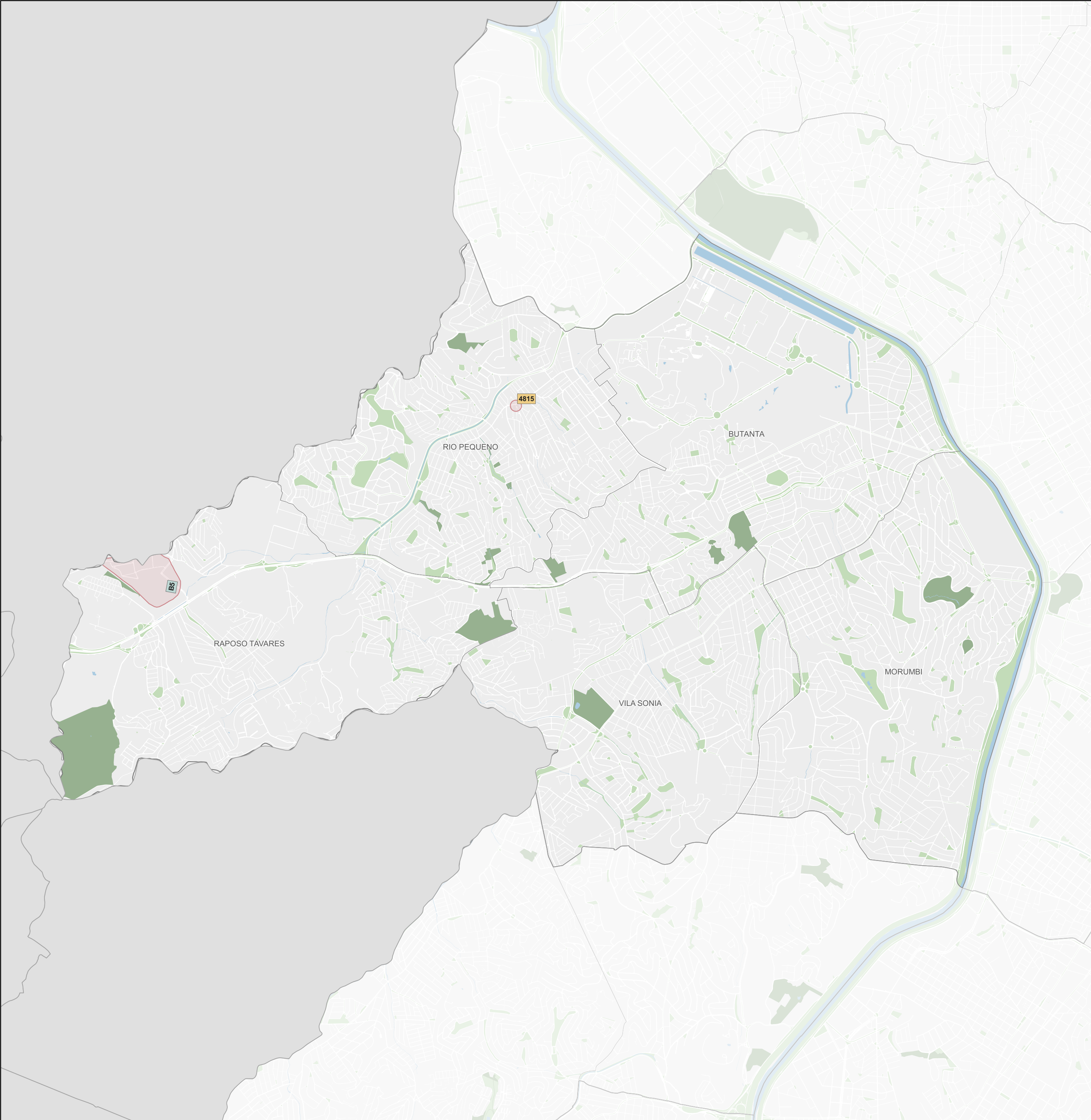

### Subprefeitura Butantã

#### Desenvolvimento Econômico Sustentável

Origem	ID	Proposta*	Qtd**
Coletiva	B5	A construção de um empreendimento de grande porte ao lado da Raposo Tavares vai impactar na mobilidade da região e resultar em maior demanda por equipamentos públicos. Proposta: seria necessário criar transporte de alta capacidade e novos equipamentos públicos de saúde, cultura e educação na região, além de novas infraestruturas de saneamento e áreas verdes e incentivar novas empresas para a geração de empregos.	1
Participe+	4815	Feira Livre Proposta: Toda Sexta-Feira na Rua Pujais Sabate existe feira livre. Entre a Av. do Rio Pequeno e Rua Pujais Sabate. A extensão desta feira é de aproximadamente 100 metros, até a quadra de futebol. Proposta: Melhoria da feira . somente um dos lados barracas e mais organização	1

#### Legenda

Propostas

Coletiva

Individual

CMPD

Participe+

#### Base Cartográfica

Hidrografia

Praça e largo

Parque

Unidade de Conservação de Proteção Integral

0

0,5

1 km

Fonte: PMSP

Elaboração: SMUL/PLANURB - 2025

Datum horizontal: SIRGAS 2000 | UTM 23 S

\* As propostas resultam da consolidação do título e do resumo, mantidos nas versões originais para preservar a integralidade das contribuições.

\*\* A coluna "Qtd" corresponde ao número de vezes que a proposta aparece no mapa. Para informações sobre propostas não mapeadas (Qtd = 0), baixar planilha de contribuições disponível na plataforma Gestão Urbana.



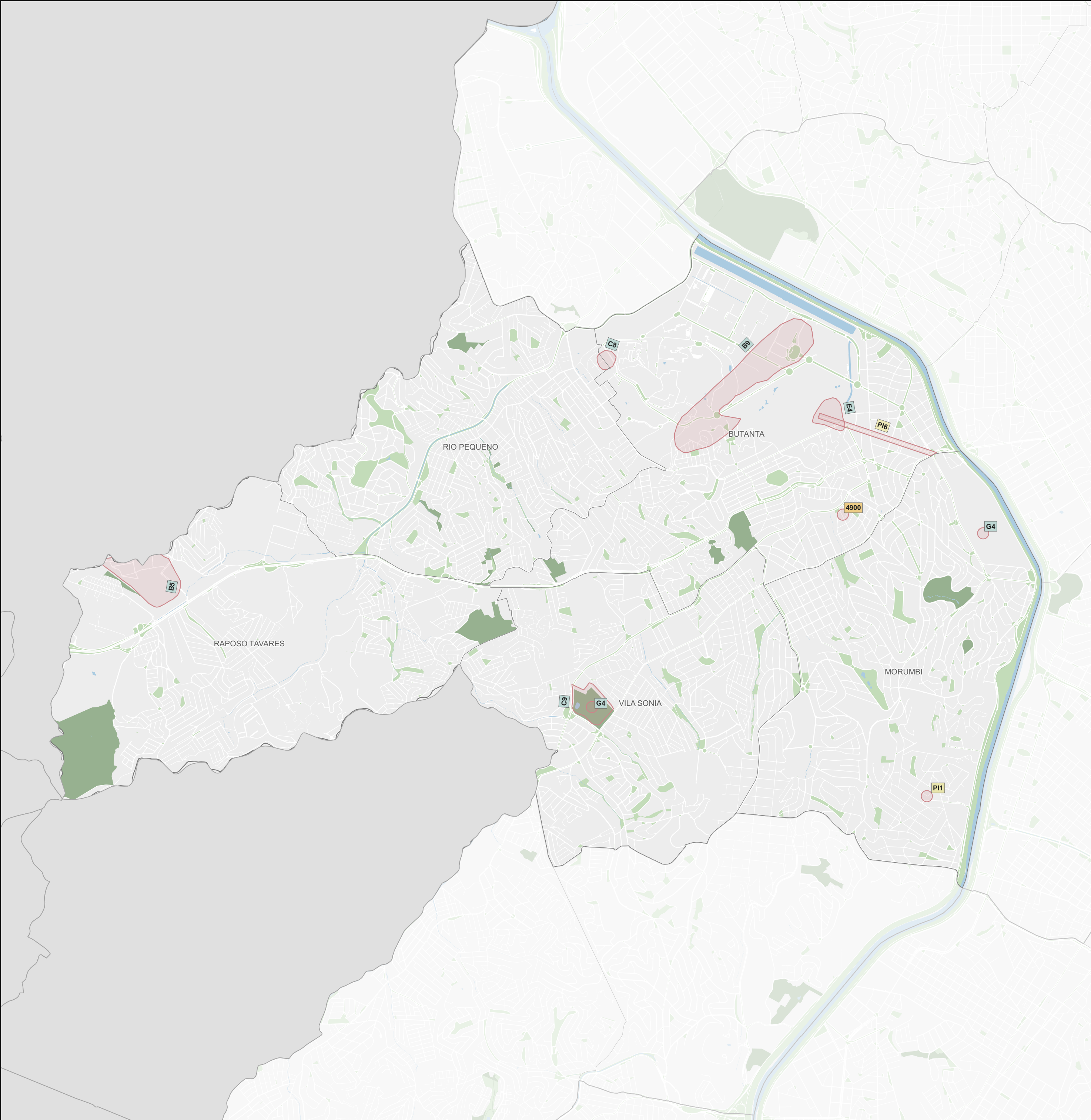

### Subprefeitura Butantã

#### Desenvolvimento Social e Equipamentos

Origem	ID	Proposta*	Qtd**
Coletiva	B5	A construção de um empreendimento de grande porte ao lado da Raposo Tavares vai impactar na mobilidade da região e resultar em maior demanda por equipamentos públicos. Proposta: seria necessário criar transporte de alta capacidade e novos equipamentos públicos de saúde, cultura e educação na região, além de novas infraestruturas de saneamento e áreas verdes e incentivar novas empresas para a geração de empregos.	1
Coletiva	B9	Existem equipamentos escolares isolados e desarticulados com a USP que poderiam ser potencializados com projeto. Proposta: criação de um território CEU abrangendo as áreas no entorno da Escola de Aplicação da USP, ETEC, CEPAM, EE Alberto Torres e Centro de Saúde Escola.	1
Coletiva	C8	Fechamento do Circo Escola. Proposta: retomada do Circo Escola como equipamento social de forma a atender as crianças e os adolescentes da região.	1
Coletiva	C9	Ameaça de fechamento da Escola Municipal de Educação Artística. Proposta: dar continuidade à Escola Municipal de Educação Artística.	1
Coletiva	E4	Votação para o zoneamento da escola E.E. Alberto Torres (PEI); e a ETEC Cepam, ambas com risco de encerramento das atividades, colocando a educação desses jovens e adultos em risco. Proposta: abranger mais divulgação dos cursos estabelecidos dentro da ETEC, além do proposto na infraestrutura desta escola e demais outras. Anotações: esta votação será para o zoneamento das escolas Alberto Torres e ETEC Cepam, para a implantação de um novo prédio, cuja função será voltada para a área de vacinas o que impacta de forma avassaladora a vida dos estudantes das mesmas, onde parte dos mesmos são adultos. Já não basta a desestruturação do ensino, tirá-lo seria deixar um grande vácuo na área da educação.	1
Coletiva	G4	Jockey Club. Chácara do Jockey Club. Proposta: aproveitamento dos espaços e utilização dos prédios para UBS, AME de idosos.	2
Individual	P11	Fechamento da UBS Real Parque - Paulo Mangabeira Albernaz Filho, onde será SAMU. Proposta: proposta de ser centro de vacinação e testagem, além do ponto do SAMU. O prédio tem salas para este fim.	1
Individual	P16	[verificar documento anexo à ficha da proposta]	1
Participe+	4879	Expansão dos programas de Segurança Alimentar e Nutricional na zona oeste Proposta: Pesquisa mostrou que distritos da zona oeste da cidade apresentam a maior proporção de domicílios em situação de insegurança alimentar grave. sendo necessário aumentar a oferta de programas e ações voltados ao combate à fome na região.	0
Participe+	4900	EXPANSÃO DA UBS CAXINGUI - NANJI ABRANCHES Proposta: Localizada em uma região de constante crescimento populacional. enfrenta atualmente desafios relacionados à capacidade de atendimento e à ausência de serviços essenciais. como o atendimento odontológico que não tem.	1

Legenda

Propostas

ID

Coletiva

ID

Individual

ID

CMPD

ID

Participe+

Base Cartográfica

Hidrografia

Praça e largo

Parque

Unidade de Conservação de Proteção Integral

0

0,5

1 km

Fonte: PMSP

Elaboração: SMUL/PLANURB - 2025

Datum horizontal: SIRGAS 2000 | UTM 23 S

\* As propostas resultam da consolidação do título e do resumo, mantidos nas versões originais para preservar a integralidade das contribuições.

\*\* A coluna "Qtd" corresponde ao número de vezes que a proposta aparece no mapa. Para informações sobre propostas não mapeadas (Qtd = 0), baixar planilha de contribuições disponível na plataforma Gestão Urbana.



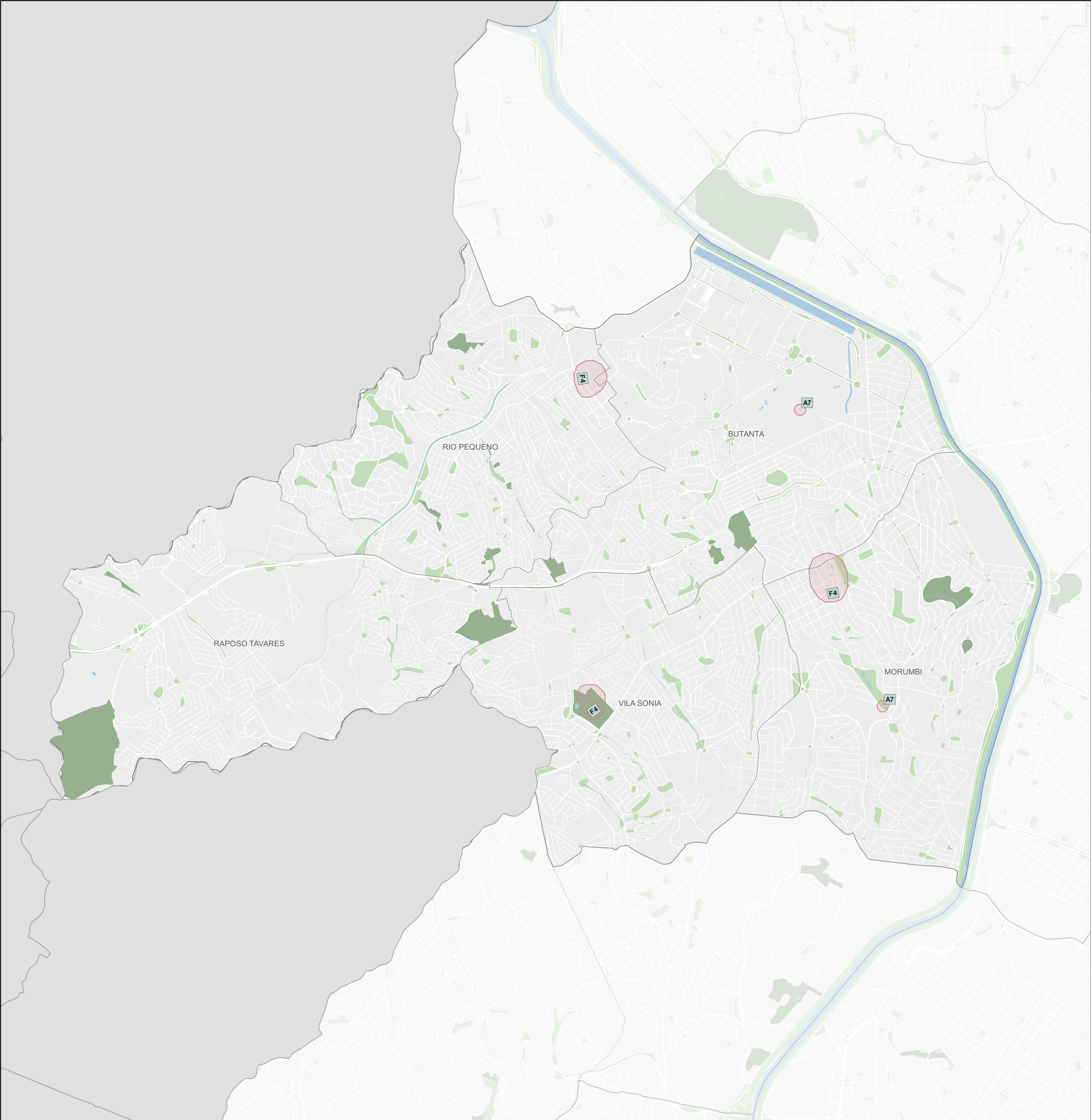

### Subprefeitura Butantã

#### Patrimônio Cultural

Origem	ID	Proposta*	Qtd**
Coletiva	A7	Mudança da sede do Governo do Estado. Proposta: tombamento do patrimônio preservando uso cultural.	2
Coletiva	F4	Casa do Sertanista – abandono do local. Chácara do Jockey – abandono do local. Circo Escola – abandonado. Proposta: revitalização / zeladoria.	3

**Legenda**

Propostas

ID

Coletiva

ID

Individual

CMPD

ID

Participe+

**Base Cartográfica**

Hidrografia

Praça e largo

Parque

Unidade de Conservação de Proteção Integral

0

0,5

1 km

Fonte: PMSP

Elaboração: SMUL/PLANURB - 2025

Datum horizontal: SIRGAS 2000 | UTM 23 S

\* As propostas resultam da consolidação do título e do resumo, mantidos nas versões originais para preservar a integralidade das contribuições.

\*\* A coluna "Qtd" corresponde ao número de vezes que a proposta aparece no mapa. Para informações sobre propostas não mapeadas (Qtd = 0), baixar planilha de contribuições disponível na plataforma Gestão Urbana.



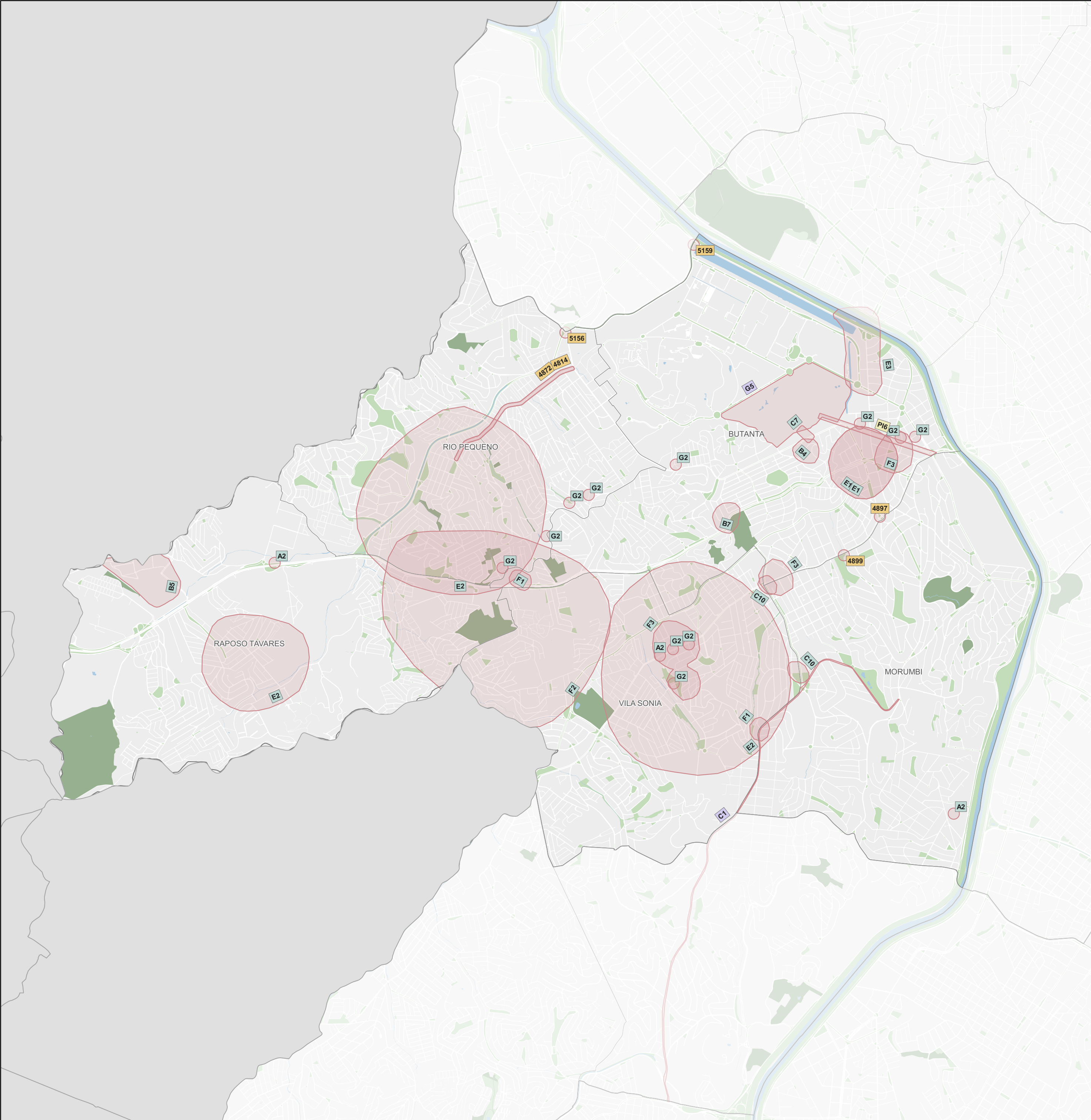

Subprefeitura Butantã			
Mobilidade			
Origem	ID	Proposta*	Qtd**
CMPD	C1	Av. Giovanni Gronchi, Av. João Dias, Es. M'Boi Mirim. No entorno de escolas, praças, ponto de ônibus de Pedreira / Vila Missionária. Rua Friburgo, em Lauzane Paulista. Rua Camasati, Campo Limpo. Rua Manuel Moreira de Sá, Campo Limpo, Av. Dr. Francisco Rianieri, Lauzane Paulista. Rua Dorival Ferraz da Silva, Vila Missionária. Rua Sete de abril, Vila Missionária. Rua Dep. Gilberto Chaves, Rua Missionária. Proposta: acessibilidade universal, melhoramento das calçadas destas avenidas e do entorno, com piso tátil, linha direcional e rampas.	1
CMPD	G5	Parques sem opção acessível: Inst. Butantã / Parque do Carmo. Proposta: passeios e rotas para cadeirantes / PCD.	1
Coletiva	A2	Adensamento e verticalização em área sem infraestrutura viária, Mobilidade, Ruas estreitas e íngremes. Proposta: limitar o coeficiente de aproveitamento e contrapartida das construtoras para melhoria da mobilidade.	3
Coletiva	B4	R. Santanésia, ao lado do Parque da Fonte. A Prefeitura realizou a limpeza da calçada apenas em um dos segmentos (retrada do mato). Proposta: manter limpa a calçada em toda a extensão do muro externo ao parque, viabilizando o trânsito de pessoas.	1
Coletiva	B5	A construção de um empreendimento de grande porte ao lado da Raposo Tavares vai impactar na mobilidade da região e resultar em maior demanda por equipamentos públicos. Proposta: seria necessário criar transporte de alta capacidade e novos equipamentos públicos de saúde, cultura e educação na região, além de novas infraestruturas de saneamento e áreas verdes e incentivar novas empresas para a geração de empregos.	1
Coletiva	B7	O projeto de alargamento da avenida vai impactar a região ao reduzir áreas verdes e de lazer, reduzindo áreas permeáveis. Proposta: o alargamento da Nova Raposo não deve afetar a área do Parque da Previdência.	1
Coletiva	C10	O projeto do monotrilho passa por áreas nevrgálicas. Proposta: rever o projeto do monotrilho visando o impacto ambiental, social e modal.	2
Coletiva	C7	Não há necessidade de asfalto. Proposta: retirar asfalto da R. da Fonte, para que não tenha circulação de carros e a temperatura seja reduzida, para ser área de crianças brincarem.	1
Coletiva	E1	Falta de iluminação e conexão interrompida entre os trechos final Av. Eliseu de Almeida e acesso da R. Camargo. Ocasionalmente assaltos e acidentes de bicicletas, pela ausência dos mesmos. Proposta: fazer conexão das ciclofaixas nos trechos (final Av. Eliseu de Almeida à Marginal Pinheiros), Uma melhor iluminação nas ciclofaixas e na Praça Oliveira Penteadó.	2
Coletiva	E2	Precariedade em relação à falta de manutenção de calçadas, além da falta de acessibilidade a cadeirantes e pessoas com alguma mobilidade reduzida, englobando o território do Butantã como um todo. Proposta: eliminar/mudar as calçadas atuais, tornando-as planas, com placas cobrindo galerias subterrâneas, onde passaram todo tipo de encanamento (elétrica, gás, esgoto e demais meios), sem interferência um ao serviço do outro. Repensar calçadas. Regiões: Vila Sônia, Rio Pequeno, COHAB Raposo Tavares.	3
Coletiva	E3	Falta de iluminação e infraestrutura em calçadas do trecho Estação Cidade Universitária ao Portão 1 (P1) no acesso à USP. Proposta: introduzir iluminações de led, além da manutenção das vias de acesso por pedestres, dando assim um espaço seguro e acessível.	1
Coletiva	F1	Rodovia Raposo Tavares – fluxo/tráfego intenso. Av. Giovanni Gronchi – fluxo intenso/tráfego. Proposta: 1) BRT – Terminal Butantã/ Ponto Bonfíglioli/ Boa Vista / Divisa Cotia; 2) BRT.	2
Coletiva	F2	Falta conexão Monte Kemel (transp. coletivo) para a região Boa Vista. Proposta: criação de linha de acesso via micro-ônibus.	1
Coletiva	F3	Falta acessibilidade universal dentro dos espaços públicos, pontos de ônibus, calçadas, UBS. Proposta: inserção de piso tátil, semáforo sonoro com contagem de tempo, rebaixamento de calçada, rampas de acesso, redimensionamento das calçadas.	3
Coletiva	G2	Av. Antônio Eiras Garcia (buracos) entre Largo Bonfíglioli e Rodovia Raposo Tavares; R. Taborda, alargamento próximo à Av. Francisco Morato; R. Daniel José Pereira x Av. Otacílio Tomaznik x R. Jaquirana – deixar estacionamento só de um lado; Proposta: R. Daniel José Pereira – deixar estacionamento de um lado; R. Taborda – alargamento no quarteirão próximo à Av. Francisco Morato; adequação viária no entorno da Estação Vila Sônia; ponto de ônibus da Av. Corifeu de Azevedo Marques próximo ao Portão 3 (USP); transferência do ponto de ônibus para a R. Frei Inácio da Conceição, para frente da Portaria 3 de entrada da USP.	11
Individual	PI6	[verificar documento anexo à ficha da proposta]	1
Participe+	4814	Segurança Viária Proposta: Toda extensão da Avenida do Rio Pequeno. nas faixas de pedestres. elevação do asfalto. sinalização horizontal. com certeza. com a elevação há diminuição da velocidade e a segurança aumenta. Se possível. criar canteiro central na Avenida do Rio Pequeno	1
Participe+	4872	Segurança Viária Proposta: Avenida do Rio Pequeno - Faixa de pedestre realizar elevação da via. assim. o veículo irá transitar devagar permitindo maior segurança.	1
Participe+	4897	Articulação Estação Praça dos Três Poderes - Linha 4 Amarela Proposta: Articular com Governo do Estado de São Paulo (STM/Metrô). ViaQuatro e órgãos municipais. a retomada dos estudos de viabilidade para implantação da estação "Praça dos Três Poderes". originalmente prevista na Praça Paula Moreira. entre as estações Butantã e São Paulo-Morumbi da Linha 4-Amarela.	1
Participe+	4899	Pavimentação e Abertura entre a Av.Roberto Lorenz e a Av. Prof. Francisco Morato Proposta: Atualmente, o trecho que deveria conectar a Avenida Roberto Lorenz à Avenida Professor Francisco Morato permanece como uma estrada de chão e fechado. sem infraestrutura adequada. apesar da previsão legal estabelecida pelo Decreto Municipal nº 36.973/1997.	1
Participe+	5156	Viaduto ou Túnel no cruzamento Politécnica x Corifeu x Jaguaré Proposta: Um túnel ou viaduto no cruzamento da Av. Politécnica x Av. Corifeu x Av. Jaguaré trará um fluxo viário mais fluido para a região. aliviando os congestionamentos intensos naquele local.	1
Participe+	5159	Nova ponte entre Av. Politécnica e Parque Villalobos Proposta: É necessário uma nova ponte ao final da Av. Politécnica interligada com o Parque Villalobos dada as condições precárias da Ponte do Jaguaré que já não atende mais o fluxo da região (caminhões. Vans. ônibus. carros e motos) com tendência a piorar após Nova Raposo.	1

Legenda

Propostas

Coletiva

Individual

CMPD

Participe+

Base Cartográfica

Hidrografia

Praça e largo

Parque

Unidade de Conservação de Proteção Integral

0 0,5 1 km

Fonte: PMSP

Elaboração: SMUL/PLANURB - 2025

Datum horizontal: SIRGAS 2000 | UTM 23 S

\* As propostas resultam da consolidação do título e do resumo, mantidos nas versões originais para preservar a integralidade das contribuições.

\*\* A coluna "Qtd" corresponde ao número de vezes que a proposta aparece no mapa. Para informações sobre propostas não mapeadas (Qtd = 0), baixar planilha de contribuições disponível na plataforma Gestão Urbana.



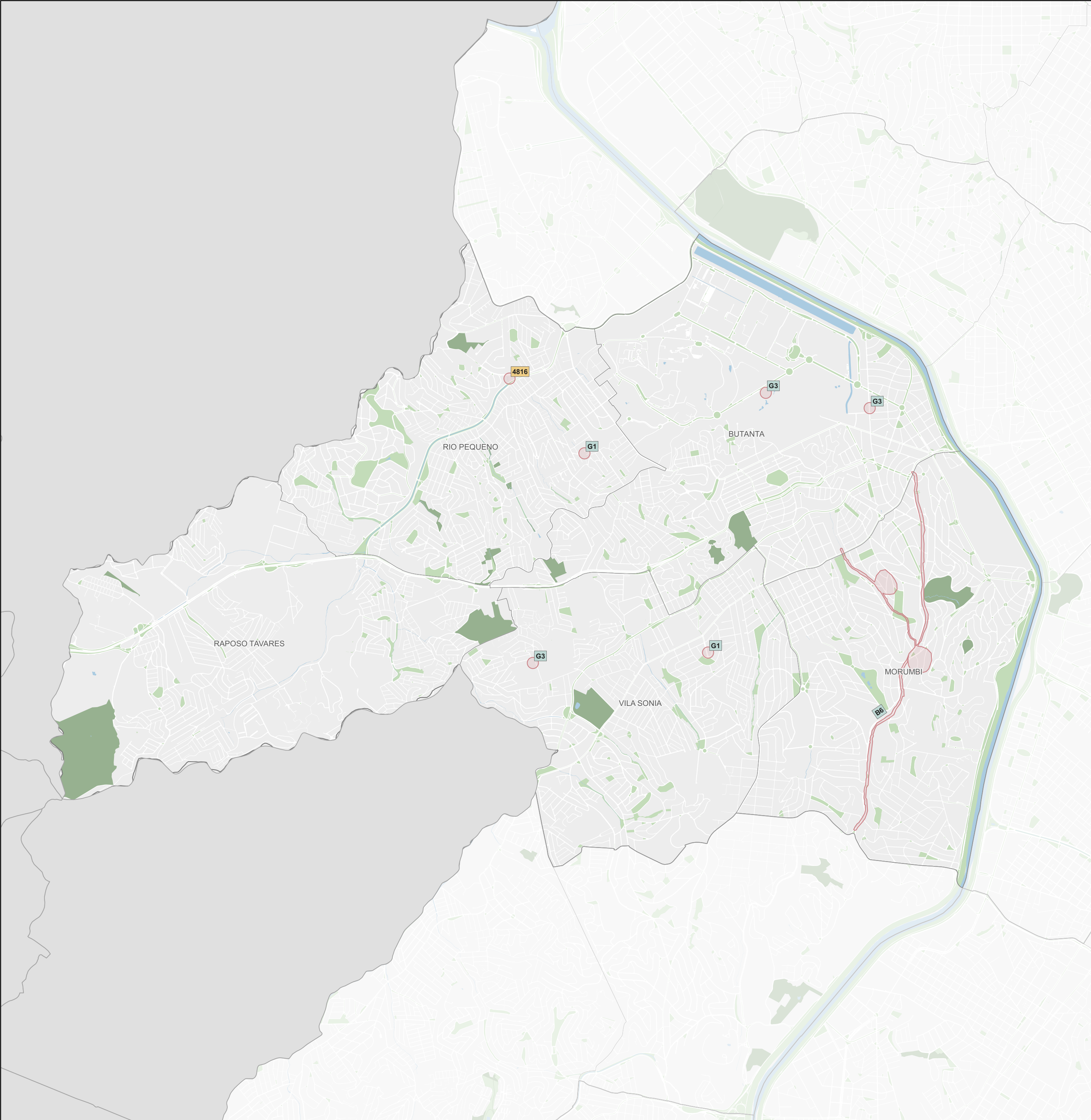

### Subprefeitura Butantã

#### Outros

Origem	ID	Proposta*	Qtd**
Coletiva	B6	Problemas de falta de infraestrutura e saneamento, iluminação, etc que atenda ao grande adensamento resultante de novas construções. Proposta: nas regiões onde existe zoneamento ZER, que se diminua o alcance da ZEU até 200 metros.	1
Coletiva	D4	Falta de continuidade dos Planos de Ação anteriores (2023–24), síntese, prestação de conta. Proposta: planos anteriores como base do plano atual. Arborização nova está em menor quantidade do que a supressão arbórea.	0
Coletiva	G1	Rua Dr. José Pinto Azevedo. Jd. Bonfiglioli. Pancadão ao extremo, tirando o sossego nos finais de semana dos moradores. Proposta: já temos uma lista de abaixo assinado na região, de moradores, para que seja sanada essa situação, removendo os carros de som dos usuários. Ter uma viatura fixa no local. Anotações: nos finais de semana (sexta-feira a partir das 22h até segunda-feira às 6h da manhã). Já estamos há 4 anos nesse sofrimento. Sossego urbano e social. Fizemos registro 153 da Prefeitura: Protocolo 34249422. Temos também um apoio da 4ª Cia do 23º Batalhão [informação pessoal ocultada].	2
Coletiva	G3	Projeto de Lei 691/2025. Propõe-se alteração do PIU Arco Pinheiros para mais construções (até 48m), supressão de árvores e expansão sobre áreas de escolas e centros, no caso a Alberto Torres (Escola Estadual e ETEC Cepam). Portão 3 - lei que altera o zoneamento do Butantã. Proposta: a proposta é incabível, tendo em vista que vai remover a escola Estadual Alberto Torres, a ETEC Cepam e, possivelmente, IPEC, perda de vegetação, descaracterização urbana. Acarreta a perda de muitos estudantes nos ensinos técnicos que são ofertados e principalmente queda da subsistência educacional e alimentar. Não aprovem o PL 691/2025 pela ameaça às escolas Alberto Torres e a ETEC CEPAM.	3
Particip+	4816	Carcças de Veículos Proposta: Na região do Bairro do Rio Pequeno há muitos veículos abandonados. Realizar a fiscalização e a apreensão.	1

Legenda

Propostas

ID

Coletiva

ID

Individual

ID

CMPD

ID

Participe+

Base Cartográfica

Hidrografia

Praça e largo

Parque

Unidade de Conservação de Proteção Integral

0

0,5

1 km

Fonte: PMSP

Elaboração: SMUL/PLANURB - 2025

Datum horizontal: SIRGAS 2000 | UTM 23 S

\* As propostas resultam da consolidação do título e do resumo, mantidos nas versões originais para preservar a integralidade das contribuições.

\*\* A coluna "Qtd" corresponde ao número de vezes que a proposta aparece no mapa. Para informações sobre propostas não mapeadas (Qtd = 0), baixar planilha de contribuições disponível na plataforma Gestão Urbana.