



Planos de Ação das Subprefeituras 2026-2029

Anexo 1 - Contribuições do Processo Participativo

Subprefeitura Sé

Dezembro de 2025

Secretaria Municipal de Urbanismo e Licenciamento – SMUL
Coordenadoria de Planejamento Urbano – PLANURB

Apresentação

A participação social é elemento fundamental para a identificação das potencialidades locais e das demandas da população, contribuindo para a integração das ações de diferentes áreas da política pública. Este Anexo apresenta as contribuições obtidas por meio de oficinas participativas presenciais e de consulta virtual, realizadas no âmbito da elaboração dos Planos de Ação das Subprefeituras (PAS) entre julho e setembro de 2025.

As propostas sistematizadas estão organizadas conforme sua origem, compreendendo contribuições **coletivas** elaboradas nos grupos de trabalho das oficinas presenciais; contribuições registradas de forma **individual** durante as oficinas; contribuições da oficina realizada com o Conselho Municipal da Pessoa com Deficiência (**CMPD**); e contribuições oriundas da Plataforma **Participe+**.

O material está organizado em mapas acompanhados de tabelas, de acordo com os eixos temáticos abordados nas oficinas — Meio Ambiente, Habitação Social, Infraestrutura e Saneamento Ambiental, Patrimônio Cultural, Mobilidade, Desenvolvimento Econômico Sustentável e Desenvolvimento Social e Equipamentos —, sendo classificadas como “Outro” as propostas que não se enquadraram nesses temas. A quantidade de mapas por Subprefeitura varia conforme os eixos que receberam contribuições, possibilitando uma leitura integrada das demandas territorializadas e do conjunto do território.

As contribuições coletadas nas oficinas presenciais foram digitalizadas e transcritas, com eventuais ajustes de padronização, enquanto as contribuições do Participe+ reproduzem trechos dos textos enviados pelos participantes na plataforma.

A íntegra das propostas, assim como os arquivos utilizados para a elaboração dos mapas deste Anexo, está disponível no portal [Gestão Urbana](#). Complementarmente, o [Relatório de Sistematização das Oficinas Participativas](#) apresenta a metodologia adotada nas oficinas e os procedimentos de sistematização e georreferenciamento das propostas.

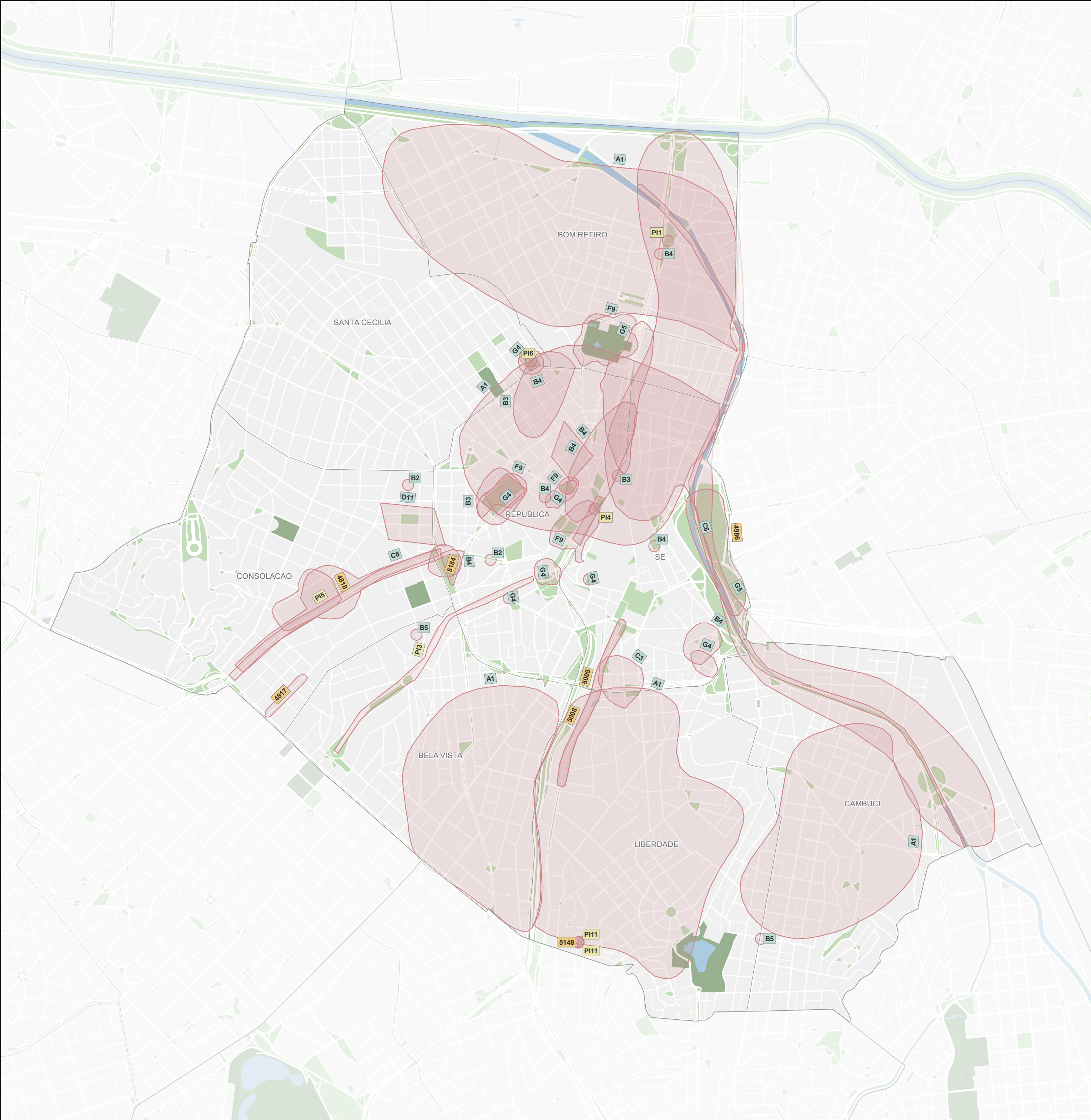

Subprefeitura Sé Meio Ambiente			
Origem	ID	Proposta*	Qtd**
Coletiva	A1	Faltam árvores, áreas permeáveis, jardins de chuva. Local: Bom Retiro, República, Bela Vista, Cambuci, Liberdade e Santa Ifigênia. Proposta: plano de arborização viária com criação de corredores ecológicos nas ruas. Árvores nativas e de raiz profunda.	5
Coletiva	B2	Áreas intransitáveis, impermeáveis, sem banheiros e bebedouros, sem reconhecimento do histórico e cultura local e sem acessibilidade. Ex.: da Praça Roosevelt até a R. do Ouvidor / R. 23 de Maio. Proposta: caminhos do cuidado - implementação da Política Nacional do Cuidado. Ver projeto no "Participe + " caminhos do cuidado Ouvidor 63 (plantios de árvores, vagos verdes, cuidado, rega, bebedouros e banheiros públicos, conexão e valorização das hortas, jardins de chuva, reconhecimento dos pontos de cultura e memória, incluindo rios soterrados, quilombos e eventos históricos e ocupações, principalmente como locais de cultura e resiliência, acessibilidade para idosos e pessoas com deficiência nas calçadas, salas sensoriais e locais de cuidado). Para tanto, urgente reconhecer o direito de participação social com abertura dos comitês de usuários de praças e garantia da estabilidade das ocupações com contratos de CDRU e afins e REURB. Libertação das águas e sinalização dos rios - Metrópole Hidroviária.	2
Coletiva	B3	Áreas que necessitam de qualificação do manejo ambiental e preservação do patrimônio arbóreo existente: Paissandu, Anhangabaú, República, Júlio Prestes, Praça Roosevelt. Proposta: manutenção e manejo urgentes do patrimônio arbóreo existente.	3
Coletiva	B4	Baixada do Glicério, Praça da República, Praça Júlio prestes, Praça Roosevelt, Mercadoão, Av. Rio Branco x Largo Paissandu, Av. do Estado x Santos Dumont. Proposta: ampliação das áreas verdes dos maciços arbóreos.	8
Coletiva	B5	Vila Itororó (Córrego Itororó), Córrego Saracura, Jurubatuba Mirim, Rua Frei Caneca. Proposta: abertura dos córregos, de trechos possíveis, criando parques lineares, áreas permeáveis, aumento da permeabilidade.	2
Coletiva	C3	Futura Esplanada da Liberdade: pensar na obrigação com irrigação para que as árvores prosperem. Proposta: árvores de desenvolvimento através irrigação.	1
Coletiva	C6	Falta de arborização na Av. do Estado e trecho da R. da Consolação. Proposta: corredor verde de modo a ativar arborização e fauna.	2
Coletiva	D11	Praça Rotary. Criação do Comitê de usuários da Praça da Vila Buarque, como demanda do coletivo Vila Buarque. Proposta: cuidados mútuos de zeladoria e lazer para a Praça Vila Buarque.	1
Coletiva	F5	Porque as árvores caem? Proposta: pedimos o manejo correto, com aspersão das águas. O correto será plantar três árvores no mesmo canteiro, com comunicação das espécies da Mata Atlântica.	0
Coletiva	F9	Falta de arborização nos parques e praças públicas, fata de manutenção dos espaços públicos. Proposta: melhoria nos espaços públicos.	4
Coletiva	G4	Revitalização de parque e praças. Praça da Repúblcia, Paissandu, Largo São Francisco. Lazer para crianças no Vale do Anhangabaú, Parque da Luz, Praça Júlio Prestes, Ladeira da Memória, parque ao lado Câmara e baixada do Glicério. Proposta: revitalização do ambiente e playgrounds, cachorródromo e plantio de árvores.	7
Coletiva	G5	Nas férias e nos fins de semana existem poucas demandas/ oficinas educativas para crianças. Faltam atividades. Proposta: atividades de plantio de plantas frutíferas, pintura, culinária, etc. Buscando desenvolver habilidades distintas.	2
Individual	P11	Praça da Armênia, ao lado do Metrô Armênia. Ficou abandonado depois que fechou acesso do terminal com a praça. Proposta: revitalização da praça abandonada. Muito morador de rua. Ciclovia dentro da praça sumiu.	1
Individual	P111	Escada hidráulica que fica na R. Nilo entre os números 395 e 429, por onde corre o curso d'água Jurubatuba-Mirim. Proposta: destamponar as placas de concreto assentadas irregularmente sobre a escada hidráulica e deixar o entorno revitalizado, com remanejo da arborização e utilização de elementos arbóreos no canal da escada para filtragem da água. Deixar a área visível à população. Pode ser um projeto piloto que poderia ser replicado em outros cursos d'água que se apresentam como "queda", por exemplo, na região atrás do MASP ou Frei Caneca.	2
Individual	P13	Av. Nove de Julho. Proposta: criação e estruturação de corredores verdes no local, parceria com moradores dos territórios, ocupações e hortas coletivas.	1
Individual	P14	Em relação ao Vale do Anhangabaú: (1) falta arborização; (2) circulação veículo e (3) poluição sonora. Proposta: (1) projeto para instalação de árvores e bancos a fim de atrair a população para ocupar o espaço; (2) vedar circulação de veículo, salvo emergência e (3) limitar o horário de apresentações musicais pois o Vale não tem acústica.	1
Individual	P15	Rua da Consolação. Proposta: acentuar a arborização no canteiro central. Manter a finalização de velocidade limitada a 40 km/h para criar um corredor verde alinhado com o Butantã/Rebouças/ Parque Augusta.	1
Individual	P16	Em Campos Eliseos, tanto na Praça Julio Prestes como ao redor, árvores foram arrancadas e outras caíram com as chuvas. Em especial, os ipês amarelos. Proposta: replantio de ipês amarelos em toda região da Julio Prestes e Praça Julio Prestes.	1
Participe+	4817	Revitalização da Rua Augusta (Baixo Augusta) Proposta: Promover a requalificação urbana da Rua Augusta no trecho do Baixo Augusta, priorizando o pedestre e o ciclista para criar um espaço público mais seguro, verde e culturalmente vibrante. O projeto foca na redistribuição do espaço viário para incentivar a mobilidade ativa e a convivência.	1
Participe+	4818	Parque Cemitério da Consolação Proposta: Criar um novo parque municipal em torno do Cemitério da Consolação, revitalizando o espaço urbano e oferecendo uma área de lazer e cultura para os bairros de Higienópolis e Consolação. A inspiração é o modelo bem-sucedido de integração entre o Cemitério da Recoleta e seu parque adjacente e	1
Participe+	4986	Requalificação Parque D. Pedro II Proposta: Recuperar as margens do rio, um parque inundável e repensar a malha viária e acessos.	1
Participe+	5008	Implementação de um canteiro central arborizado na Av Liberdade Proposta: implementar um canteiro central arborizado na Av. Liberdade até a Sé.	1
Participe+	5009	Adensamento e ampliação dos canteiros na AV. Liberdade Proposta: As calçadas nos dois sentidos da Av. Liberdade poderia ser mais arborizadas.	1
Participe+	5148	Revitalização do curso d'água Jurubatuba Mirim Proposta: Preservação da vegetação remanescente, plantio de espécies da Mata Atlântica e criação de um belvedere que permita avistar o vale do riacho Jurubatuba Mirim, afluente do rio Jurubatuba, bacia Aclimação. Limpeza das margens e abertura da escada hidráulica, tamponada irregularmente.	1
Participe+	5157	Reativar os estudos da despoluição do rio Tamanduateí junto com arborização Proposta: Diante da futura intervenção do Parque Dom Pedro na região da Sé (terminal de ônibus, demolição do viaduto diário popular, travessias do rio Tamanduateí no nível do solo, alameda no lado direito do rio) trazer o tema da melhoria das aguas do rio Tamanduateí dado sua importância da formação da cidade.	0
Participe+	5183	Revitalização escada hidráulica e entorno do córrego Jurubatuba Mirim Proposta: Destamponamento do trecho do córrego Jurubatuba Mirim sobre escada hidráulica, R Nilo entre 395 e 429. Sub Sé. Revitalização do entorno com Belvedere na cabeceira. Plantio de árvores nativas, retirada de pragas. Demarcação da área pública.	1
Participe+	5184	Casa do Cuidado Praça Roosevelt Proposta: Iniciativa prototípica conectada com o pedido de criação do CU - Comitê de Usuários da Praça Roosevelt, e do projeto "Caminho do Cuidado Ouvidor-Roosevelt". Ele propõe a reforma e readaptação dos quiosques existentes na Praça Roosevelt para transformá-los em pontos de cuidado, acessibilidade e cult.	1
Participe+	5189	Destamponar e revitalizar trechos de cursos d'água na região da Sub Sé Proposta: Destamponar e reintroduzir à paisagem trechos de cursos d'água na região Subprefeitura Sé: tais como escada hidráulica Jurubatuba Mirim e trechos do rio Saracura e Anahangabaú	0
Participe+	5194	criação de Parque Anhangabaú - Área Verde Proposta: Transformar novamente o Anhangabaú em parque urbano com área verde.	1

Legenda

Propostas

Coletiva

Individual

CMPD

Participe+

Hidrografia

Praça e largo

Parque

Unidade de Conservação de Proteção Integral

0

0,5

1 km

Fonte: PMSP

Elaboração: SMUL/PLANURB - 2025

Datum horizontal: SIRGAS 2000 | UTM 23 S

* As propostas resultam da consolidação do título e do resumo, mantidos nas versões originais para preservar a integralidade das contribuições.

** A coluna "Qtd" corresponde ao número de vezes que a proposta aparece no mapa. Para informações sobre propostas não mapeadas (Qtd = 0), baixar planilha de contribuições disponível na plataforma Gestão Urbana.



Subprefeitura Sé			
Infraestrutura e Saneamento Ambiental			
Origem	ID	Proposta*	Qtd**
Coletiva	A3	Há pontos de alagamento e de descarte de lixo nas ruas / esquinas. Proposta: reforma de galerias e tubulação e instalação de jardins de chuva em canteiros e rotatórias.	7
Coletiva	A4	Mistura de tipos de resíduos sólidos, originados nos prédios, comércio e escritórios. Proposta: criação de parceria com comerciantes e cooperativas de reciclagem para gestão e destinação dos resíduos sólidos. Lei de incentivo no IPTU por quantidade de materiais doados ("créditos de plásticos"), ações de educação ambiental com foco nos resíduos têxteis.	3
Coletiva	B1	Pontos críticos – Paissandu e região: galerias entupidas. Júlio Prestes/ Praça da Bandeira e Anhangabaú , Av. do Estado / Aclimação x Vila Mariana – Rua Aramando Ferrentini / Baixada do Glicério. Proposta: desentupimento das galerias (zeladoria), lavagem das betoneiras de concreto irregular necessita fiscalização das obras, educação ambiental – campanha de conscientização informando horários e locais de coleta domiciliar.	7
Coletiva	B6	Descarte irregular, falta de zeladoria, deficiência na coleta. Santa Ifigênia, Brás, bom retiro, José Paulino, 25 de Março, baixada do Glicério (e outras área da cidade), descarte irregular dos alimentos (Bixiga). Proposta: fiscalização e monitoramento (uso do Smart Sampa para identificar crimes ambientais), priorizar coleta de resíduos na parte da manhã.	6
Coletiva	C1	No caso da intervenção prevista na região do mercado Municipal, no Terminal de ônibus seja pensada no rio histórico do Tamanduatei. Proposta: ativação pela SMUL do comitê de Bacia propondo metas de despoluição para Sabesp, olhando p/ córrego de toda a bacia + manutenção.	0
Coletiva	C2	Pátio de compostagem do Parque D. Pedro – necessidades de manutenção e expansão. Proposta: criar rede de equipamentos de compostagem integrado a coleta doméstica, comércio e feira livre, facilitar a disponibilização de húmus e ações de Educação Ambiental e Educação Alimentar nos diferentes distritos da Subprefeitura Sé. Parque Augusta. Praça da Amizade.	4
Coletiva	C4	Avenidas / vias expressas com ameaça de inundação e pouca circulação de pedestres. Proposta: fazer dispositivos de drenagem "verde", como jardins de chuva, mesmo que seja em prejuízo das calçadas.	2
Coletiva	C9	Falta de iluminação / ineficiência da instalação. Proposta: ampliar iluminação pública (na região da Santa Ifigênia) e melhorar instalação a partir do caso – evitar luz alta nas copas das árvores – estudar a particularidade da solução.	1
Coletiva	D10	Atendimento às reivindicações dos munícipes para neutralizar os descartes irregulares. Proposta: Viaduto Julio de Mesquita Filho, uma quadra poliesportiva, espaço para atividades para a 3ª idade, feiras. Escadaria do Bixiga.	1
Coletiva	D2	Ampla área de cobertura Smart Sampa Liberdade, Aclimação, Cambuci. Segurança Pública. Proposta: instalação do sistema Smart Sampa em toda área. Priorização: praças, parques, pontos viciados (lixo).	1
Coletiva	D6	Iluminação pública em todas as vias da região. Falta iluminação pública. Proposta: monitoramento por iluminação inteligente, nos moldes do Smart Sampa.	1
Coletiva	F2	Fiscalização dos grandes geradores que descartam os resíduos sólidos. Proposta: recadastramento dos grandes geradores. Implementação da logística reversa e da coleta seletiva em parceria com os movimentos sociais.	5
Coletiva	F3	A falta de ecoponto para descarte correto dos resíduos sólidos. Proposta: solicitamos a implementação de eco ponto próximo às ocupações.	2
Coletiva	F8	Alagamento da região do Glicério. Proposta: melhorar a drenagem para manutenção da baixada do Glicério.	1
Coletiva	G3	Descarte irregular de resíduos sólidos nas ruas, praças, terminais de ônibus e metrô. Proposta: coleta e varrição de lixo, com maior frequência e instalação de lixeiras em mais pontos, indicação de horários de coleta e educação ambiental.	3
Coletiva	G6	Baixada do Glicério necessita de atenção nos dias de chuva, pois alagamentos são recorrentes. Av. Rio Branco, Nove de Julho, Santa Cecilia, 23 de Maio, Prestes Maia, R. das Palmeiras, Av. Pacaembu.	9
Coletiva	H1	Local sem iluminação, sem segurança, com riscos de assaltos e com grande movimentação de moradores de rua.	9
Coletiva	H4	Inundação nas ruas, causado por excesso de lixo e falta de drenagem adequada.	3
Coletiva	I10	Proposta: criação de um ecoponto. Ecoponto móvel (Largo do Arouche).	3
Coletiva	I9	Proposta: melhorar a limpeza, lavagem e fiscalização. Praça da República, Largo do Arouche, Av. Vieira de Carvalho.	1
Individual	PI11	Escada hidráulica que fica na R. Nilo entre os números 395 e 429, por onde corre o curso d'água Jurubatuba-Mirim. Proposta: destampar as placas de concreto assentadas irregularmente sobre a escada hidráulica e deixar o entorno revitalizado, com remanejamento da arborização e utilização de elementos arbóreos no canal da escada para filtragem da água. Deixar a área visível à população. Pode ser um projeto piloto que poderia ser replicado em outros cursos d'água que se apresentam como "queda", por exemplo, na região atrás do MASP ou Frei Caneca.	1
Individual	PI19	Devido o grande fluxo de turistas na região da Liberdade, se torna necessário câmeras SmartSP em torno ao cruzamento para prevenir assaltos/furtos e descartes de resíduos. Proposta: câmeras SmartSP para fiscalizar furtos e descartes irregulares de resíduos dos restaurantes e barracas e alimentos, bem como mercearias.	1
Individual	PI2	Descarte irregular de resíduos em todo centro. Diminuição do descarte em aterros. Proposta: implantar ecopontos em todos os bairros da Subprefeitura Sé e que colem também pilhas, lâmpadas e eletrônicos.	0
Individual	PI9	Subprefeitura da Sé. Proposta: aumentar a quantidade de fiscais de postura/ fiscalização calçadas e lixo.	0
Participe+	4874	Estabelecimento de plano periódico de manutenção do mobiliário público Proposta: Criação de plano periódico de manutenção do mobiliário urbano. incluindo repintura de postes e bancos. limpeza de placas de sinalização e inspeções regulares. para prolongar a vida útil. reduzir custos e garantir segurança e acessibilidade.	0
Participe+	5006	Aterramento de fios no bairro da liberdade Proposta: Aterramento dos fios de energia elétrica e outros no bairro da liberdade.	1
Participe+	5090	combater descarte irregular e ferros-velhos clandestinos no Glicério e região Proposta: utilizar tecnologia e inteligência urbana para enfrentar o descarte irregular de lixo e entulho e monitorar a atuação de ferros-velhos clandestinos na região do Glicério. e liberdade que impactam diretamente a saúde pública. o meio ambiente e a segurança dos moradores.	1
Participe+	5161	Reativar os estudos da despoluição do rio Tamanduatei junto com arborização Proposta: Diante da futura intervenção do Parque Dom Pedro na região da Sé (terminal de ônibus. demolição do viaduto diário popular. travessias do rio Tamanduatei no nível do solo. alameda no lado direito do rio) trazer o tema da melhoria das águas do rio Tamanduatei dado sua importância da formação da cidade	0

Legenda

Propostas

Coletiva

Individual

CMPD

Participe+

Base Cartográfica

Hidrografia

Praça e largo

Parque

Unidade de Conservação de Proteção Integral

00,51 km

Fonte: PMSP

Elaboração: SMUL/PLANURB - 2025

Datum horizontal: SIRGAS 2000 | UTM 23 S

* As propostas resultam da consolidação do título e do resumo, mantidos nas versões originais para preservar a integralidade das contribuições.

** A coluna "Qtd" corresponde ao número de vezes que a proposta aparece no mapa. Para informações sobre propostas não mapeadas (Qtd = 0), baixar planilha de contribuições disponível na plataforma Gestão Urbana.

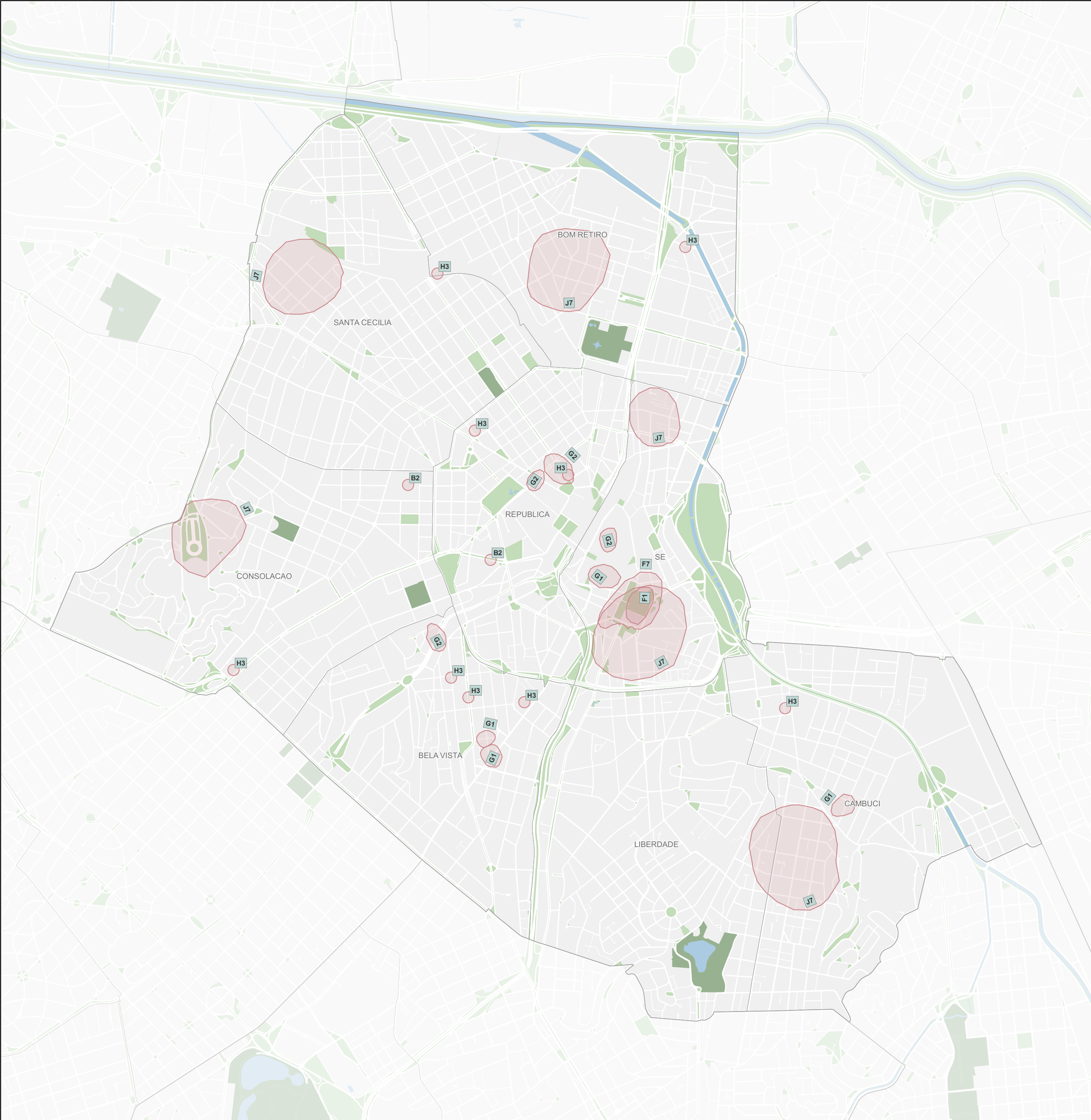

Subprefeitura Sé Habitação Social			
Origem	ID	Proposta*	Qtd**
Coletiva	B2	Áreas intransitáveis, impermeáveis, sem banheiros e bebedouros, sem reconhecimento do histórico e cultura local e sem acessibilidade. Ex.: da Praça Roosevelt até a R. do Ouvidor / R. 23 de Maio. Proposta: caminhos do cuidado - implementação da Política Nacional do Cuidado. Ver projeto no "Participe + " caminhos do cuidado Ouvidor 63 (plantios de árvores, vagas verdes, cuidado, rega, bebedouros e banheiros públicos, conexão e valorização das hortas, jardins de chuva, reconhecimento dos pontos de cultura e memória, incluindo rios soterrados, quilombos e eventos históricos e ocupações, principalmente como locais de cultura e resiliência, acessibilidade para idosos e pessoas com deficiência nas calçadas, salas sensoriais e locais de cuidado). Para tanto, urgente reconhecer o direito de participação social com abertura dos comitês de usuários de praças e garantia da estabilidade das ocupações com contratos de CDRU e afins e REURB. Liberação das águas e sinalização dos rios - Metrópole Hidroviária.	2
Coletiva	C7	Intensificação do processo de gentrificação em razão de novos empreendimentos imobiliários, parques, Complexo Administrativo do Governo e outros. Proposta: a) levantamento dinâmico da demanda, ampliação do cadastro do CAD UNICO; b) criação de novas unidades habitacionais pela Prefeitura. locação social; c) teto para aluguel com base na renda e não no valor venal do imóvel.	0
Coletiva	F1	Pedido de reintegração de posse no Largo da Misericórdia, 23: Ocupação Santa Vitória. Proposta: regulamentação fundiária do edifício para habitação de interesse social.	1
Coletiva	F7	Descumprimento das cotas para pessoas idosas conforme a art. 38 do Estatuto da Pessoa Idosa. HIS e Moradias populares (3%). Proposta: fiscalização e monitoramento da reserva de vagas para pessoas idosas, conforme art. 38 do Estatuto da Pessoa Idosa e do Plano Diretor Estratégico (PDE).	1
Coletiva	G1	Projetos de habitação social que estão paralisados. Programa Pode Entrar, Projeto Maria Quitéria, Luiz Gama, Projeto Oswald de Andrade, Programa Minha Casa Minha Vida. Proposta: dar continuidade para os projetos de unidades habitacionais e contratar os projetos de habitação social que já forma aprovados.	2
Coletiva	G2	Ocupação Rio Branco 53, Ocupação Ipiranga 279 , Ocupação Santa Vitória 23, Ocupação Ana Neri 500, Ocupação Caetano Pinto 40 e Ocupação Conselheiro Carrão 202. Proposta: regularização fundiária, contratação de projetos de habitação de interesse social (HIS).	4
Coletiva	H3	Falta de moradia e com muita gente aguardando o PPP habitacional e a retomada do Retrofit.	9
Coletiva	J7	Edificações com tributos e/ou impostos pendentes direcionados para habitação popular. Proposta: transformar edifícios ociosos, com dívidas para a Prefeitura, como habitação de interesse social.	6
Individual	PI7	Falta de moradia para população sem ou de baixa renda e esvaziamento do centro histórico. (Distritos Sé e República). Proposta: criação de um serviço de locação social em edifícios vazios ou subutilizados nos distritos da Sé e República.	0
Individual	PI8	Habitação social - "Pop Rua" que inicie para idosos, mulheres e crianças. Proposta: imóveis que estão ocupados, ociosos, com impostos devidores. Ocupações que cobram valores absurdos. Há pessoas que alugam imóveis e administram para pensão. Há uma pensão na R. Barra Funda que aluga quartos onde só cabe uma cama e uma cadeira, sem janelas. Se ocorrer incêndio, todos morrem.	0

Legenda

Propostas

Coletiva

Individual

CMPD

Participe+

Base Cartográfica

Hidrografia

Praça e largo

Parque

Unidade de Conservação de Proteção Integral

00,51 km

Fonte: PMSP

Elaboração: SMUL/PLANURB - 2025

Datum horizontal: SIRGAS 2000 | UTM 23 S

* As propostas resultam da consolidação do título e do resumo, mantidos nas versões originais para preservar a integridade das contribuições.

** A coluna "Qtd" corresponde ao número de vezes que a proposta aparece no mapa. Para informações sobre propostas não mapeadas (Qtd = 0), baixar planilha de contribuições disponível na plataforma Gestão Urbana.

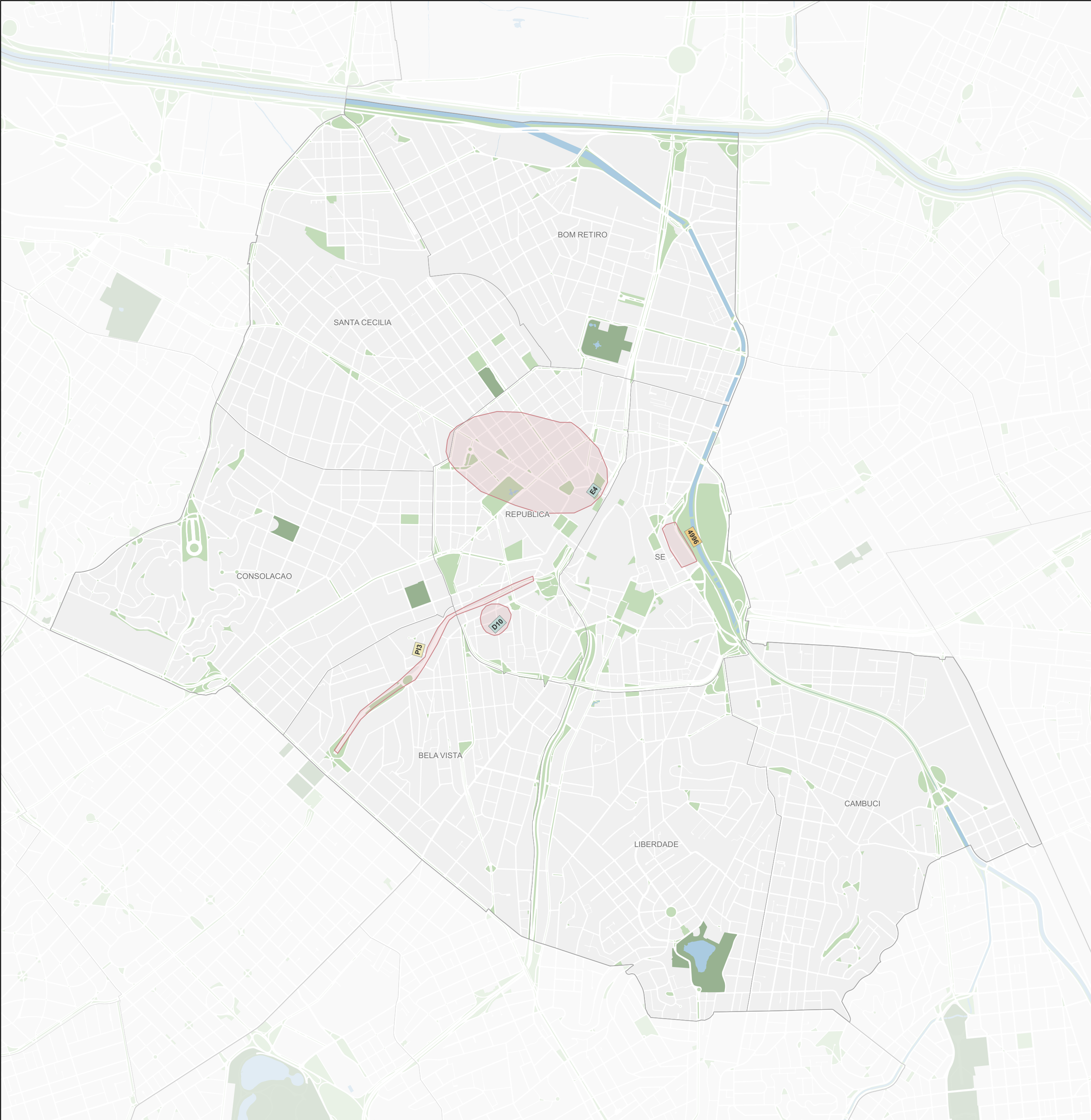

Subprefeitura Sé

Desenvolvimento Econômico Sustentável

Origem	ID	Proposta*	Qtd**
Coletiva	D10	Atendimento às reivindicações dos munícipes para neutralizar os descartes irregulares. Proposta: Viaduto Julio de Mesquita Filho, uma quadra poliesportiva, espaço para atividades para a 3ª idade, feiras. Escadaria do Bixiga.	1
Coletiva	E4	Criar situação de projetos de empreendedores e desenvolvimento econômico para Vilas Reencontro e equipamentos sociais idosos e mulheres. Proposta: fazer um diagnóstico das possibilidades de atividades que possibilitem desenvolvimento econômico para a população assistida, criando autoestima e dignidade da população. Formação continuada dos técnicos. Criar oficinas que ensinem a população a desenvolver artesanato, tapeçaria, roupas e criar feiras semanais para que sejam vendidas, propiciando renda para a população.	1
Individual	PI12	Ausência de atividades artísticas com prospecção para autonomia profissional. Proposta: desenvolver oficinas nos espaços de equipamentos de acolhimentos e núcleos e com abertura de editais específicos pela Secretaria Municipal de Cultura para a população em situação de rua promover os artistas conviventes.	0
Individual	PI3	Av. Nove de Julho. Proposta: criação e estruturação de corredores verdes no local, parceria com moradores dos territórios, ocupações e hortas coletivas.	1
Participe+	4996	Requalificar o entreposto de mercadorias ao lado do terminal de ônibus D. Pedro Proposta: Nessa região tem um fluxo muito grande de pessoas e mercadoria. alimentos in natura. que atrapalham o trânsito e poluem a via.	1

Legenda

Propostas

ID

Coletiva

ID

Individual

ID

CMPD

ID

Participe+

Base Cartográfica

Hidrografia

Praça e largo

Parque

Unidade de Conservação de Proteção Integral

0

0,5

1 km

Fonte: PMSP

Elaboração: SMUL/PLANURB - 2025

Datum horizontal: SIRGAS 2000 | UTM 23 S

* As propostas resultam da consolidação do título e do resumo, mantidos nas versões originais para preservar a integralidade das contribuições.

** A coluna "Qtd" corresponde ao número de vezes que a proposta aparece no mapa. Para informações sobre propostas não mapeadas (Qtd = 0), baixar planilha de contribuições disponível na plataforma Gestão Urbana.



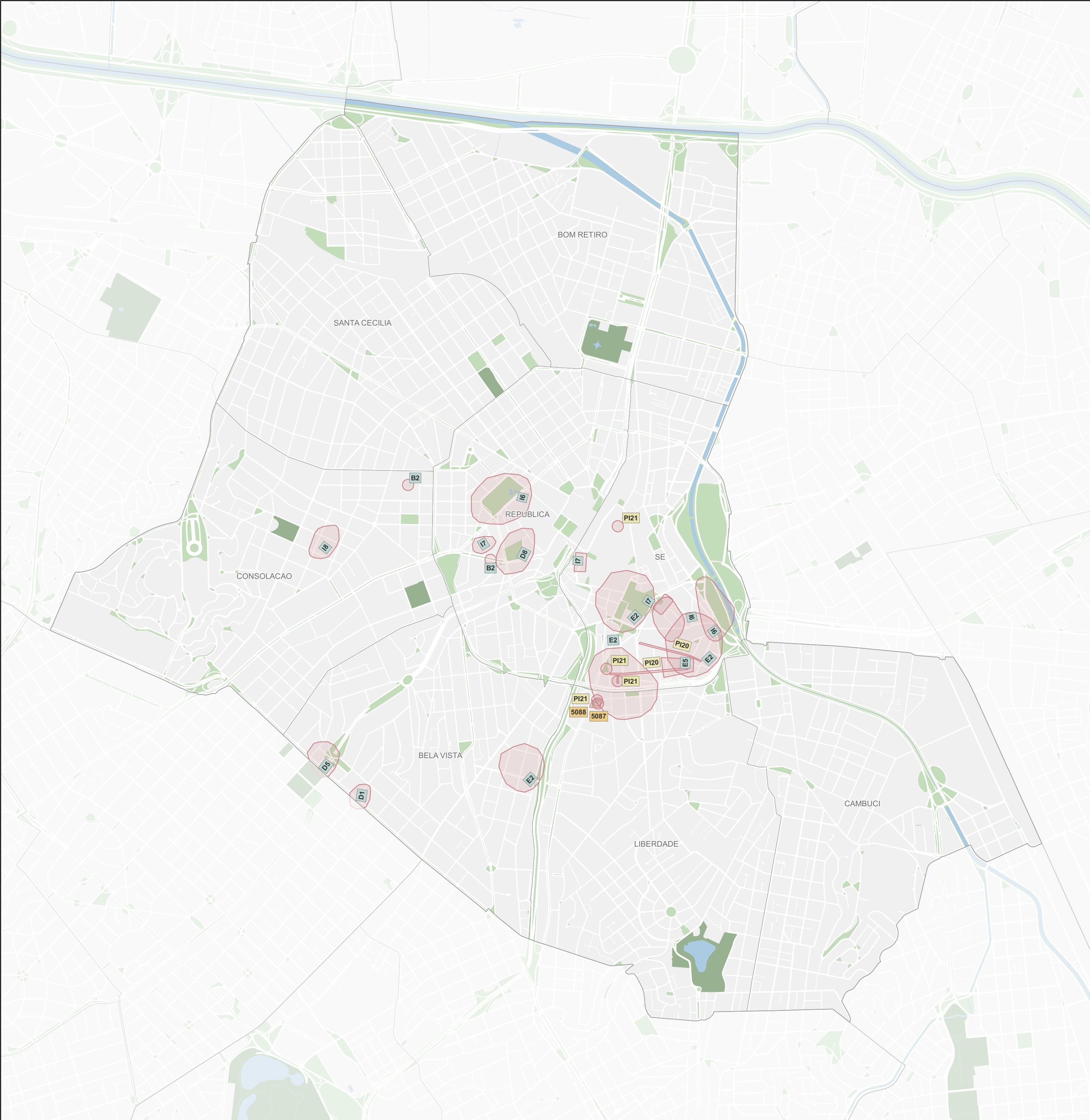

Subprefeitura Sé Patrimônio Cultural			
Origem	ID	Proposta*	Qtd**
Coletiva	B2	Áreas intransitáveis, impermeáveis, sem banheiros e bebedouros, sem reconhecimento do histórico e cultura local e sem acessibilidade. Ex.: da Praça Roosevelt até a R. do Ouvidor / R. 23 de Maio. Proposta: caminhos do cuidado - implementação da Política Nacional do Cuidado. Ver projeto no "Participe + " caminhos do cuidado Ouvidor 63 (plantios de árvores, vagas verdes, cuidado, rega, bebedouros e banheiros públicos, conexão e valorização das hortas, jardins de chuva, reconhecimento dos pontos de cultura e memória, incluindo rios soterrados, quilombos e eventos históricos e ocupações, principalmente como locais de cultura e resiliência, acessibilidade para idosos e pessoas com deficiência nas calçadas, salas sensoriais e locais de cuidado). Para tanto, urgente reconhecer o direito de participação social com abertura dos comitês de usuários de praças e garantia da estabilidade das ocupações com contratos de CDRU e afins e REURB. Libertação das águas e sinalização dos rios - Metrópole Hidroviária.	2
Coletiva	D1	Pela relevância cultural e turística para a cidade. Proposta: tombamento da Feira de Artes e Antiguidades da Paulista.	1
Coletiva	D5	Túnel Nove de Julho. Proposta: conservação adequada do túnel Nove de Julho e seu entorno.	1
Coletiva	D8	Aplicabilidade do plano de salvaguarda do Teatro de Grupo da cidade de São Paulo. Criação do Conselho Municipal de Política Cultural. Proposta: proteção aos espaços destinados a grupos de teatro considerados patrimônio imaterial e remapeamentos dos coletivos. Criação do Conselho Municipal de Política Cultural. Criação do Plano Municipal de Cultura e Aplicabilidade. Criação e destinação do Fundo Municipal de Cultura. Criação e implementação do Conselho Municipal de Cultura. Criação e aplicabilidade do Plano de Salvaguarda do Teatro de Grupo.	1
Coletiva	E2	Há patrimônios que, mesmo tombados, estão abandonados e em risco. Há um uso comercial intensivo, que desconfigura os espaços. Existem áreas que precisam de restauro, reforma e readequação. Proposta: que sejam mapeados os espaços tombados em estado vulnerável. Que sejam feitas políticas e propostas de adequação e para novos usos e ocupações pela população do território e valorização das ancestralidades e memórias. Liberdade: Capela dos Afritos. Está em restauro, mas o beco (R. dos Afritos) é cotidianamente ocupada por feiras comerciais que desfiguram o entorno tombado; Grande ocupação nas ruas Américo de campos estudantes e glória por conta do comércio; É preciso valorizar as memórias negro-indígena da Liberdade; Viaduto do Glicério e região: há espaços tombados que estão abandonados. É preciso criar possibilidade de ocupação cultural, a área ainda é carente de espaços de esporte e lazer; Abandono da Praça da Sé e muita sujeira no local faltam banheiros públicos; Vila Iitororó – Casa de Cultura muito fechada a propostas.	4
Coletiva	E5	Falta de equipamentos no Glicério (R. dos Estudantes e Conde de Sarzedas). Equipamentos de lazer, educação e cultura. Proposta: transformar casas e imóveis tombados na R. dos Estudantes (entre nº 350 e 800) em espaço de oficinas e ETECs, espaço FABLAB. Fazer equipamentos de esporte e lazer no viaduto do Glicério.	1
Coletiva	I6	Proposta: revitalização da Praça da República, forte do Parque Dom Pedro, R. Roberto Simonsen x Praça da Sé.	3
Coletiva	I7	Desburocratização para a reforma de patrimônios. Copan.	3
Coletiva	I8	Restrição ao entorno de tombamento em questão de novas construções ao redor de palacetes em Higienópolis. R. Itacolomi x R. Piauí. Questão ambiental na remoção de árvores.	1
Individual	PI20	Valorização da Capela e Beco dos Afritos como territórios negro-indígenas. Há feiras no beco que desqualificam o bem tombado. O Glicério é uma área degradada e esquecida - não há equipamentos de cultura e lazer. É sujo e perigoso. Proposta: retirar as feiras no Beco dos Afritos. Construir o Memorial dos Afritos. Colocar placas indicativas dos patrimônios Capela dos Afritos e Enforcados. Criação de espaços de lazer no Viaduto do Glicério. Fazer espaços Fablab, biblioteca, salas de oficinas e cursos profissionalizantes em bens tombados no Glicério (R. dos Estudantes, Conde de Sarzedas e Vila Suíça).	2
Individual	PI21	Dificuldade em trabalhar o letramento racial em lugares com histórico de povos originários. Liberdade, Bela Vista e Antônio Prado. Proposta: que seja prioritária a proposta de coletivos que utilizam o letramento racial e economia criativa em pontos simbólicos e turísticos. Exemplo: Liberdade, R. dos Afritos, Praça da Liberdade e Américo de Campos. Estão sendo utilizados para fins comerciais, sem nenhuma proposta educativa e cultural.	4
Participe+	5087	Preservação da Fachada do Edifício Jahu – Patrimônio Cultural Material Proposta: O Edifício Jahu. tombado pelo COMPRESP e localizado no Largo da Pólvora. 96 – Liberdade. é um marco histórico e arquitetônico da região central. Sua fachada apresenta desgaste natural e necessita de restauração. sendo importante para a preservação do patrimônio cultural material da cidade.	1
Participe+	5088	Monumento "Eu Amo a Liberdade" – Valorização Multicultural Proposta: A instalação de um monumento no Largo da Pólvora (Ou outro local no bairro) com a frase "Eu Amo a Liberdade" acompanhada de um coração. simbolizando o afeto da população pelo bairro. O objetivo é valorizar a identidade local. reforçar a diversidade cultural e turística do bairro da Liberdade.	1
<div><div><div><div>Legenda</div><div><div><div><div></div><div>Propostas</div></div><div><div><div>ID</div><div>Coletiva</div></div><div><div>ID</div><div>Individual</div></div></div><div><div><div>ID</div><div>CMPD</div></div><div><div>ID</div><div>Participe+</div></div></div></div><div><div>Base Cartográfica</div><div><div><div><div></div><div>Hidrografia</div></div><div><div></div><div>Praça e largo</div></div><div><div></div><div>Parque</div></div><div><div></div><div>Unidade de Conservação de Proteção Integral</div></div></div></div></div><div><div><div></div><div>0</div><div>0,5</div><div>1 km</div></div><div>Fonte: PMSP Elaboração: SMUL/PLANURB - 2025 Datum horizontal: SIRGAS 2000 UTM 23 S</div></div></div></div></div></div>			

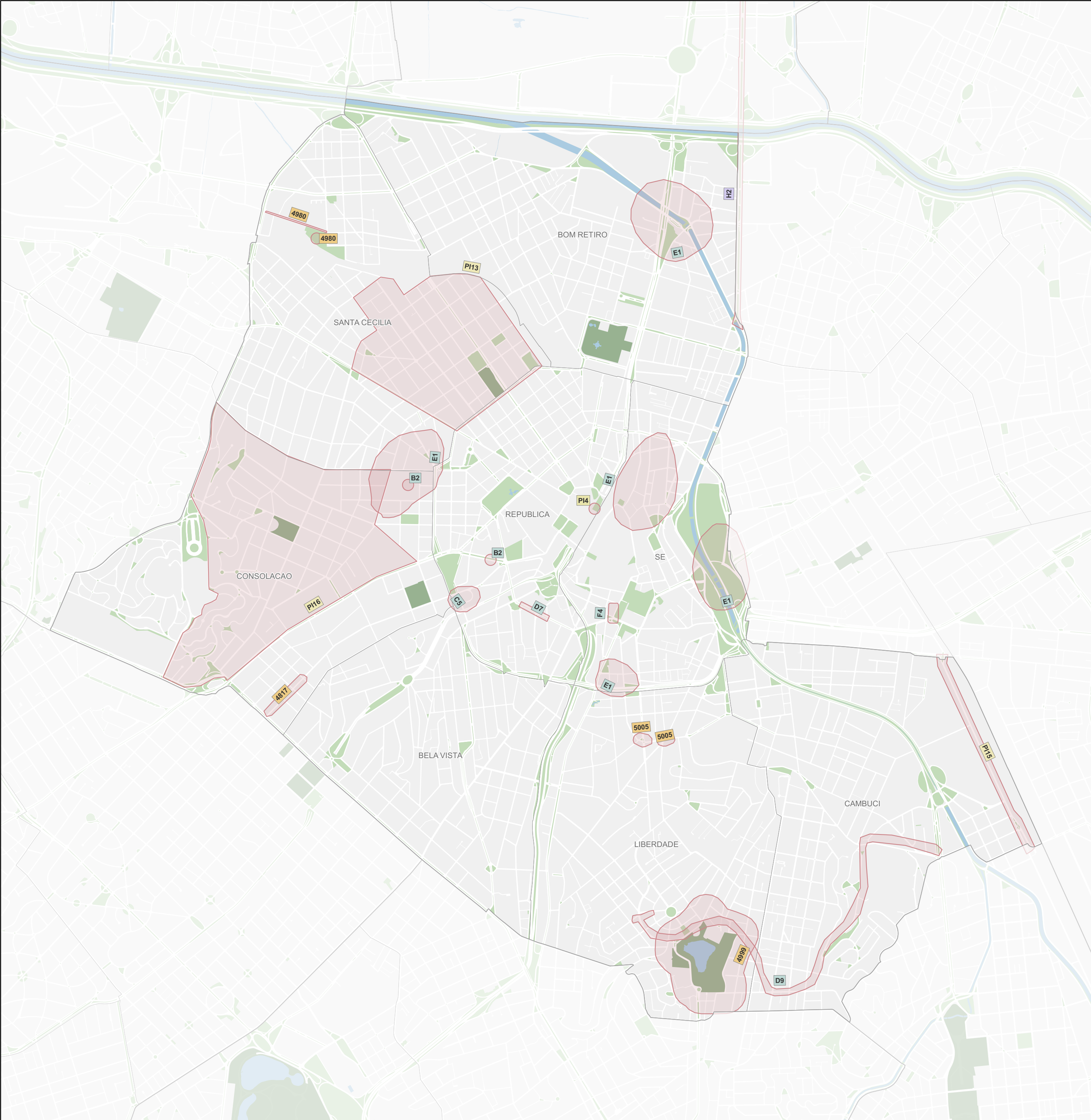

Subprefeitura Sé Mobilidade			
Origem	ID	Proposta*	Qtd**
CMPD	H2	Falta de travessia de pedestre. Proposta: Av. Fuad Lutfalla - Freguesia do Ô. Av. Cruzeiro do Sul - Santana. Av. Santa Inês - Alto Mandaqui/Santana.	1
Coletiva	B2	Áreas intransitáveis, impermeáveis, sem banheiros e bebedouros, sem reconhecimento do histórico e cultura local e sem acessibilidade. Ex.: da Praça Roosevelt até a R. do Ouvidor / R. 23 de Maio. Proposta: caminhos do cuidado - implementação da Política Nacional do Cuidado. Ver projeto no "Participe + " caminhos do cuidado Ouvidor 63 (plantios de árvores, vagas verdes, cuidado, rega, bebedouros e banheiros públicos, conexão e valorização das hortas, jardins de chuva, reconhecimento dos pontos de cultura e memória, incluindo rios soterrados, quilombos e eventos históricos e ocupações, principalmente como locais de cultura e resiliência, acessibilidade para idosos e pessoas com deficiência nas calçadas, salas sensoriais e locais de cuidado). Para tanto, urgente reconhecer o direito de participação social com abertura dos comitês de usuários de praças e garantia da estabilidade das ocupações com contratos de CDRU e afins e REURB. Liberação das águas e sinalização dos rios - Metrópole Hidroviária.	2
Coletiva	C5	R. Avanhadava nos finais de semana fica impossível de se locomover nas calçadas por conta dos restaurantes, pedestre tem que andar pela pista, sair das calçadas. Proposta: colocar os clientes no restaurante não em toda a calçada. Calçada também é de pedestre.	1
Coletiva	D7	A R. Maria Paula não possui ciclofaixa. A R. da Consolação possui boa ciclofaixa. Desta maneira falta interligação entre a região da Consolação com o centro histórico. Proposta: construção de ciclofaixa na R. Maria Paula.	1
Coletiva	D9	Demanda municipalidade de ciclovia. Proposta: interligar a Av. D. Pedro até a Av. da Aclimação.	1
Coletiva	E1	Enorme quantidade e variedade de problemas/ barreiras e dificuldades enfrentadas pelos pedestres. Proposta: requalificação urbana, com ênfase no pedestre, sobretudo os mais vulneráveis, com zeladoria e cuidados. Readequar a iluminação, alinhamento das calçadas, sombreamento, etc. Santa Casa de Misericórdia / Metrô Santa Cecília / Largo Santa Cecília/ Terminal Gurgel. Por mês, circulam 400.000 pessoas (calçada irregular/ comércio/ sem bancos/ banheiros, raízes das árvores). Tem uma proposta chamada "Caminhos do cuidado" com objetivo de fazer um piloto de micro acessibilidade – caminho proposto Metrô Santa Cecília até Santa Casa de Misericórdia.	5
Coletiva	F4	Sofre-se diariamente com a implementação da obra de requalificação principalmente aos cidadãos com mobilidade reduzida e ciclistas. Proposta: fiscalização da obra de requalificação dos calçadões do centro de São Paulo.	1
Individual	PI13	Metas de descarbonização/mobilidade. Bairro para pessoas. Proposta: criação do primeiro bairro 100% bicicletável no bairro de Campos Elíseos.	1
Individual	PI14	Mobilidade urbana. Proposta: instalação de 2 ou 3 bicicletários na região central, assim como o aumento de ciclovias, ligando bairro ao centro e aumento no próprio centro de ciclovia.	0
Individual	PI15	Requalificação da Av. Presidente Wilson, conhecer bem a área que a indústria imobiliária está se desenvolvendo, entretanto precisa de melhorias. Urgente.	1
Individual	PI16	Redução da velocidade nas ruas de Higienópolis, pois há muita gente que caminha no bairro. Proposta: via local ser 30km/h e utilizar jardim de chuva para a redução da velocidade.	1
Individual	PI4	Em relação ao Vale do Anhangabaú: (1) falta arborização; (2) circulação veículo e (3) poluição sonora. Proposta: (1) projeto para instalação de árvores e bancos a fim de atrair a população para ocupar o espaço; (2) vedar circulação de veículo, salvo emergência e (3) limitar o horário de apresentações musicais pois o Vale não tem acústica.	1
Participe+	4817	Revitalização da Rua Augusta (Baixo Augusta) Proposta: Promover a requalificação urbana da Rua Augusta no trecho do Baixo Augusta, priorizando o pedestre e o ciclista para criar um espaço público mais seguro, verde e culturalmente vibrante. O projeto foca na redistribuição do espaço viário para incentivar a mobilidade ativa e a convivência.	1
Participe+	4980	Instalação de Semáforo Instalação de Radar ou Instalação de Posto Policial/GCM Proposta: Instalação de semáforo no cruzamento da rua do Bosque. 712 com a rua dos Americanos (próximo ao nº 136) - Barra Funda Instalação de radar na rua do Bosque. nº 804 - Barra Funda Instalação de posto policial 24hrs na Praça Nicolau de Moraes Barros - Barra Funda.	2
Participe+	4999	Implementar ciclovia de acesso ao Parque da Aclimação Proposta: Atualmente não é possível chegar ao parque da aclimação por meio de ciclovias.	1
Participe+	5005	Implementação/ Estudo de viabilidade de Rotatórias Proposta: Implementação de rotatórias na Rua da Glória x Conselheiro Furtado e estudo de outras rotatorias na região	2
Participe+	5195	Caminho do Cuidado Proposta: Criar um "caminho do cuidado" no passeio próximo a escolas e bibliotecas públicas	0

Legenda

Propostas

Coletiva

Individual

CMPD

Participe+

Base Cartográfica

Hidrografia

Praça e largo

Parque

Unidade de Conservação de Proteção Integral

00,51 km

Fonte: PMSP

Elaboração: SMUL/PLANURB - 2025

Datum horizontal: SIRGAS 2000 | UTM 23 S

As propostas resultam da consolidação do título e do resumo, mantidos nas versões originais para preservar a integridade das contribuições.

A coluna "Qtd" corresponde ao número de vezes que a proposta aparece no mapa. Para informações sobre propostas não mapeadas (Qtd = 0), baixar planilha de contribuições disponível na plataforma Gestão Urbana.

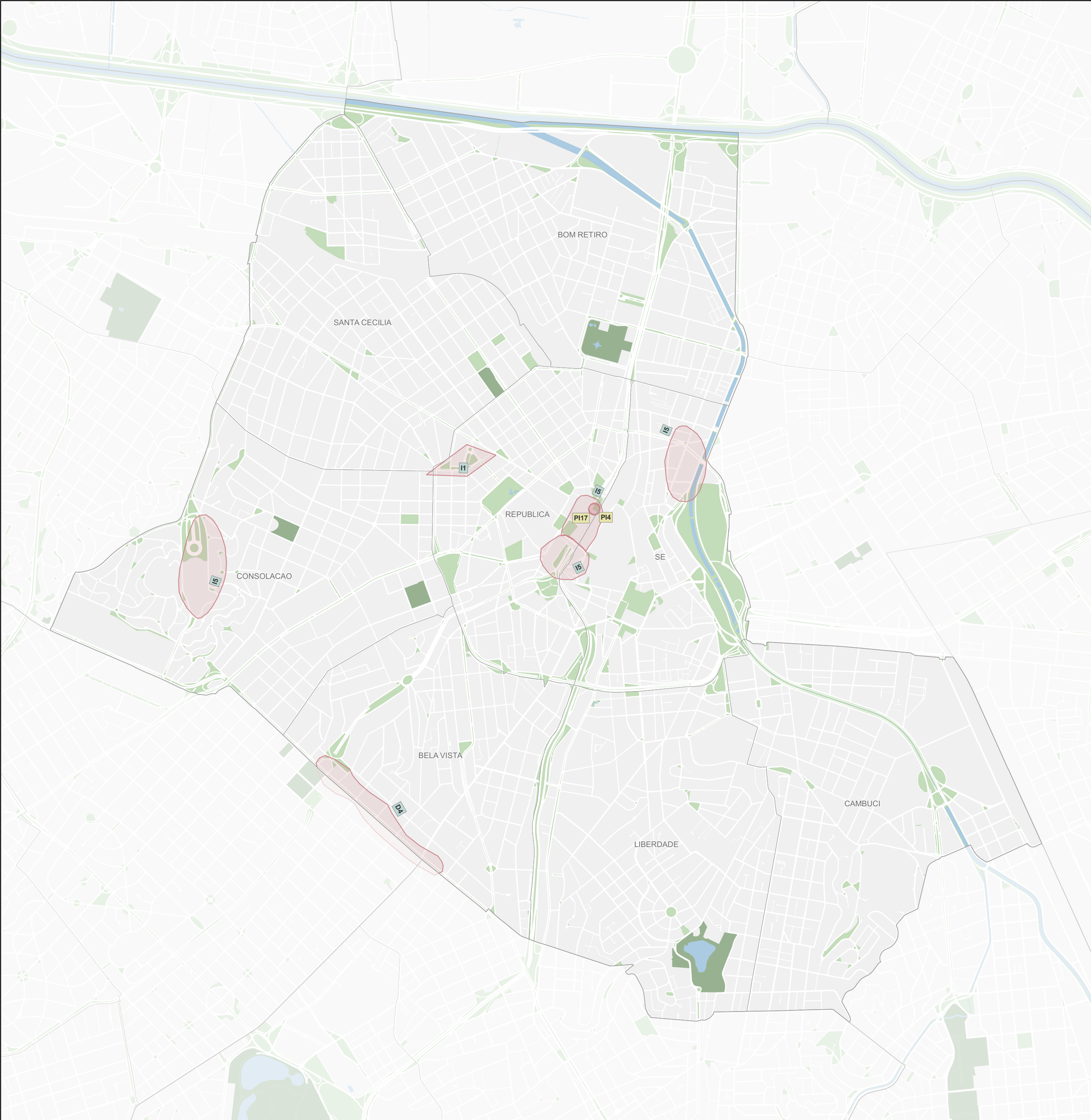

Subprefeitura Sé			
Outros			
Origem	ID	Proposta*	Qtd**
Coletiva	C8	Ao longo de grandes avenidas. Proposta: incorporar redução do ruído como componente básico de retrofit de interesse social ou não.	0
Coletiva	D4	Som alto prejudicando, devido aos decibéis acima do previsto por lei, flora e fauna do Trianon e obras de arte do museu, bem como hospitais e moradores. Setorizar locais mais adequados para eventos de som alto.	1
Coletiva	F6	Criação de fiscalização com multa. Proposta: pedimos a criação de um aplicativo para fiscalizar de forma digital a perturbação de sossego artigo 42 com multa compulsória e reincidente.	0
Coletiva	I1	Proposta: criação de um comitê para atendimento da população LGBTQIA+.	1
Coletiva	I5	Proposta: rediscutir as privatizações e concessões no âmbito dos contratos melhorando a operacionalização. Vale do Anhangabaú (acesso e barulho), Pacaembu, Mercadoão.	4
Individual	PI10	Crédito de reciclagem: desconto progressivo no IPTU a partir da contratação de cooperativas cadastradas no programa.	0
Individual	PI17	Rever o contrato de concessão do Anhangabaú, regrando o tempo de fechamento do Vale por tapumes que inviabilizam a circulação de pedestres. Proposta: colocar no contrato o tempo de instalação e desmontagem dos tapumes que ficam por até uma semana atrapalhando o fluxo e escondendo o patrimônio histórico.	1
Individual	PI4	Em relação ao Vale do Anhangabaú: (1) falta arborização; (2) circulação veículo e (3) poluição sonora. Proposta: (1) projeto para instalação de árvores e bancos a fim de atrair a população para ocupar o espaço; (2) vedar circulação de veículo, salvo emergência e (3) limitar o horário de apresentações musicais pois o Vale não tem acústica.	1

Legenda

Propostas

Coletiva

Individual

CMPD

Participe+

Base Cartográfica

Hidrografia

Praça e largo

Parque

Unidade de Conservação de Proteção Integral

00,51 km

Fonte: PMSP

Elaboração: SMUL/PLANURB - 2025

Datum horizontal: SIRGAS 2000 | UTM 23 S

* As propostas resultam da consolidação do título e do resumo, mantidos nas versões originais para preservar a integralidade das contribuições.

** A coluna "Qtd" corresponde ao número de vezes que a proposta aparece no mapa. Para informações sobre propostas não mapeadas (Qtd = 0), baixar planilha de contribuições disponível na plataforma Gestão Urbana.