



Planos de Ação das Subprefeituras 2026-2029

Anexo 1 - Contribuições do Processo Participativo

Subprefeitura Aricanduva- Formosa-Carrão

Dezembro de 2025

Secretaria Municipal de Urbanismo e Licenciamento – SMUL
Coordenadoria de Planejamento Urbano – PLANURB

Apresentação

A participação social é elemento fundamental para a identificação das potencialidades locais e das demandas da população, contribuindo para a integração das ações de diferentes áreas da política pública. Este Anexo apresenta as contribuições obtidas por meio de oficinas participativas presenciais e de consulta virtual, realizadas no âmbito da elaboração dos Planos de Ação das Subprefeituras (PAS) entre julho e setembro de 2025.

As propostas sistematizadas estão organizadas conforme sua origem, compreendendo contribuições **coletivas** elaboradas nos grupos de trabalho das oficinas presenciais; contribuições registradas de forma **individual** durante as oficinas; contribuições da oficina realizada com o Conselho Municipal da Pessoa com Deficiência (**CMPD**); e contribuições oriundas da Plataforma **Participe+**.

O material está organizado em mapas acompanhados de tabelas, de acordo com os eixos temáticos abordados nas oficinas — Meio Ambiente, Habitação Social, Infraestrutura e Saneamento Ambiental, Patrimônio Cultural, Mobilidade, Desenvolvimento Econômico Sustentável e Desenvolvimento Social e Equipamentos —, sendo classificadas como “Outro” as propostas que não se enquadraram nesses temas. A quantidade de mapas por Subprefeitura varia conforme os eixos que receberam contribuições, possibilitando uma leitura integrada das demandas territorializadas e do conjunto do território.

As contribuições coletadas nas oficinas presenciais foram digitalizadas e transcritas, com eventuais ajustes de padronização, enquanto as contribuições do Participe+ reproduzem trechos dos textos enviados pelos participantes na plataforma.

A íntegra das propostas, assim como os arquivos utilizados para a elaboração dos mapas deste Anexo, está disponível no portal [Gestão Urbana](#). Complementarmente, o [Relatório de Sistematização das Oficinas Participativas](#) apresenta a metodologia adotada nas oficinas e os procedimentos de sistematização e georreferenciamento das propostas.

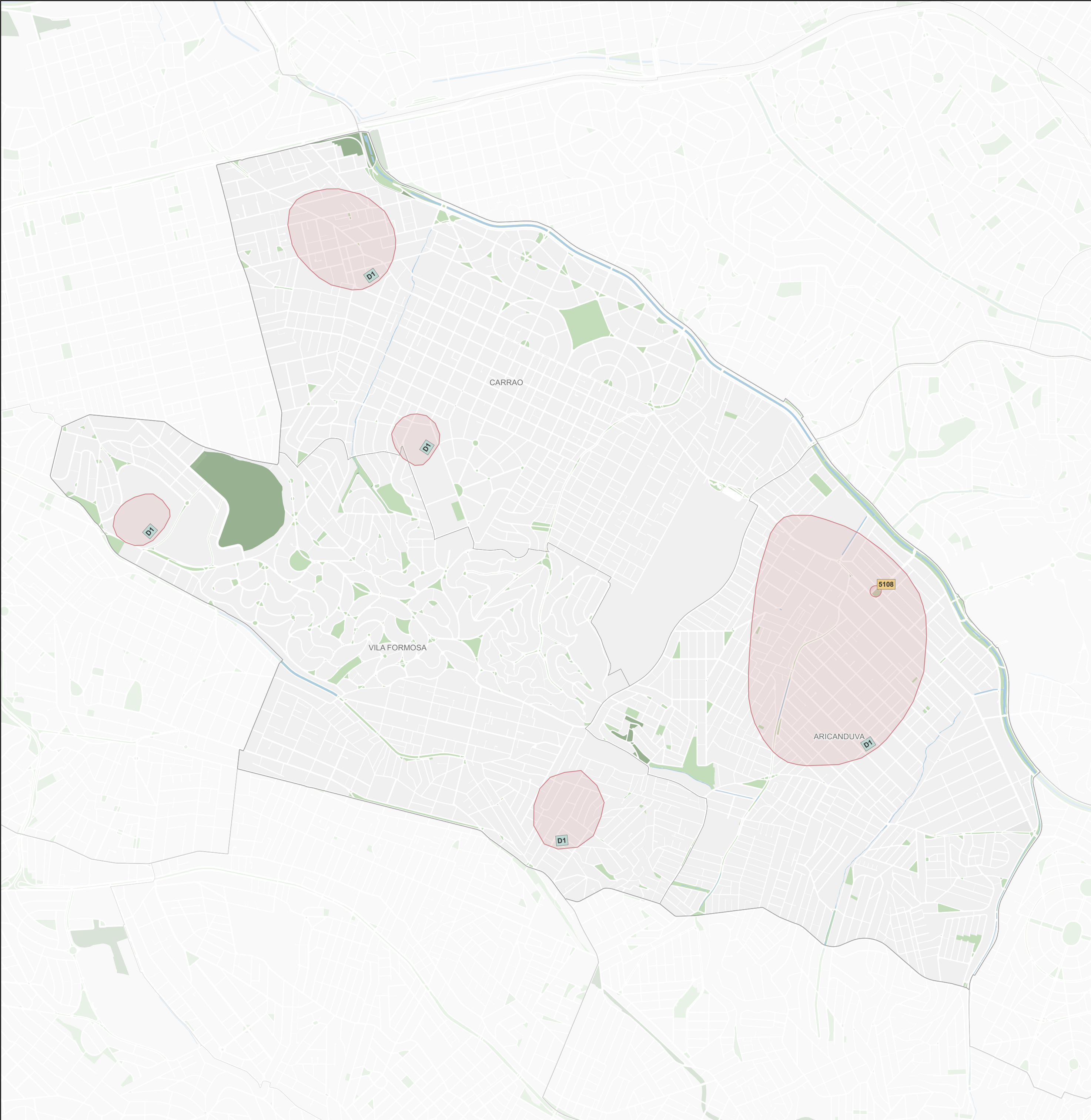

Subprefeitura Aricanduva/Formosa/Carrão

Meio Ambiente

Origem	ID	Proposta*	Qtd**
Coletiva	C5	Criação de Parques Lineares, revitalização de infraestrutura no urbano. Proposta: necessidade de manutenção das infraestruturas; Educação Ambiental.	0
Coletiva	D1	Falta de arborização; Plantio de árvores / arborização viária, necessidade de Educação Ambiental. Proposta: plantio de árvores, arborização viária, implantação de praças. Implantação de hortas urbanas (1 por distrito).	5
Participe+	4834	Aumentar a oferta de áreas verdes públicas no território- Sub Aricanduva Proposta: Com requalificação de praças, criação de parques lineares ao redor dos córregos, aumentos de superfícies permeáveis, criação de corredores verdes nas avenidas. Visando combater a crise climática e diminuir a poluição.	0
Participe+	4847	Projeto de requalificação de praças- Sub Aricanduva Proposta: As praças estão abandonadas. sem cobertura vegetal.	0
Participe+	5108	Revitalização da Praça da Caixa d'água- Transformar estrutura em sala multiuso Proposta: Revitalizar estrutura da Caixa d'água. Pintar área externa com arte do artista do território [informação pessoal ocultada] e na área interna criar sala multiuso. com cozinha. equipamentos para atividades artísticas e oficinas de empreendedorismo e etc.	1

Legenda

Propostas

ID

Coletiva

ID

Individual

ID

CMPD

ID

Participe+

Base Cartográfica

Hidrografia

Praça e largo

Parque

Unidade de Conservação de Proteção Integral

0

0,5

1 km

Fonte: PMSP

Elaboração: SMUL/PLANURB - 2025

Datum horizontal: SIRGAS 2000 | UTM 23 S

* As propostas resultam da consolidação do título e do resumo, mantidos nas versões originais para preservar a integralidade das contribuições.

** A coluna "Qtd" corresponde ao número de vezes que a proposta aparece no mapa. Para informações sobre propostas não mapeadas (Qtd = 0), baixar planilha de contribuições disponível na plataforma Gestão Urbana.

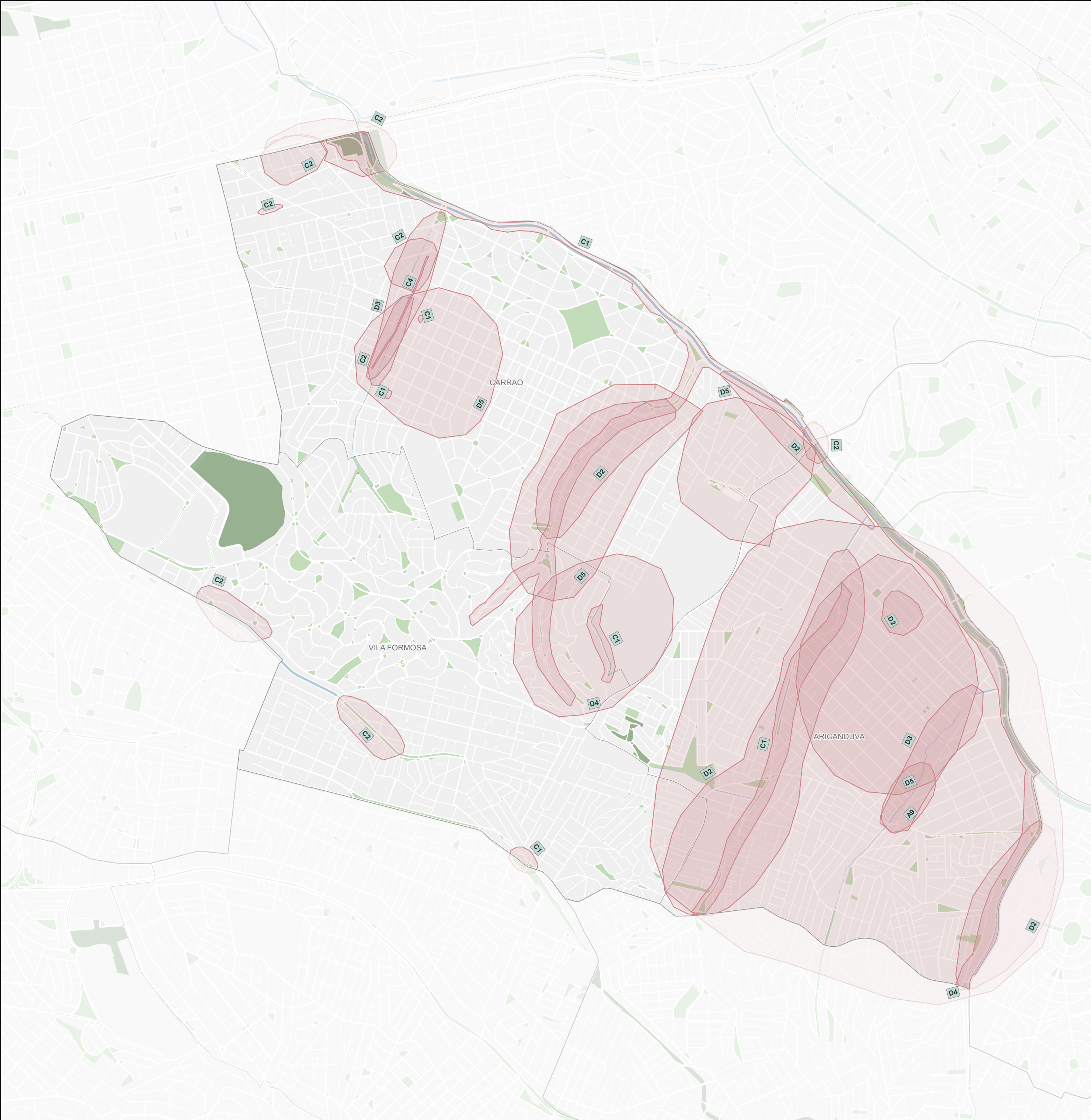

Subprefeitura Aricanduva/Formosa/Carrão				
Infraestrutura e Saneamento Ambiental				
Origem	ID	Proposta*	Qtd**	
Coletiva	A9	Obra inacabada na Córrego Tapera. Rua Luciara e Rua Lateral. Proposta: construir muros de arrimo. Revitalizar Rua Luciara que está interdita após desabamento de encosta.	1	
Coletiva	C1	1. Descarte irregular de resíduos nas Avenidas: Av. Aguiar da Beira, Av. Taubaté, etc. 2. Coleta insuficiente + entulho. Proposta: 1. Maior fiscalização; 2. Promover educação ambiental; 3. Ampliar a coleta seletiva; 4. Legislação + ampliada.	6	
Coletiva	C2	Assoreamento dos cursos d'água: Córrego Rapadura e áreas com alagamento cruzamento Av. Aricanduva c/ Av. Itaquera, Rua Pinhalzinho c/ Rua Dr. Luis Carlos. Proposta: visita técnica especializada p/ apontar melhorias no local; Drenagem das áreas necessárias.	8	
Coletiva	C4	No Córrego Rapadura existem algumas casas no nível mais baixo do que o nível da rua e do outro lado é o córrego! O esgoto é despejado dentro do córrego. Proposta: fazer um estudo técnico e alinhamento com a Sabesp. Bombeamento do esgoto e criar uma canalização só do esgoto.	1	
Coletiva	D2	Falta de coleta seletiva em toda região. Descarte irregular de lixo. Proposta: implantação de coleta seletiva em toda região. Ecopontos e central de triagem dos resíduos sólidos. Divulgação do cata bagulho p/ população; Ações educativas e divulgação dos pontos de coleta e ecopontos.	5	
Coletiva	D3	Ocupação das margens do córrego: Rapadura, Ipiranguinha, Taboão, esgoto a céu aberto nesse córregos citados. Proposta: canalização dos córregos e reurbanização da área invadida.	2	
Coletiva	D4	Locais com falta de iluminação, iluminação precária, luzes amarelas que iluminam pouco. Proposta: melhoria da iluminação dos pontos afetados (grandes vias e áreas precárias) mudança p/ lâmpadas de LED.	2	
Coletiva	D5	Insegurança generalizada em especial nos pontos identificados no mapa. Proposta: melhorar o policiamento nas áreas; mais câmeras nas vias públicas. Ações preventivas.	4	
Participe+	4835	Campanha de coleta seletiva/ Constratação de catadores- Aricanduva Proposta: Apesar de haver coleta seletiva de resíduos sólidos, muitas pessoas não aderiram. é necessária criar uma campanha informativa. apontando para a necessidade de separar o materiais para reciclagem.	0	

Legenda

Propostas

ID

Coletiva

ID

Individual

CMPD

ID

Participe+

Base Cartográfica

Hidrografia

Praça e largo

Parque

Unidade de Conservação de Proteção Integral

00,51 km

Fonte: PMSP

Elaboração: SMUL/PLANURB - 2025

Datum horizontal: SIRGAS 2000 | UTM 23 S

* As propostas resultam da consolidação do título e do resumo, mantidos nas versões originais para preservar a integralidade das contribuições.

** A coluna "Qtd" corresponde ao número de vezes que a proposta aparece no mapa. Para informações sobre propostas não mapeadas (Qtd = 0), baixar planilha de contribuições disponível na plataforma Gestão Urbana.

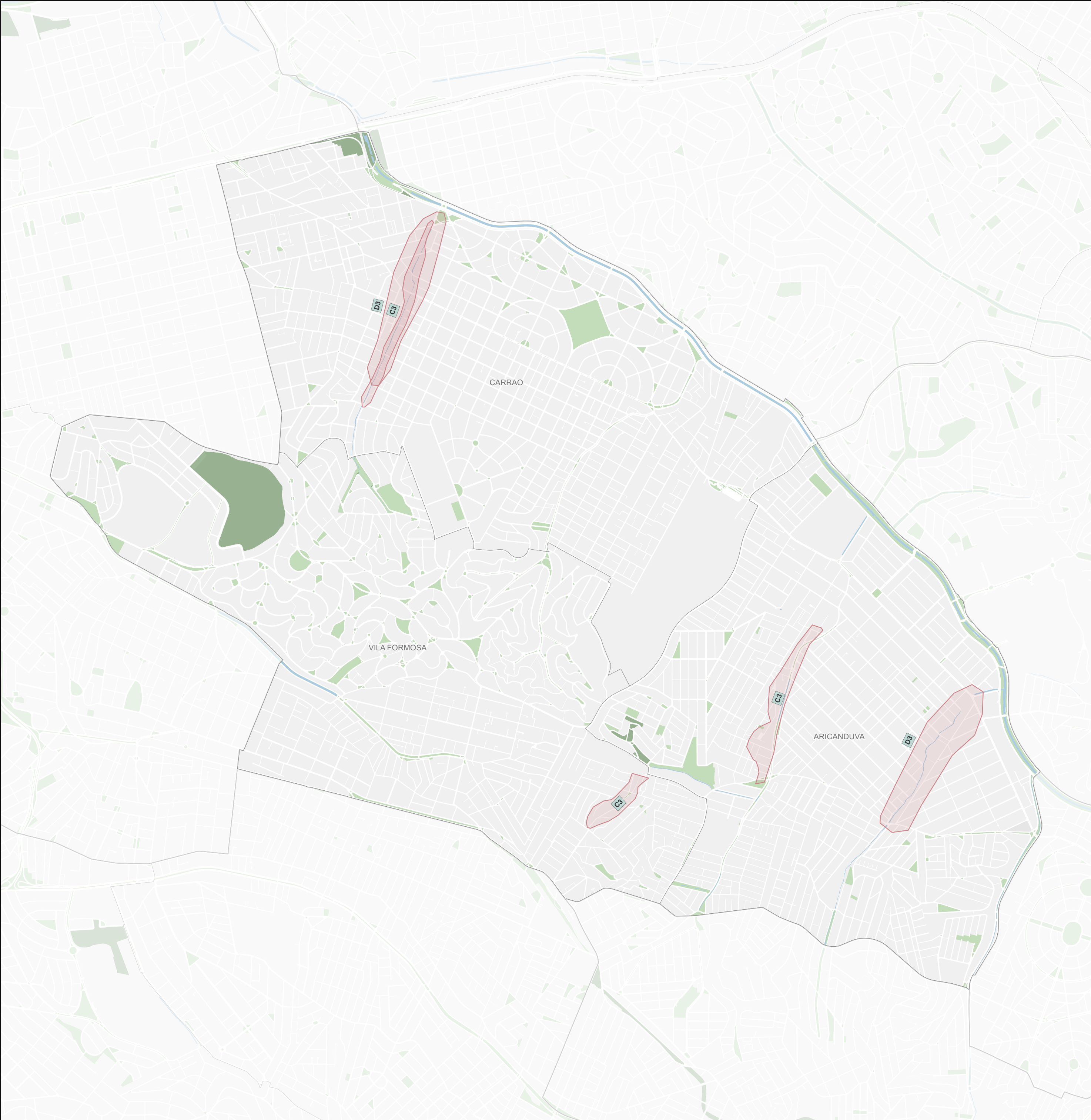

Subprefeitura Aricanduva/Formosa/Carrão

Habitação Social

Origem	ID	Proposta*	Qtd**
Coletiva	C3	Problemas c/ regularização fundiária próximos ao Córrego Rapadura e invasões na Av. Aguiar da Beira. SEHAB moradia digna; remoção de pessoas em áreas necessárias (projeto social).	3
Coletiva	D3	Ocupação das margens do córrego: Rapadura, Ipiranguinha, Taboão, esgoto a céu aberto nesse córregos citados. Proposta: canalização dos córregos e reurbanização da área invadida.	2
Participe+	4829	Políticas públicas para acolhimento de pessoa em situação de rua Sub. Aricanduva Proposta: Segundo o Observa Sampa, o número de pessoas em situação de rua aumentou de zero em 2003 para 407 na subprefeitura de Aricanduva. Com certeza em 2025 esse número aumentou, vemos as praças lotadas de pessoas em situação de rua. O poder público deve apresentar soluções reais para esta população.	0

Legenda

Propostas

ID

Coletiva

ID

Individual

ID

CMPD

ID

Participe+

Base Cartográfica

Hidrografia

Praça e largo

Parque

Unidade de Conservação de Proteção Integral

00,51 km

Fonte: PMSP

Elaboração: SMUL/PLANURB - 2025

Datum horizontal: SIRGAS 2000 | UTM 23 S

* As propostas resultam da consolidação do título e do resumo, mantidos nas versões originais para preservar a integralidade das contribuições.

** A coluna "Qtd" corresponde ao número de vezes que a proposta aparece no mapa. Para informações sobre propostas não mapeadas (Qtd = 0), baixar planilha de contribuições disponível na plataforma Gestão Urbana.

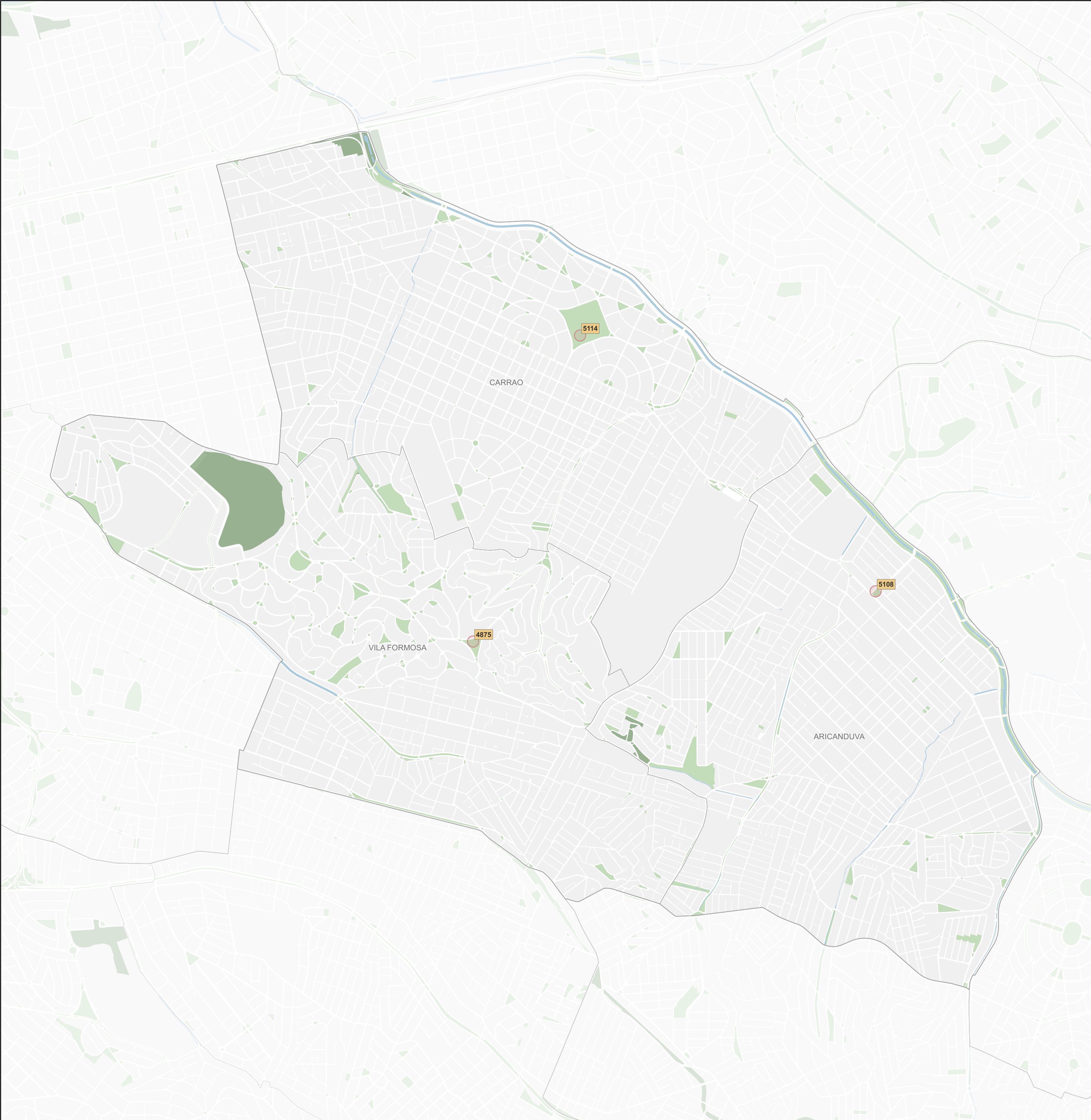

Subprefeitura Aricanduva/Formosa/Carrão

Desenvolvimento Econômico Sustentável

Origem	ID	Proposta*	Qtd**
Participe+	4846	Criar um polo de economia criativa e um espaço TEIA- Sub. Aricanduva Proposta: O plano regional da Aricanduva aponta para a necessidade de criar empregos qualificados. Um pólo de economia criativa e um espaço TEIA seria uma grande oportunidade para qualificar os empregos na região.	0
Participe+	4850	Desenvolvimento de hortas urbanas agroecológicas em áreas ociosas Proposta: Desenvolver espaço com horta urbana e comunitária. com cozinha comunitária. Plantio de alimentos orgânicos para serem distribuídos para a população com cozinha para realização de refeições a serem distribuídas para pessoas em situação de rua.	0
Participe+	4851	Projetos de incentivo à economia solidária Proposta: Um dos maiores problemas da Sub. Aricanduva é a falta de empregabilidade, uma forma de desenvolver essa área é dando incentivo a cooperativas e associações.	0
Participe+	4875	Feira do Imigrante na Praça Sampaio Vidal Proposta: Não temos muitas políticas públicas para imigrantes. É necessário fomentar o empreendedorismo e dar condições para conseguirem seu sustento.	1
Participe+	5108	Revitalização da Praça da Caixa d'água- Transformar estrutura em sala multiuso Proposta: Revitalizar estrutura da Caixa d'água. Pintar área externa com arte do artista do território [informação pessoal ocultada] e na área interna criar sala multiuso. com cozinha. equipamentos para atividades artísticas e oficinas de empreendedorismo e etc.	1
Participe+	5114	Feira Comunitária - CE Vicente Italo Feola Vila Manchester Proposta: Realizar anualmente. no Centro Educacional e Esportivo Vicente Italo Feola Vila Manchester. uma feira comunitária que integre as regiões da SubAricanduva.	1
Participe+	5115	Concurso anual de dança. música e recitação de poesia Proposta: Criar um concurso anual de dança. música e recitação de poesia voltado à valorização da herança cultural da região da Subprefeitura de Aricanduva. que abriga grande número de descendentes de diferentes povos e culturas.	0
Participe+	5116	Celebração Anual do Dia de Cada Bairro da Subprefeitura Aricanduva Proposta: Instituir a Celebração Anual do Dia de Cada Bairro da Subprefeitura Aricanduva (Aricanduva. Vila Formosa e Carrão), promovendo eventos culturais e comunitários que resgatem a história local. incentivem o senso de pertencimento e movimentem a economia da região.	0

Legenda

Propostas

ID

Coletiva

ID

Individual

ID

CMPD

ID

Participe+

Base Cartográfica

Hidrografia

Praça e largo

Parque

Unidade de Conservação de Proteção Integral

0

0,5

1 km

Fonte: PMSP

Elaboração: SMUL/PLANURB - 2025

Datum horizontal: SIRGAS 2000 | UTM 23 S

* As propostas resultam da consolidação do título e do resumo, mantidos nas versões originais para preservar a integralidade das contribuições.

** A coluna "Qtd" corresponde ao número de vezes que a proposta aparece no mapa. Para informações sobre propostas não mapeadas (Qtd = 0), baixar planilha de contribuições disponível na plataforma Gestão Urbana.

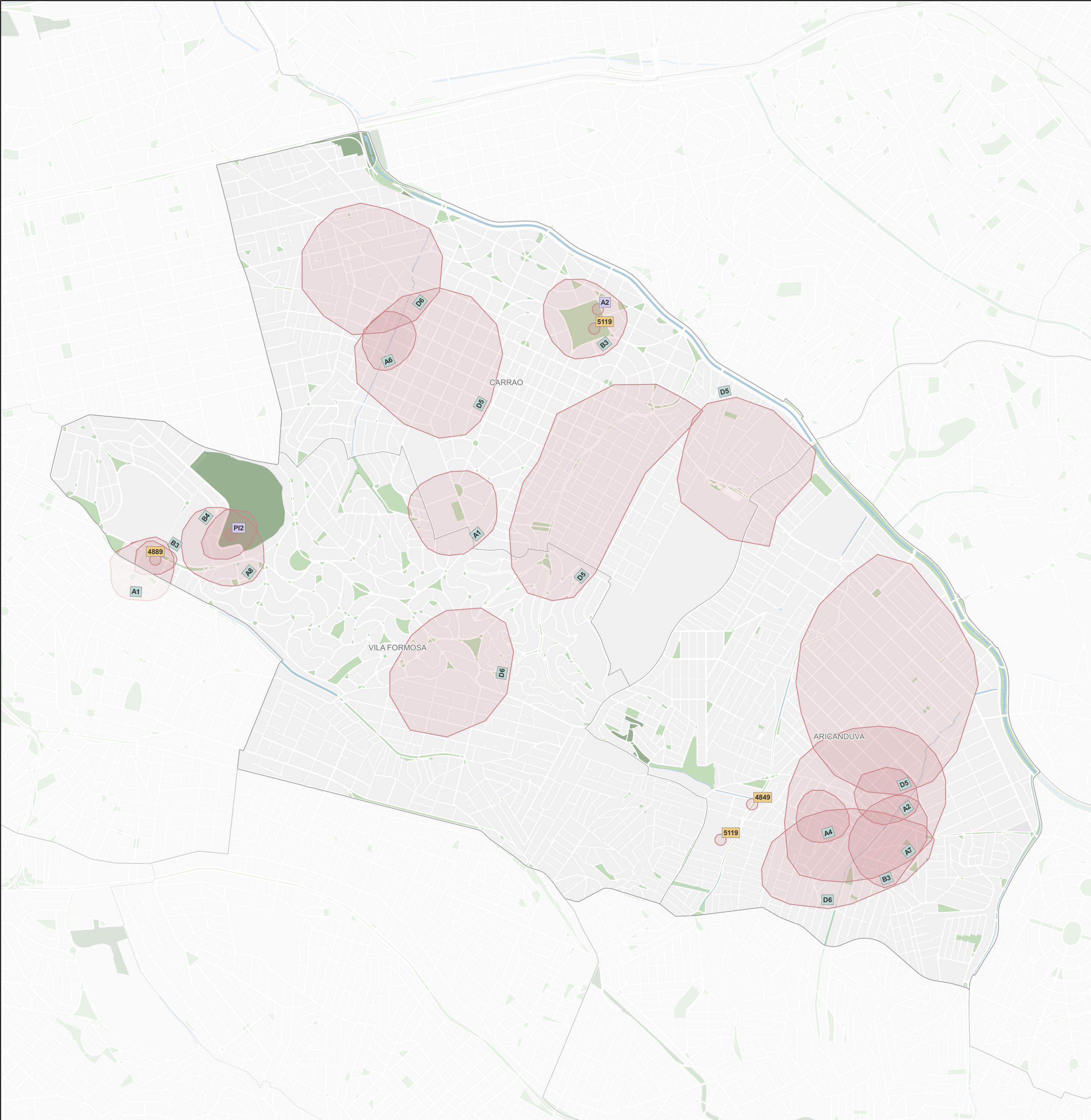

Subprefeitura Aricanduva/Formosa/Carrão			
Desenvolvimento Social e Equipamentos			
Origem	ID	Proposta*	Qtd**
CMPD	A2	Proposta: falta de equipamento de Saúde. Integração da UBS Jardim das Laranjeiras com AMA (antigamente o AMA pertencia a UBS Jardim das Laranjeiras, mas foi transferido para outra UBS, mas moradores do Jardim Laranjeiras não podem ser atendidos em outra UBS). UBS Fazenda do Carmo e UBS Vila Manchester: não possuem equipamento para mulher com deficiência fazer Papanicolaú.	1
CMPD	PI2	Clube Recreativo CERET. Fiscalização da reforma da piscina. Retorno do balanço/brinquedo para criança com deficiência. Adaptação dos brinquedos, piscinas e todos espaços do clube para todas pessoas, inclusive com deficiência.	1
Coletiva	A1	Instalação UPA/Centro TEA. Proposta: unificar num único terreno a UPA, Centro TEA / Diagnóstico e reabilitação.	2
Coletiva	A2	Atendimento NPJ, CREAS, CRAS, Conselho Tutelar. Proposta: trazer os atendimentos destes serviços para o público.	1
Coletiva	A4	Promoção de teatro; criação de biblioteca; incentivo ao esporte nas escolas; centro esportivo (hoje tem muita criança/adolescente sem atividade). Proposta: se usar o espaço dos auditórios do CEU Formosa e Rei Pelé, ter incentivo na divulgação; usar os espaços quadras das escolas nos finais de semana; construção de um centro esportivo (CE e CEEs).	1
Coletiva	A6	A praça de atendimento Aricanduva/Formosa/Carrão deverá voltar para a subprefeitura Aricanduva/Formosa/Carrão. Proposta: trazer o atendimento de volta a sede da subprefeitura.	1
Coletiva	A7	Atendimento de período parcial nas escolas. Garantir atendimento parcial e não apenas integral nas escolas. O adolescente/criança precisa ter direito de estudar em cursos a sua escolha. Proposta: escolas mistas (integral e parcial) ou separadas.	1
Coletiva	A8	Terreno ao lado do Shopping Anália Franco. Proposta: centralização de todos serviços hoje espalhados na região em um só local multifuncional na sub de Aricanduva.	1
Coletiva	B3	Criação de mais espaços culturais e de economia criativa. Proposta: Casa de Cultura e Fábrica de Cultura.	3
Coletiva	B4	Construção de equipamento público, rede de subprefeitura com a possibilidade de integrar todas os serviços públicos locais. Proposta: construção na Av. Regente Freijó.	1
Coletiva	D5	Insegurança generalizada em especial nos pontos identificados no mapa. Proposta: melhorar o policiamento nas áreas; mais câmeras nas vias públicas. Ações preventivas.	4
Coletiva	D6	Falta de UPA na região, 1 UPA no Carrão que está superlotada. Proposta: 1 UPA por distrito (Vila Formosa e Aricanduva) a UPA do distrito Carrão já existe.	3
Participe+	4845	Mais equipamentos culturais na sub Aricanduva Proposta: Em São Paulo há uma desigualdade muito grande em relação a distribuição de verba e equipamentos de cultura. Na Aricanduva temos apenas o Centro Cultural Vila Formosa para toda a região e o CEU Vila Formosa.	0
Participe+	4848	Casa da mãe Paulistana- Sub Aricanduva Proposta: O número de pessoas com autismo tem aumentado exponencialmente e as mães necessitam desse equipamento. Segundo o plano regional nossa região tem deficit de equipamentos públicos e comunitários.	0
Participe+	4849	UBS Santo Eduardo Proposta: É uma região que carece de equipamentos de Saúde e possui população de baixa renda que necessita de saúde gratuita.	1
Participe+	4850	Desenvolvimento de hortas urbanas agroecológicas em áreas ociosas Proposta: Desenvolver espaço com horta urbana e comunitária. com cozinha comunitária. Plantio de alimentos orgânicos para serem distribuídos para a população com cozinha para realização de refeições a serem distribuídas para pessoas em situação de rua.	0
Participe+	4889	Construção do Hospital e Maternidade Anália Franco Proposta: Construção do Hospital Municipal e Maternidade na jurisdição da Subprefeitura Aricanduva / Formosa / Carrão, levando em consideração que no território não há qualquer equipamento público para cirurgias ou internações de urgência e emergência no atendimento às necessidades de saúde dos munícipes.	1
Participe+	4918	Construção da Sede Multiuso da Subprefeitura do Aricanduva/Formosa/Carrão Proposta: Construção da Sede Multiuso da Subprefeitura do Aricanduva/Formosa/Carrão possibilitará reunir todos serviços municipais da região em um só lugar.	0
Participe+	5111	Reuniões Itinerantes do CPM nas Escolas Públicas Sub Aricanduva Proposta: Que as reuniões do Conselho Participativo Municipal, atualmente realizadas na sede da Subprefeitura Aricanduva, sejam realizadas alternadamente em escolas públicas das três regiões que compõem a Subprefeitura (Aricanduva, Vila Formosa e Carrão).	0
Participe+	5119	Criar a Olimpíada de Natação e Integração Esportiva Proposta: Criar a Olimpíada de Natação e Integração Esportiva da região, aproveitando os equipamentos já existentes, como o CEU (Centro Educacional Unificado) com piscina e o Clube Manchester, além de outros espaços esportivos disponíveis.	2

Legenda

Propostas

Coletiva

Individual

Coletiva

CMPD

Participe+

Base Cartográfica

Hidrografia

Praça e largo

Parque

Unidade de Conservação de Proteção Integral

00,51 km

Fonte: PMSP

Elaboração: SMUL/PLANURB - 2025

Datum horizontal: SIRGAS 2000 | UTM 23 S

As propostas resultam da consolidação do título e do resumo, mantidos nas versões originais para preservar a integralidade das contribuições.

A coluna "Qtd" corresponde ao número de vezes que a proposta aparece no mapa. Para informações sobre propostas não mapeadas (Qtd = 0), baixar planilha de contribuições disponível na plataforma Gestão Urbana.

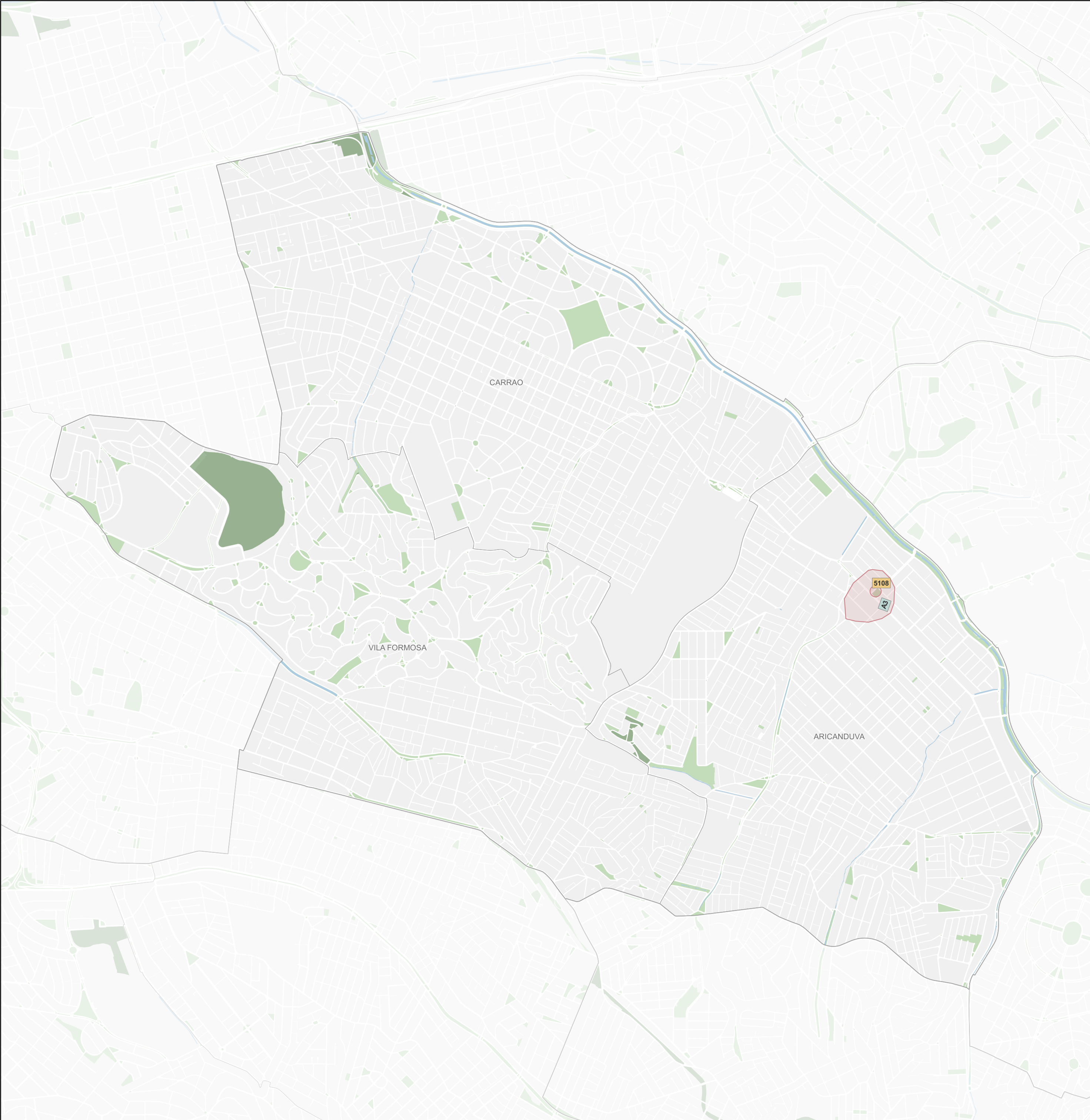

Subprefeitura Aricanduva/Formosa/Carrão

Patrimônio Cultural

Origem	ID	Proposta*	Qtd**
Coletiva	A3	Caixa d'água da Pç. São João Vicenzotto. Preservação do prédio. Proposta: reforma do prédio, revitalização da praça.	1
Participe+	5108	Revitalização da Praça da Caixa d'água- Transformar estrutura em sala multiuso Proposta: Revitalizar estrutura da Caixa d'água. Pintar área externa com arte do artista do território [informação pessoal ocultada] e na área interna criar sala multiuso. com cozinha, equipamentos para atividades artísticas e oficinas de empreendedorismo e etc.	1

Legenda

Propostas

ID

Coletiva

ID

Individual

ID

CMPD

ID

Participe+

Base Cartográfica

Hidrografia

Praça e largo

Parque

Unidade de Conservação de Proteção Integral

0

0,5

1 km

Fonte: PMSP

Elaboração: SMUL/PLANURB - 2025

Datum horizontal: SIRGAS 2000 | UTM 23 S

* As propostas resultam da consolidação do título e do resumo, mantidos nas versões originais para preservar a integralidade das contribuições.

** A coluna "Qtd" corresponde ao número de vezes que a proposta aparece no mapa. Para informações sobre propostas não mapeadas (Qtd = 0), baixar planilha de contribuições disponível na plataforma Gestão Urbana.

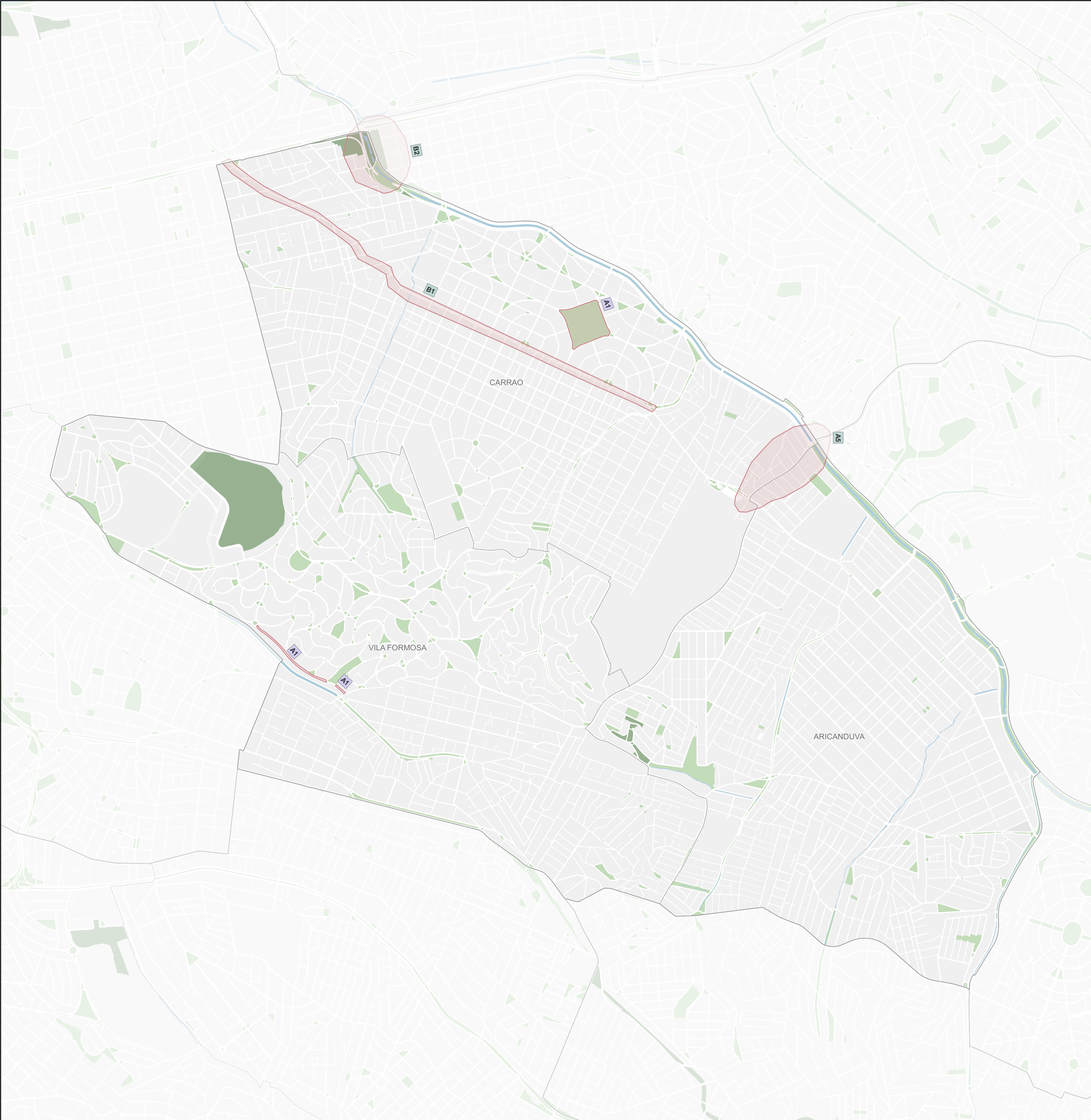

Subprefeitura Aricanduva/Formosa/Carrão			
Mobilidade			
Origem	ID	Proposta*	Qtd**
CMPD	A1	Centro de educação da Vila Manchester: adequação de acessibilidade das calçadas e rampas. Zona Leste: centro educacional da Vila Manchester (dentro). Parque do Carmo, próximo ao Corpo de Bombeiros: falta rampa no farol / cruzamento do Colégio/Faculdade Paschoal Dantas. CRAS Jardim Iguatemi / São Mateus. Sub Aricanduva / Vila Formosa: Rua Dona Vitória Speers, falta rampa na praça. Zonal Sul: cruzamento Av. Miguel Estefno e Rua Abeylard Queiros, falta guia rebaixada próximo ao petshop. Zona Leste: calçadas do ponto de ônibus da Subprefeitura Cidade Tiradentes não tem rampa. UBS Jardim Laranjeiras: não tem rampa. Atrás do Jardim Botânico não existe rampa nos fardis para acesso ao parque, nem piso tátil. Proposta: adequação de calçadas, rampas mal localizadas. Desenho universal. Acessibilidade para deficiente visual e pessoas com cadeira de roda.	3
Coletiva	A5	Duplicação da Av. Itaquera do trecho entre a intersecção da 19 de Janeiro até Aricanduva. Proposta: alargamento da via.	1
Coletiva	B1	Tráfego intenso na Av. Cons. Carrão para acesso à Av. Celso Garcia, Marginal sentido centro Zona Leste e Guarulhos. Proposta: alargamento da via Cons. Carrão, alternativa ao viaduto Antônio Abdo para Rua Antônio de Barros p/ interligar c/ bairro Tatuapé. Proposta desapropriação.	1
Coletiva	B2	Viaduto Alberto Badra. Gargalo de vias para acesso. Proposta: estudo de viabilidade de trânsito afim de aliviar e diminuir a demora ao acesso de travessias.	1
Participe+	4832	Qualificar as vias públicas para pedestres e ciclistas na sub Aricanduva Proposta: Melhorar qualidade de calçadas. implantar mais semáforos para pedestres com tempo apropriado para travessia de idosos e pessoas com deficiência. desincentivar o uso de carro. implantar ciclofaixas com planejamento. educar os motoristas que não respeitam mais os pedestres.	0
Participe+	4833	Melhorar o desempenho do transporte público coletivo- sub Aricanduva Proposta: Segundo o Plano Regional da Sub. mobilidade é um dos grandes problemas na sub. Aricanduva: Existem trajetos que só são feitos por lotação de tamanho reduzido e com alta demanda por não haver várias linhas que atendam a região por onde a lotação passa.	0

Legenda

Propostas

Coletiva

Individual

CMPD

Participe+

Base Cartográfica

Hidrografia

Praça e largo

Parque

Unidade de Conservação de Proteção Integral

00,51 km

Fonte: PMSP

Elaboração: SMUL/PLANURB - 2025

Datum horizontal: SIRGAS 2000 | UTM 23 S

* As propostas resultam da consolidação do título e do resumo, mantidos nas versões originais para preservar a integralidade das contribuições.

** A coluna "Qtd" corresponde ao número de vezes que a proposta aparece no mapa. Para informações sobre propostas não mapeadas (Qtd = 0), baixar planilha de contribuições disponível na plataforma Gestão Urbana.

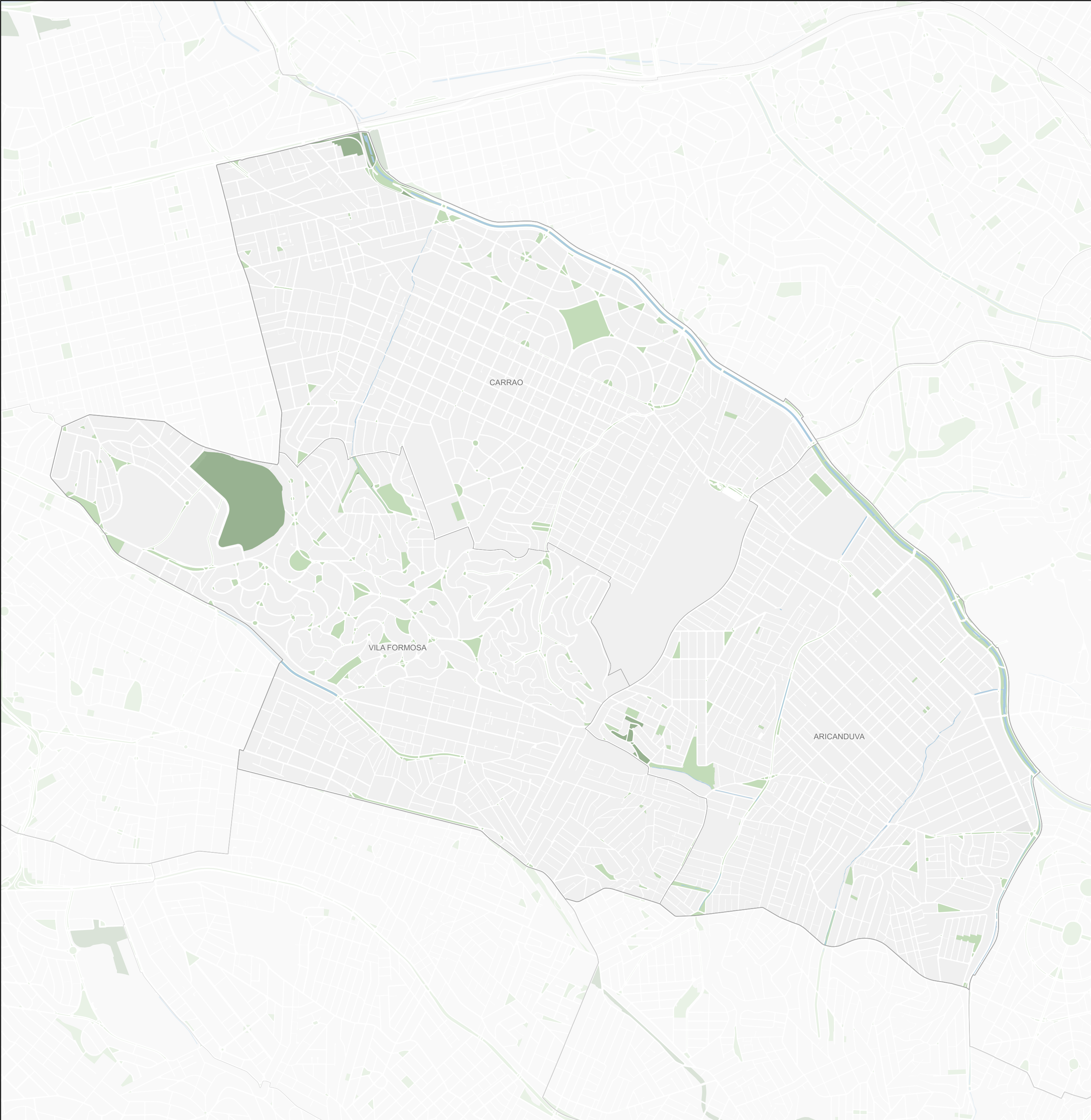

Subprefeitura Aricanduva/Formosa/Carrão

Outros

Origem	ID	Proposta*	Qtd**
Participe+	4914	Notificar imóveis para função social Sub aricanduva Proposta: No Geosampa a região da Aricanduva tem poucas notificações de cumprimento a função social do imóvel.	0

Legenda

Propostas

Coletiva

Individual

CMPD

Participe+

Hidrografia

Praça e largo

Parque

Unidade de Conservação de Proteção Integral

Base Cartográfica

Hidrografia

Praça e largo

0

0,5

1 km

Fonte: PMSP

Elaboração: SMUL/PLANURB - 2025

Datum horizontal: SIRGAS 2000 | UTM 23 S

* As propostas resultam da consolidação do título e do resumo, mantidos nas versões originais para preservar a integralidade das contribuições.

** A coluna "Qtd" corresponde ao número de vezes que a proposta aparece no mapa. Para informações sobre propostas não mapeadas (Qtd = 0), baixar planilha de contribuições disponível na plataforma Gestão Urbana.