



Planos de Ação das Subprefeituras 2026-2029

Anexo 1 - Contribuições do Processo Participativo

Subprefeitura Vila Prudente

Dezembro de 2025

Secretaria Municipal de Urbanismo e Licenciamento – SMUL
Coordenadoria de Planejamento Urbano – PLANURB

Apresentação

A participação social é elemento fundamental para a identificação das potencialidades locais e das demandas da população, contribuindo para a integração das ações de diferentes áreas da política pública. Este Anexo apresenta as contribuições obtidas por meio de oficinas participativas presenciais e de consulta virtual, realizadas no âmbito da elaboração dos Planos de Ação das Subprefeituras (PAS) entre julho e setembro de 2025.

As propostas sistematizadas estão organizadas conforme sua origem, compreendendo contribuições **coletivas** elaboradas nos grupos de trabalho das oficinas presenciais; contribuições registradas de forma **individual** durante as oficinas; contribuições da oficina realizada com o Conselho Municipal da Pessoa com Deficiência (**CMPD**); e contribuições oriundas da Plataforma **Participe+**.

O material está organizado em mapas acompanhados de tabelas, de acordo com os eixos temáticos abordados nas oficinas — Meio Ambiente, Habitação Social, Infraestrutura e Saneamento Ambiental, Patrimônio Cultural, Mobilidade, Desenvolvimento Econômico Sustentável e Desenvolvimento Social e Equipamentos —, sendo classificadas como “Outro” as propostas que não se enquadraram nesses temas. A quantidade de mapas por Subprefeitura varia conforme os eixos que receberam contribuições, possibilitando uma leitura integrada das demandas territorializadas e do conjunto do território.

As contribuições coletadas nas oficinas presenciais foram digitalizadas e transcritas, com eventuais ajustes de padronização, enquanto as contribuições do Participe+ reproduzem trechos dos textos enviados pelos participantes na plataforma.

A íntegra das propostas, assim como os arquivos utilizados para a elaboração dos mapas deste Anexo, está disponível no portal [Gestão Urbana](#). Complementarmente, o [Relatório de Sistematização das Oficinas Participativas](#) apresenta a metodologia adotada nas oficinas e os procedimentos de sistematização e georreferenciamento das propostas.

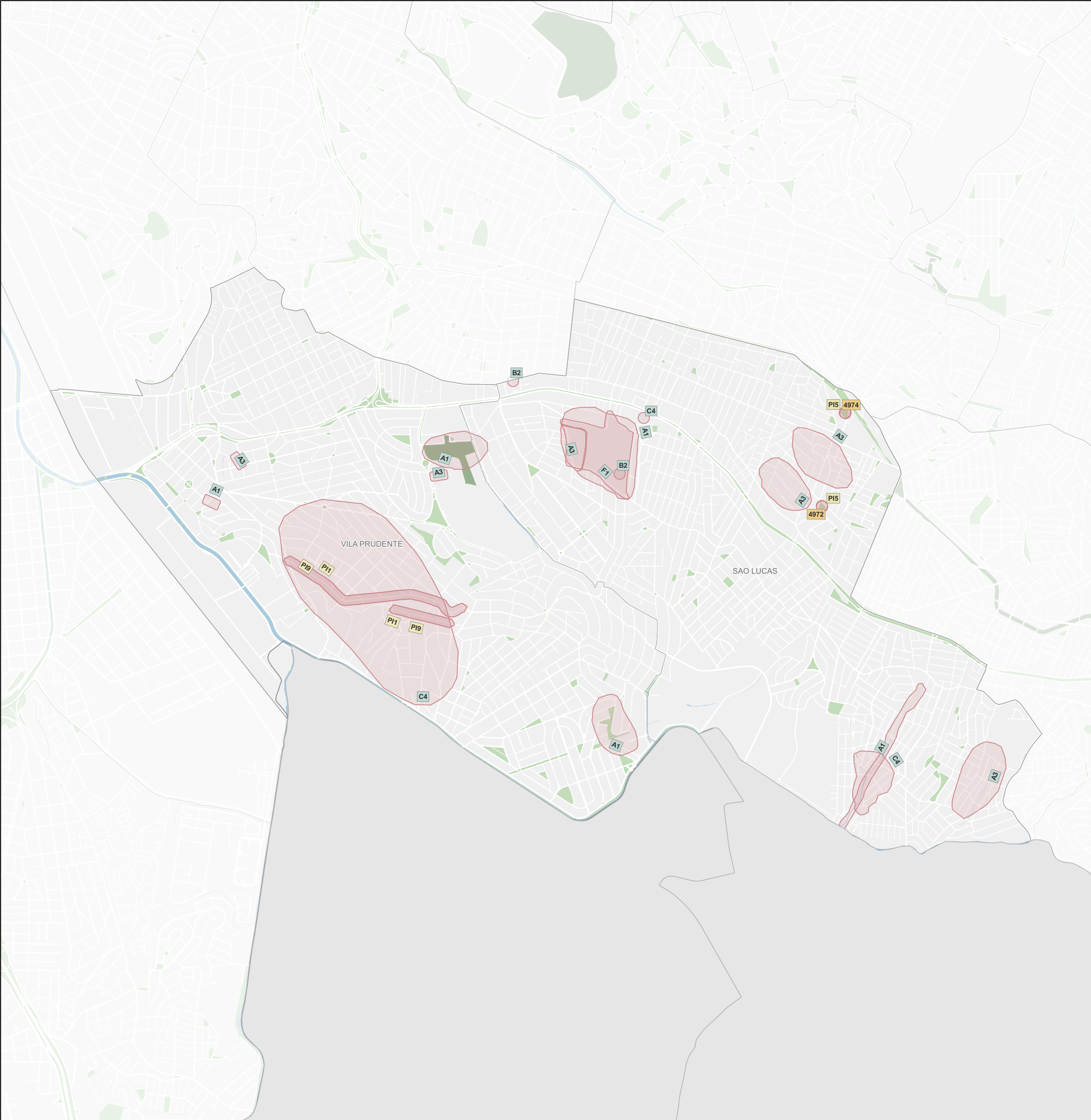

Subprefeitura Vila Prudente Meio Ambiente				
Origem	ID	Proposta*	Qtd**	
Coletiva	A1	Implantar o Parque Municipal do São Lucas. Fazer a zeladoria do Parque Ecológico Lydia Natalizio Diogo. Proposta: implantar parque linear na área da R. Tomás Izzo. Parque linear Águas Vermelhas - implantação. Floresta urbana Bosque das Figueiras.	5	
Coletiva	A3	Compensação ambiental do piscinão Córrego Mooca. Compensação ambiental linha prata do metrô. Compensação ambiental R. Tomás Izzo. Proposta: revitalização do Castelinho - Pça. Kalil Alle Mamede. Revitalização da Praça Emma Nothmann. Revitalização da Praça das Amoras. Desassoreamento do afluente São Pedro a Oratório.	6	
Coletiva	A4	Tráfego de veículos de grande porte em ruas adjacentes às grandes vias. Retirar iluminação das praças com postes baixos p/ não intervir na fauna nativa.	0	
Coletiva	B1	Falta de ação pública de arborização. Proposta: ações de arborização em todo o território após estudo técnico (intensificação das ações já existentes). Estudos fitossanitário das árvores já existentes.	0	
Coletiva	B2	Falta de priorização de 2 parques já com DUP (Parque Linhas Correntes e Parque Vila Ema). Proposta: implantação desses dois parques: Linhas Correntes e Vila Ema.	2	
Coletiva	C4	Áreas que necessitam de arborização e espaços verdes. Proposta: ampliar arborização e os espaços verdes (praças, parques) na Vila Bela e no São Nicolau, na via Giestas (Rua Giestas) há elevada poluição atmosférica de veículos. É urgente arborização ali.	3	
Coletiva	F1	1- Parque das Linhas Correntes. Proposta: Nossa proposta é que surja um parque no local que é arborizado, porque a região (local) está carente tanto de espaço de lazer. Com possibilidade de tombar as casas já existentes no local, e tomem Patrimônio Cultural. A região está muito carente de espaços e patrimônios culturais.	1	
Individual	P11	Região da Rua Giestas, Rua Lombroso arborização em função de muita poluição. Proposta: Prefeitura verificar lixos colocados fora do horário.	2	
Individual	P15	Revitalização da Praça Kalil Alle Mamede (Praça do Castelinho). Revitalização da Praça Ema Nothmann. Proposta: realização do projeto discutido com a população referente a Praça Ema Nothmann. População pede playground com piso emborrachado. Revitalização da Praça Kalil Alle Mamede (Praça do Castelinho) que é um local de extrema importância para a população.	2	
Individual	P19	1- arborização da Rua das Giestas para diminuição de poluição por ser uma rua de grande tráfego de veículos pesados. 2- muitas casas invadidas na Rua Lombroso que provoca desconforto para as pessoas que pagam impostos bem altos. Na mesma Rua Lombroso se possível um estudo para ampliação da largura de um lado das calçadas para não precisar usar a rua pois as calçadas são impossíveis de andar. Calçada em um nível.	2	
Participe+	4972	PRAÇA EMMA NOTHMAN - VILA EMA - REVITALIZAÇÃO - REFORMA Proposta: Em razão do ciclone ocorrido em 07/01/25. a Praça Emma Nothman. na Vila Ema. sofreu a queda de árvores e a destruição de equipamentos. Trata-se de um espaço de grande relevância para a comunidade local. por ser um marco histórico e cultural na vida da população que ali reside.	1	
Participe+	4974	REFORMA E REVITALIZAÇÃO DA PRAÇA DO CASTELINHO - KALIL ALLE MAMEDE Proposta: LOCAL NECESSITA DE REVITALIZAÇÃO DO MONUMENTO. DOS EQUIPAMENTOS E DO VERDE .	1	
Participe+	5158	Compensação Ambiental para a Região de Vila Prudente e São Lucas Proposta: A verticalização com aumento de empreendimentos imobiliários na região tem causado impermeabilização do solo. retirada de árvores. sobrecarga de saneamento e aumento da poluição. Propõe-se compensação ambiental efetiva. com plantio. investimentos e participação popular para mitigar os impactos.	0	

Legenda

Propostas

Coletiva

Individual

CMPD

Participe+

Base Cartográfica

Hidrografia

Praça e largo

Parque

Unidade de Conservação de Proteção Integral

0

0,5

1 km

Fonte: PMSP

Elaboração: SMUL/PLANURB - 2025

Datum horizontal: SIRGAS 2000 | UTM 23 S

* As propostas resultam da consolidação do título e do resumo, mantidos nas versões originais para preservar a integralidade das contribuições.

** A coluna "Qtd" corresponde ao número de vezes que a proposta aparece no mapa. Para informações sobre propostas não mapeadas (Qtd = 0), baixar planilha de contribuições disponível na plataforma Gestão Urbana.

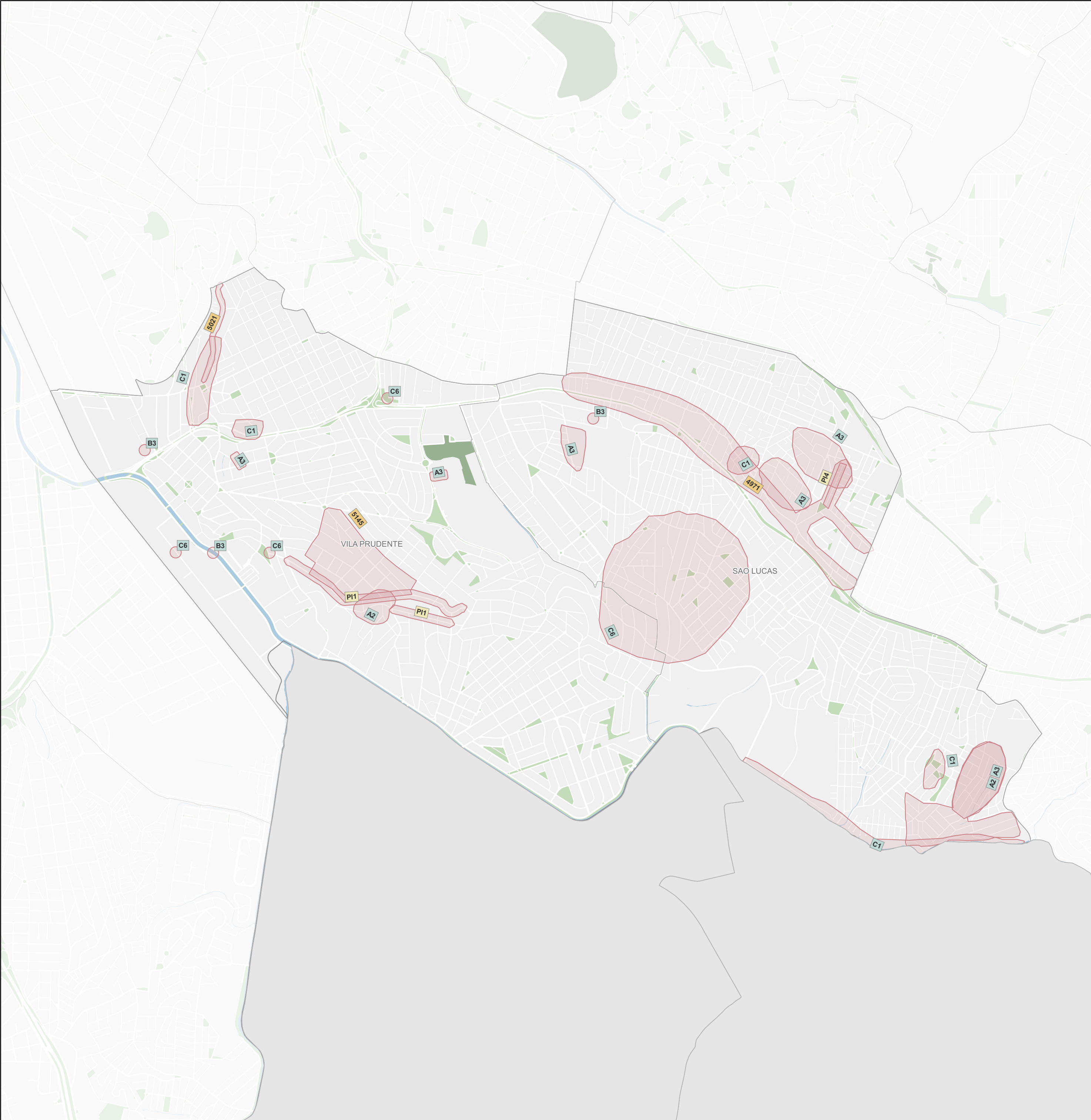

Subprefeitura Vila Prudente				
Infraestrutura e Saneamento Ambiental				
Origem	ID	Proposta*	Qtd**	
Coletiva	A2	Alagamentos na área da comunidade Beira do Manguê. Nomear o afluente que vai da rua Antônio Mendes até o Córrego Oratório - afluente São Pedro. Proposta: alagamentos da R. José Zappi. Alagamentos da Av. Luiz Ignácio Anhaia Mello da rua Falchi Gianini. Saneamento da Rua das Cobeias. Saneamento do Córrego da Thomaz Magalhães.	2	
Coletiva	A3	Compensação ambiental do piscinão Córrego Mooca. Compensação ambiental linha prata do metrô. Compensação ambiental R. Tomás Izzo. Proposta: revitalização do Castelinho - Pça. Kalil Alle Mamede. Revitalização da Praça Emma Nothmann. Revitalização da Praça das Amoras. Desassoreamento do afluente São Pedro a Oratório.	6	
Coletiva	B3	Falta de ação de coleta seletiva em algumas localidades (por ex. Favela Vila Prudente). Proposta: implantação de coleta seletiva, ações de educação ambiental e cooperativas de catadores.	3	
Coletiva	C1	Identificadas áreas críticas para obras de drenagem/infraestrutura. Proposta: obras de drenagem Rua Fruta de Guariba; Rua Jacarandá Preto; Av. Prof. Luiz Ignácio Anhaia Mello (em torno do metrô); R. Costa Barros até o Manguê; Av. Vila Ema/Rua Robério Dias/Rua Águas de Lindoia.	5	
Coletiva	C6	Áreas críticas de descarte irregular e necessidade de expansão dos ecopontos. Proposta: próximo ao Shopping Central Plaza há ponto crítico de descarte irregular, necessário ecoponto nas redondezas, no encontro da Anhaia Mello x Vila Ema e Salim, há um ecoponto de difícil acesso, necessária via de mão dupla. Instalação de ecoponto no São Lucas.	4	
Individual	P11	Região da Rua Giestas, Rua Lombroso arborização em função de muita poluição. Proposta: Prefeitura verificar lixos colocados fora do horário.	2	
Individual	P14	Galerias de águas pluviais do trecho Rua Águas de Lindoia até Av. Anhaia Mello. População sofre a anos com enchentes. Proposta: atualmente CPMVP (Conselho Participativo Municipal Vila Prudente) na proposta 2450 priorizou o projeto. População espera a efetivação da obra, após a entrega do projeto. Sabemos do caminho a ser percorrido contudo confiamos na execução da obra necessária para a população da região.	1	
Participe+	4971	GALERIAS DE AGUAS PLUVIAIS AGUAS DE LINDOIA ATÉ AVENIDA ANHAIA MELO Proposta: Proposta visa a EXECUÇÃO do projeto que será realizado pela priorização da proposta 2450 do Orçamento Cidadão (2025), e da votação popular do mesmo. objetivando resolver efetivamente a questão das Galerias de Águas Pluviais da Rua Águas de Lindoia até a Avenida Anhaia Melo.	1	
Participe+	5021	Melhorar sistema de drenagem na rua José Zappi. Vila Prudente Proposta: Melhorar sistema de drenagem na rua José Zappi. Vila Prudente	1	
Participe+	5145	Drenagem Urbana - Obras de Galerias de Águas Pluviais Proposta: Obras de galerias de águas pluviais e novas bocas de lobo em 7 ruas da Vila Lúcia e Vila Zelina para reduzir alagamentos, proteger residências e melhorar a drenagem urbana. Proposta recebeu 101 votos no Participe+.	1	

Legenda

Propostas

ID

Coletiva

ID

Individual

ID

CMPD

ID

Participe+

Base Cartográfica

Hidrografia

Praça e largo

Parque

Unidade de Conservação de Proteção Integral

0

0,5

1 km

Fonte: PMSP

Elaboração: SMUL/PLANURB - 2025

Datum horizontal: SIRGAS 2000 | UTM 23 S

* As propostas resultam da consolidação do título e do resumo, mantidos nas versões originais para preservar a integralidade das contribuições.

** A coluna "Qtd" corresponde ao número de vezes que a proposta aparece no mapa. Para informações sobre propostas não mapeadas (Qtd = 0), baixar planilha de contribuições disponível na plataforma Gestão Urbana.

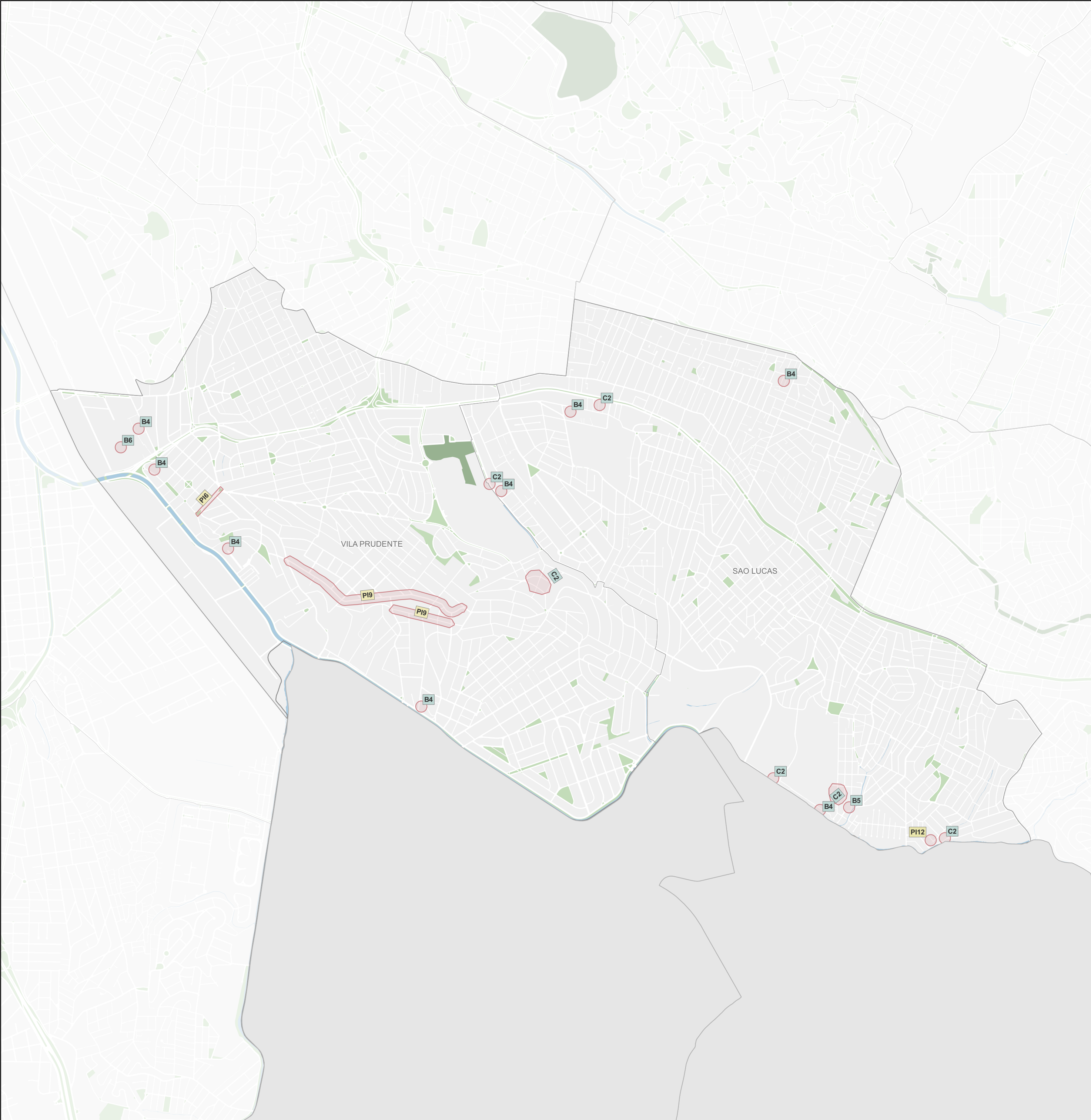

Subprefeitura Vila Prudente

Habitação Social

Origem	ID	Proposta*	Qtd**
Coletiva	B4	Falta de regularização fundiária nas favelas da subprefeitura. Proposta: implantação de programa de Reg. Fund. nas favelas Vila Prudente; Jacaraípe; Linhas Correntes; Ilha das Cobras; Barbeiro de Sevilha; Haiti; São Faustino e São Nicolau; Jacinto Menezes Palhares.	8
Coletiva	B5	ZEIS (2) estão sendo destinadas para outros fins que não habitação social. Proposta: respeito às determinações do Plano Diretor Estratégico (Rua Barbeiro de Sevilha x Rua Pavônia).	1
Coletiva	B6	Falta Habitação de Interesse Social. Proposta: programas públicos de provisão de HIS (Rua João Padilla).	1
Coletiva	C2	Áreas mais críticas de ocupação precária. Proposta: Morro da Paz, Vila Ema, Barbeiro de Sevilha > projeto de regularização fundiária com garantia do direito a moradia/reassentamento (auxílio aluguel não é ideal) > construção de unidades habitacionais.	6
Coletiva	E3	Ciclovias sem garantia dos moradores e comerciantes deixarem seus veículos. Proposta: Permitir uma faixa p/ estacionamento de carros e lateralmente a faixa ciclovia e paralelo o leito da rua conforme anexo. [verificar documento anexo à ficha da proposta]	3
Individual	P12	Fundiária da comunidade Beira do Mangue.	1
Individual	P16	Prefeitura não aprovou ainda o alvará para a construção das moradias que serão removidas do monotrilho Rua Tomás Izzo. Proposta: mediante aprovação por SMUL da obra de construção das moradias. 60 unidades na rua Tomás Izzo, terreno de propriedade do Metrô-SP	1
Individual	P19	1- arborização da Rua das Giestas para diminuição de poluição por ser uma rua de grande tráfego de veículos pesados. 2- muitas casas invadidas na Rua Lombroso que provoca desconforto para as pessoas que pagam impostos bem altos. Na mesma Rua Lombroso se possível um estudo para ampliação da largura de um lado das calçadas para não precisar usar a rua pois as calçadas são impossíveis de andar. Calçada em um nível.	2

Legenda

Propostas

Coletiva

Individual

CMPD

Participe+

Base Cartográfica

Hidrografia

Praça e largo

Parque

Unidade de Conservação de Proteção Integral

0

0,5

1 km

Fonte: PMSP

Elaboração: SMUL/PLANURB - 2025

Datum horizontal: SIRGAS 2000 | UTM 23 S

* As propostas resultam da consolidação do título e do resumo, mantidos nas versões originais para preservar a integralidade das contribuições.

** A coluna "Qtd" corresponde ao número de vezes que a proposta aparece no mapa. Para informações sobre propostas não mapeadas (Qtd = 0), baixar planilha de contribuições disponível na plataforma Gestão Urbana.

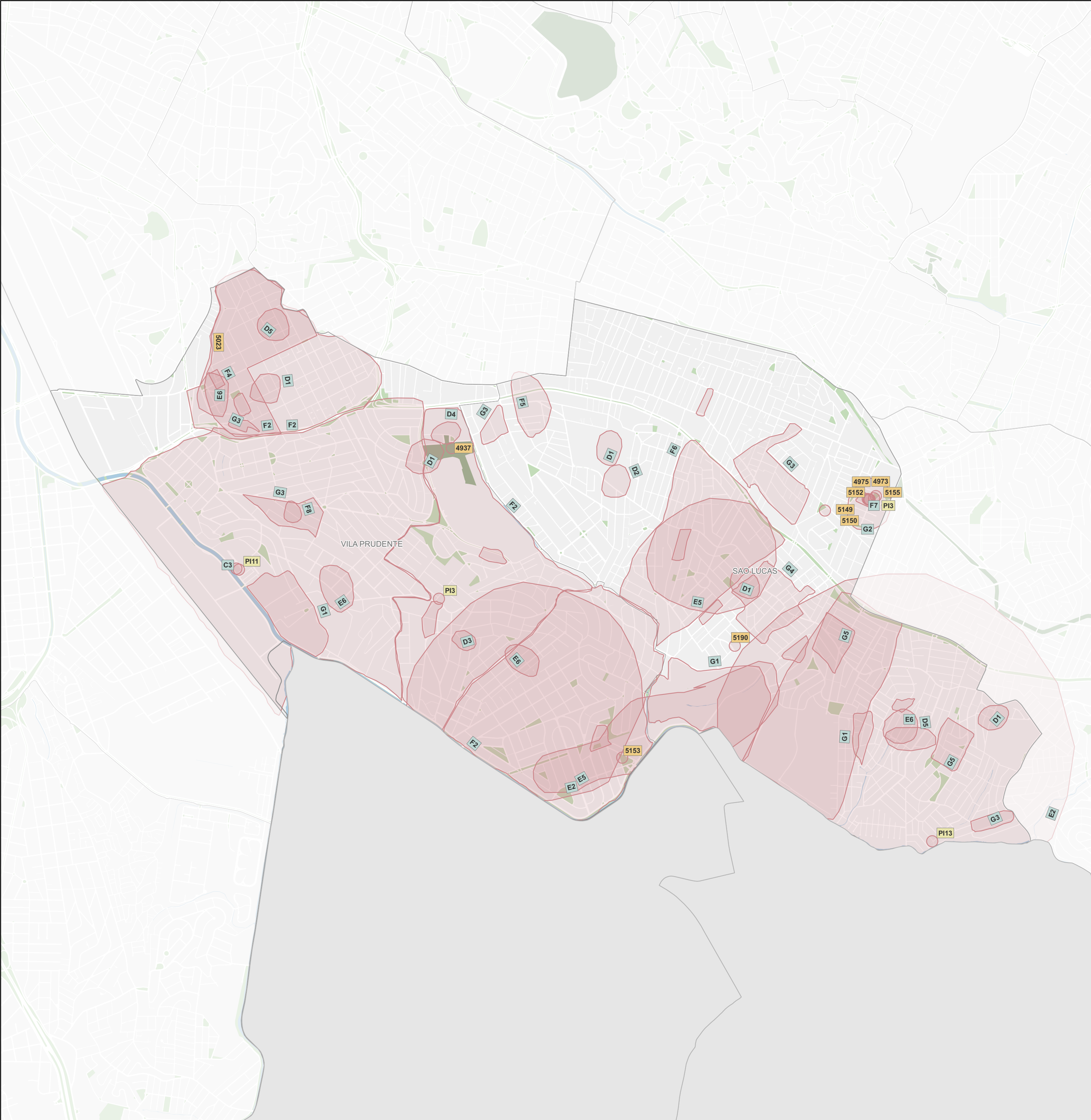

Subprefeitura Vila Prudente			
Desenvolvimento Social e Equipamentos			
Origem	ID	Proposta*	Qtd**
Coletiva	C3	Falta de equipamento de saúde. Proposta: UPA Rua V. Prudente/COHAB Cintra Gordinho, grande população e não há equipamento de saúde p/ idosos que necessitam se deslocar para grandes distâncias.	1
Coletiva	D1	Implantar TEA na região leste. Teatro; lazer; esporte; oficinas de meio ambiente no "Parque Municipal São Lucas". Implantação do serviço Rede Cozinha Escola no São Lucas. PROPOSTA: NCI (Núcleo de Convivência do Idoso) na região da Vila Prudente. SPVV (Serviço de Proteção Social às Crianças e Adolescentes vítimas de violência) na região do São Lucas. Auxílio reencontro moradia e reencontro família.	5
Coletiva	D2	Centro esportivo no Parque Municipal São Lucas.	1
Coletiva	D3	Biblioteca na região da Califórnia.	1
Coletiva	D4	Retirada da caixa d'água do CEU Vila Alpina.	1
Coletiva	D5	Implantação de uma UPA na Vila Industrial. Hospital intermediário ao apoio do Hosp. Dia - todas as especialidades - na R. Orfanato VP (Vila Prudente).	2
Coletiva	E2	Falta de formação p/ jovem aprendiz. Falta de equipamentos CEDESP e formação sócio produtiva. Proposta: conveniar serviços como CEDESP na região de Vila Califórnia e Vila Industrial, sendo 2 Vila Industrial e 1 na Vila Califórnia.	2
Coletiva	E5	Falta Segurança Pública. Falta rondas. Falta ponto policial. Proposta: rondas aumentar. Ponto policial p/ Vila Califórnia, Jardim Guairaca, Avenida São Lucas, Av. Prosperidade, Olaria.	2
Coletiva	E6	Falta SPVV Serviço de Proteção a Vítima de Violência. Falta NCI (Núcleo Convivência Idoso). CCA (Centro p/ Criança e Adolescente). CAPS (AD). Proposta: SPVV (distrito São Lucas). NCI (Vila Califórnia). CCA (Vila Bela). CAPS (Largo Vila Prudente). Alcool e Drogas (Praça Centenário).	4
Coletiva	F2	Vila Alpina/ Vila Califórnia/ Vila Zelina/ Vila Prudente. Proposta: NCIS nos territórios de Vi. Alpina/ Vi. Califórnia/ Vila Zelina. ILPI no bairro da Vi. Prudente. NCI - Núcleo de Convivência de Idosos. ILPI - Instituição de Longa Permanência de Idosos.	4
Coletiva	F4	Vila Prudente. Proposta: SASF para o distrito de Vi. Prudente (Serviço de Assistência Social à Família).	1
Coletiva	F5	1- Salão de eventos e auditório. 2- Orquidário existente na subprefeitura Vi. Prudente. 3- Verba. Proposta: 1- transformar o salão existente em um salão equipado multicultural, assim como o auditório, também existe, o local necessita de reformas urgentes e equipamentos/instalações para as modalidades culturais a desempenhar no local. 2- transformar/viabilizar o orquidário em um local aberto à visitação pública. 3- destinação de verbas para reformas prediais, instalações de equipamentos, honorários para ajuda de custos para professores das atividades culturais a desenvolver no local.	1
Coletiva	F6	Parque São Lucas. Proposta: SPVV para atendimento do distrito de São Lucas, desafogando o SPVV de Vila Prudente (Serviço para casos de violência extrema - atualmente c/ grande fila de espera). Serviço de proteção social às crianças e adolescentes vítimas de violência.	1
Coletiva	F7	Jardim Guaracá. Proposta: AMA 24 horas ou UPA. Ampliação da UBS Vila Heloisa.	2
Coletiva	F8	Base de segurança (móvel), cobertura para viatura da GCM na R. Tamuanas com Av. Zelina. Proposta: instalar base e cobertura temática para estacionamento viatura ou trailer da GCM com motorização de veículo e motos.	1
Coletiva	G1	CCA - Centro Criança e Adolescente - capacidade 240-180-120. Proposta: implantar CCAs nos locais indicados no mapa.	3
Coletiva	G2	Implantação do Centro dia p/ idosos. Implantação do PAI - Programa de Acompanhamento de Idosos. Unidade de Longa Permanência p/ Idosos.	10
Coletiva	G3	Implantar serviço no mapa indicado São Lucas. Proposta: NCI - Núcleo de Convivência Idoso.	5
Coletiva	G4	Já existe um CRAS na Vila Prudente e não é suficiente ao atendimento da subprefeitura. Proposta: implantação CRAS São Lucas.	1
Coletiva	G5	Implantar CEDESP São Lucas.	2
Individual	PI11	UBS II na Rua Vila Prudente com Av. Francisco Mesquita e Rua Rio Duas Barras. Obs.: não UPA como proposta anterior.	1
Individual	PI13	Implantação de UBS Beira do Mangue. Implantação de clínica de reabilitação de dependentes químicos na Beira do Mangue.	1
Individual	PI3	UBS Vila Alpina, funcionando em espaço infimo e insalubre. Proposta: aumento de espaço verticalizando a unidade e utilizando o espaço mal aproveitado do CDC Universo. População sofre demais com falta de espaço e de serviços. Proposta também apresentada no Programa de Metas.	2
Individual	PI7	URSI - Unidade de Referência do Idoso, com quadros de funcionários (RH) completo. Proposta: local não comporta a demanda atendida necessitando com urgência de um novo espaço para atender os usuários com dignidade.	0
Participe+	4937	Base da GCM Ambiental na Vila Prudente Proposta: Implantação da GCM Ambiental dentro da Base da GCM ja existente na Vila Prudente.	1
Participe+	4973	AMPLIAÇÃO DA UBS VILA HELOISA Proposta: A UBS Vila Heloisa esta com espaço físico insuficiente p/ o pleno funcionamento de seus serviços. o que compromete a qualidade do atendimento à população. Nessária a ampliação vertical e construção de espaço no terreno do CDC Universo. ou em outro terreno da região. se necessário com desapropriação	1
Participe+	4975	DESAPROPRIAÇÃO DE TERRENO P/ INSTALAÇÃO DE EQUIP. DE SAUDE OU ASSISTÊNCIA SOCIAL Proposta: DESAPROPRIAÇÃO DO TERRENO LOCALIZADO NA VILA EMA. EM FRENTE A PRAÇA EMMA NOTHMAN. ESQUINA COM RUA HULAND E RUA SENADOR ARLINDO AMARAL	1
Participe+	5023	Aumentar a segurança na Vila Prudente Proposta: Aumentar a ronda de GCM's na Vila Prudente e instalar câmeras de segurança	1
Participe+	5149	UBS V. Heloisa - Implantação do Programa Estratégia da Saúde da Família (ESF) Proposta: A UBS Vila Heloisa enfrenta precariedade estrutural e de pessoal. comprometendo o cuidado à população. A proposta visa garantir atendimento humanizado. acesso contínuo aos serviços. prevenção de doenças e promoção da saúde. assegurando dignidade a usuários e trabalhadores.	1
Participe+	5150	Implantação da Sala de Odontologia Completa na UBS Vila Heloisa Proposta: A UBS Vila Heloisa necessita de sala odontológica completa. com estrutura física. equipamentos e insumos. para garantir atendimento preventivo e curativo de qualidade. ampliar o acesso da população e assegurar dignidade. saúde bucal a todos	1
Participe+	5152	Revisão Geral da Infraestrutura e Funcionamento da UBS Vila Heloisa Proposta: A UBS Vila Heloisa enfrenta falta de médicos. insumos e estrutura precária. Propõe-se revisão total da infraestrutura. equipamentos e gestão. com escuta ao Conselho Gestor. funcionários e usuários. para garantir atendimento digno e condições mínimas de funcionamento	1
Participe+	5153	Proposta de Ampliação da CEI Indir Pacômio Maas Padre - Praça Mairará. nº 65 Proposta: A CEI Indir Pacômio Maas. localizada na Praça Mairará. nº 65. solicita ampliação para melhor atender crianças e profissionais. com construção de duas novas salas. adequação de acessibilidade até a secretaria e melhorias estruturais definidas pela engenharia.	1
Participe+	5190	Cintura Cultural - Pulsando Arte e Comunidade no Grêmio Recreativo Cultural Soci Proposta: Cintura Cultural transforma o Grêmio Recreativo Cultural Social Escola de Samba Unidos de São Lucas em um Polo Cultural vibrante. promovendo samba. arte e inclusão. com oficinas. shows e exposições celebrando a diversidade local.	1
<div><div><div><div>Legenda</div><div><div><div><div></div><div>Propostas</div></div><div><div><div>ID</div><div>Coletiva</div></div><div><div>ID</div><div>Individual</div></div></div><div><div><div>CMPD</div><div>Participe+</div></div></div></div><div><div><div>Base Cartográfica</div><div><div><div><div></div><div>Hidrografia</div></div><div><div></div><div>Praça e largo</div></div><div><div></div><div>Parque</div></div><div><div></div><div>Unidade de Conservação de Proteção Integral</div></div></div></div></div><div><div><div>0</div><div>0,5</div><div>1 km</div></div><div>Fonte: PMSP Elaboração: SMUL/PLANURB - 2025 Datum horizontal: SIRGAS 2000 UTM 23 S</div></div></div></div></div></div></div>			

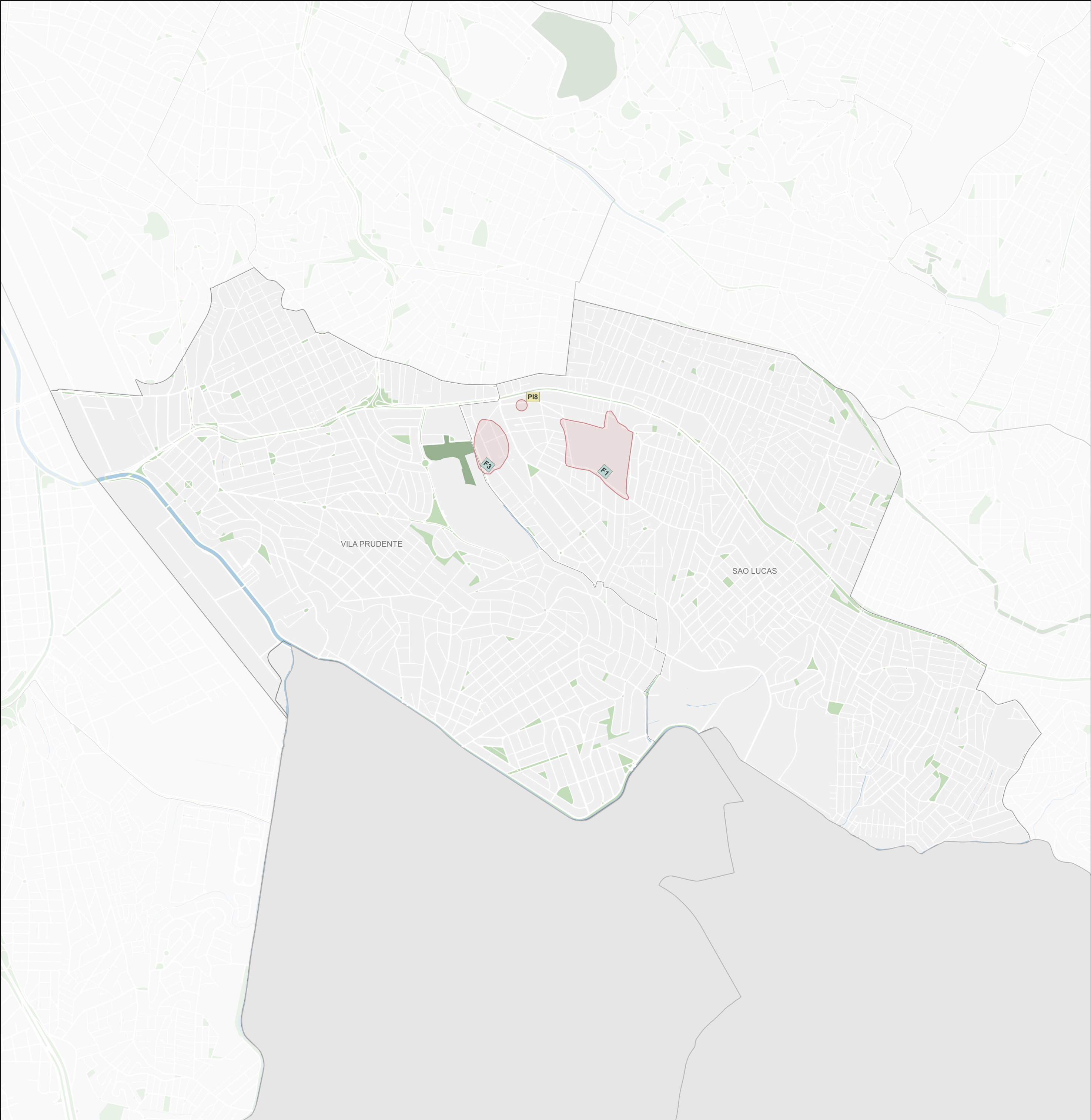

Subprefeitura Vila Prudente

Patrimônio Cultural

Origem	ID	Proposta*	Qtd**
Coletiva	F1	1- Parque das Linhas Correntes. Proposta: nossa proposta é que surja um parque no local que é arborizado, porque a região (local) está carente tanto de espaço de lazer. Com possibilidade de tombar as casas já existentes no local, e tornem Patrimônio Cultural. A região está muito carente de espaços e patrimônios culturais.	1
Coletiva	F3	Rua Aracati Mirim (ao lado do Parque Ecológico de Vila Prudente). "Feira Cultural Leste Europeia de SP." Proposta: tombamento como patrimônio imaterial da cidade de SP a "Feira Cultural Leste Europeia de SP" existente há 15 anos alavancando o turismo e o desenvolvimento sócio cultural.	1
Individual	PI8	Subprefeitura Vila Prudente. Proposta: mais verbas p/ conservação do casarão sede da subprefeitura V. Prudente sendo uma sub totalmente diferenciada das 32 de São Paulo, pois é uma fazenda dentro da cidade. E mais apoio ao orquidário, sendo a única sub com um orquidário.	1

Legenda

Propostas

Coletiva

Individual

CMPD

Participe+

Base Cartográfica

Hidrografia

Praça e largo

Parque

Unidade de Conservação de Proteção Integral

0

0,5

1 km

Fonte: PMSP

Elaboração: SMUL/PLANURB - 2025

Datum horizontal: SIRGAS 2000 | UTM 23 S

* As propostas resultam da consolidação do título e do resumo, mantidos nas versões originais para preservar a integralidade das contribuições.

** A coluna "Qtd" corresponde ao número de vezes que a proposta aparece no mapa. Para informações sobre propostas não mapeadas (Qtd = 0), baixar planilha de contribuições disponível na plataforma Gestão Urbana.

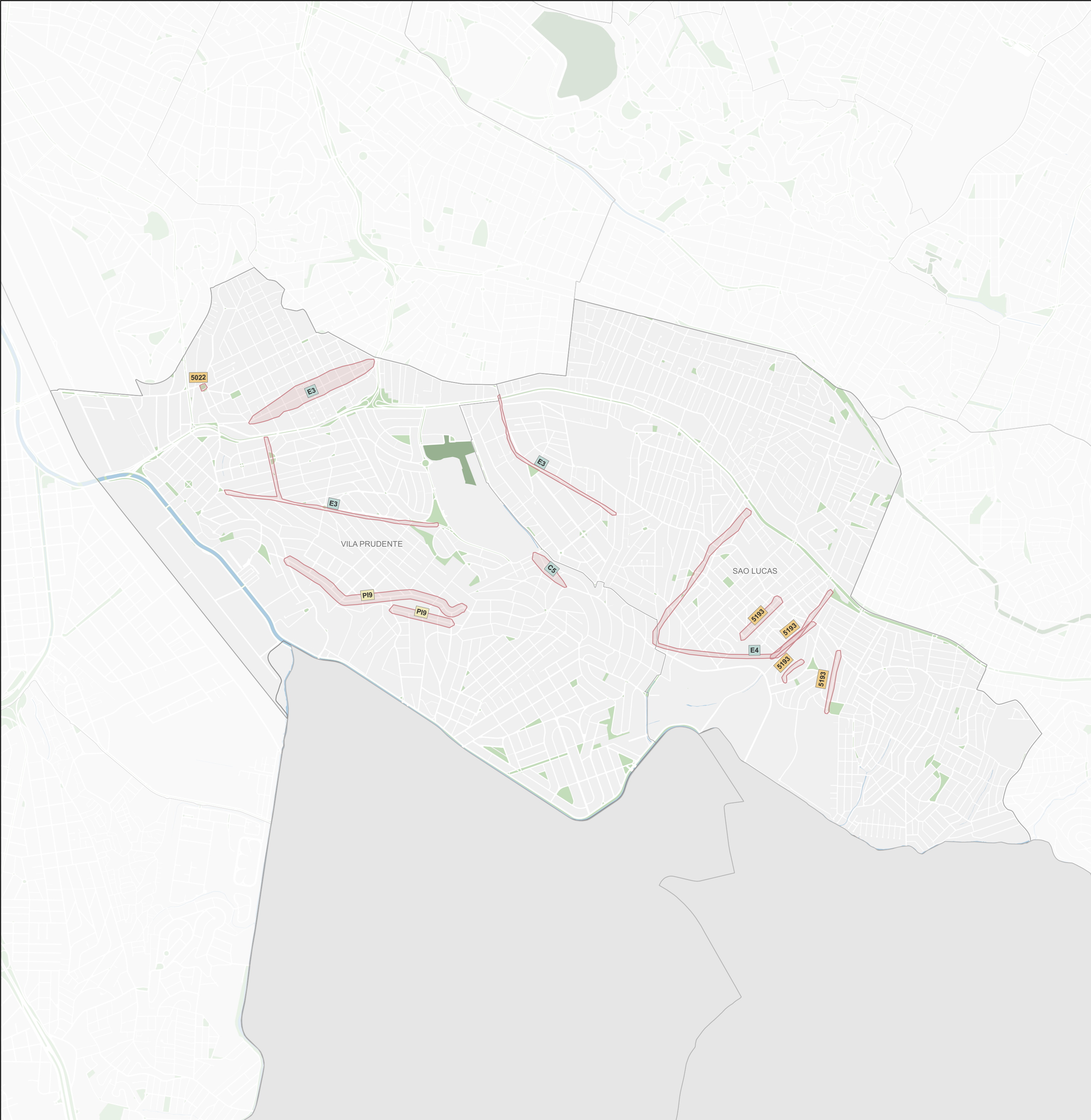

Subprefeitura Vila Prudente			
Mobilidade			
Origem	ID	Proposta*	Qtd**
Coletiva	A4	Tráfego de veículos de grande porte em ruas adjacentes às grandes vias. Retirar iluminação das praças com postes baixos p/ não intervir na fauna nativa.	0
Coletiva	C5	Tráfego de veículos pesados em via local. Proposta: na Rua Iguará (nº 01 a 420) até a esquina com a Rua Costa Barros (Caixa Econômica Federal) -> proibição do tráfego de veículos pesados que estão abalando a estrutura das casas.	1
Coletiva	E4	Acrescentar linha de ônibus. Proposta: ponto final R. Dr. Camilo Haddad - Jardim Guairaca, R. Costa Barros, Avenida São Lucas - R. Francisco Fett - Estação Parque São Lucas.	1
Individual	PI10	Proposta feita através de anexo: Meta 44: Atingir 1.000 mil quilômetros de malha cicloviária, estimulando uma mobilidade que contribui para a preservação ambiental e promove qualidade de vida. Implantando com menos impacto nas ruas de comércio local. Conforme projeto anexo (não há mais anexos), Meta 45: Implantar mais 200 quilômetros de faixa azul, duplicando a extensão de guias exclusivas para motociclistas, de modo a reduzir acidentes com motos na cidade. Instalação de cicloviárias na Av. Anhaia Melo. Novos recapamentos de ruas na Vila Prudente. Implantação de ciclovia e ciclofaixa na Rua Jacinto Meneses Palhares, quando as obras do piscinão forem findadas. Transportes gratuitos nos sábados e domingos. Transporte gratuito para empresa que contratam menores aprendizes. [verificar documento anexo à ficha da proposta]	0
Individual	PI9	1- arborização da Rua das Giestas para diminuição de poluição por ser uma rua de grande tráfego de veículos pesados. 2- muitas casas invadidas na Rua Lombroso que provoca desconforto para as pessoas que pagam impostos bem altos. Na mesma Rua Lombroso se possível um estudo para ampliação da largura de um lado das calçadas para não precisar usar a rua pois as calçadas são impossíveis de andar. Calçada em um nível.	2
Participe+	5022	Colocar uma calçada entre a praça Padre Damião e a rua Ibitirama. Vila Prudente Proposta: Colocar uma calçada entre a praça Padre Damião e a rua Ibitirama. Vila Prudente	1
Participe+	5193	Recapamento em ruas pouco vistoriadas pela Subprefeitura Proposta: Solicitamos o recapamento das ruas Dr. Sílvio de Noronha. Erva Chumbo. Hileia Amazônica e Vitória do Meanim. vias que não recebem manutenção regular da Subprefeitura, garantindo segurança, mobilidade e melhor qualidade de vida para moradores e transeuntes.Propomos o recapamento das ruas Dr. Sílvio	4

Legenda

Propostas

ID

Coletiva

ID

Individual

ID

CMPD

ID

Participe+

Base Cartográfica

Hidrografia

Praça e largo

Parque

Unidade de Conservação de Proteção Integral

0

0,5

1 km

Fonte: PMSP

Elaboração: SMUL/PLANURB - 2025

Datum horizontal: SIRGAS 2000 | UTM 23 S

* As propostas resultam da consolidação do título e do resumo, mantidos nas versões originais para preservar a integralidade das contribuições.

** A coluna "Qtd" corresponde ao número de vezes que a proposta aparece no mapa. Para informações sobre propostas não mapeadas (Qtd = 0), baixar planilha de contribuições disponível na plataforma Gestão Urbana.

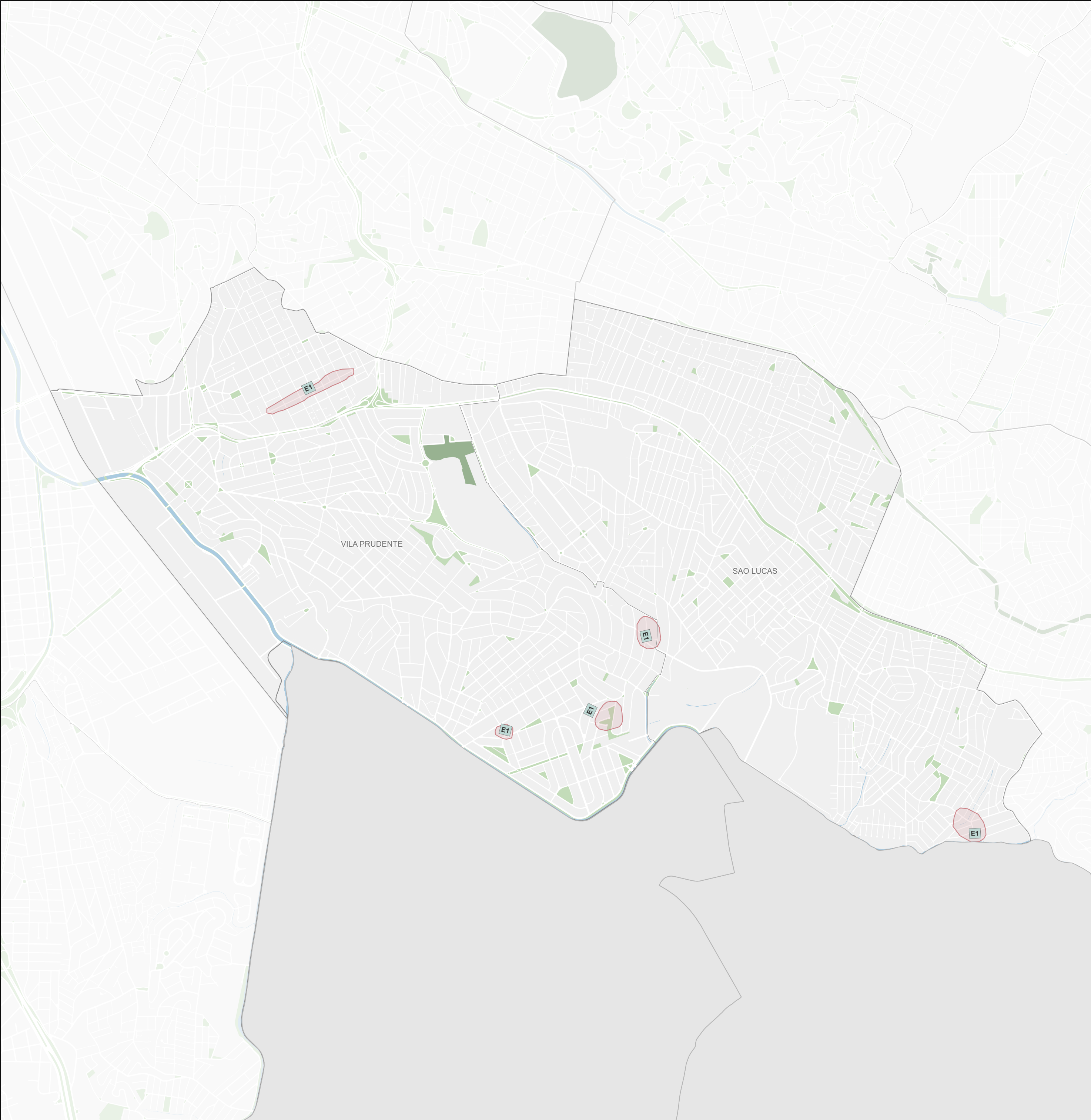

Subprefeitura Vila Prudente

Outros

Origem	ID	Proposta*	Qtd**
Coletiva	B7	Recursos da Outorga Onerosa arrecadados na região são destinados a outras regiões da cidade. Proposta: destinação na região dos recursos arrecadados com Outorga Onerosa na região (pelo menos 10% em HIS).	0
Coletiva	E1	Falta de fiscalização nos comércios que promovem desordem sonora e físicas (adegas). Proposta: fiscalização incisiva pela subprefeitura c/ relação ao excesso sonoro e a segurança pública c/ relação ao consumo de álcool e drogas, principalmente c/ a presença de crianças e adolescentes.	5

Legenda

Propostas

Coletiva

Individual

CMPD

Participe+

Base Cartográfica

Hidrografia

Praça e largo

Parque

Unidade de Conservação de Proteção Integral

0

0,5

1 km

Fonte: PMSP
Elaboração: SMUL/PLANURB - 2025
Datum horizontal: SIRGAS 2000 | UTM 23 S

* As propostas resultam da consolidação do título e do resumo, mantidos nas versões originais para preservar a integralidade das contribuições.

** A coluna "Qtd" corresponde ao número de vezes que a proposta aparece no mapa. Para informações sobre propostas não mapeadas (Qtd = 0), baixar planilha de contribuições disponível na plataforma Gestão Urbana.