



Planos de Ação das Subprefeituras 2026-2029

Anexo 1 - Contribuições do Processo Participativo

Subprefeitura São Miguel Paulista

Dezembro de 2025

Secretaria Municipal de Urbanismo e Licenciamento – SMUL
Coordenadoria de Planejamento Urbano – PLANURB

Apresentação

A participação social é elemento fundamental para a identificação das potencialidades locais e das demandas da população, contribuindo para a integração das ações de diferentes áreas da política pública. Este Anexo apresenta as contribuições obtidas por meio de oficinas participativas presenciais e de consulta virtual, realizadas no âmbito da elaboração dos Planos de Ação das Subprefeituras (PAS) entre julho e setembro de 2025.

As propostas sistematizadas estão organizadas conforme sua origem, compreendendo contribuições **coletivas** elaboradas nos grupos de trabalho das oficinas presenciais; contribuições registradas de forma **individual** durante as oficinas; contribuições da oficina realizada com o Conselho Municipal da Pessoa com Deficiência (**CMPD**); e contribuições oriundas da Plataforma **Participe+**.

O material está organizado em mapas acompanhados de tabelas, de acordo com os eixos temáticos abordados nas oficinas — Meio Ambiente, Habitação Social, Infraestrutura e Saneamento Ambiental, Patrimônio Cultural, Mobilidade, Desenvolvimento Econômico Sustentável e Desenvolvimento Social e Equipamentos —, sendo classificadas como “Outro” as propostas que não se enquadraram nesses temas. A quantidade de mapas por Subprefeitura varia conforme os eixos que receberam contribuições, possibilitando uma leitura integrada das demandas territorializadas e do conjunto do território.

As contribuições coletadas nas oficinas presenciais foram digitalizadas e transcritas, com eventuais ajustes de padronização, enquanto as contribuições do Participe+ reproduzem trechos dos textos enviados pelos participantes na plataforma.

A íntegra das propostas, assim como os arquivos utilizados para a elaboração dos mapas deste Anexo, está disponível no portal [Gestão Urbana](#). Complementarmente, o [Relatório de Sistematização das Oficinas Participativas](#) apresenta a metodologia adotada nas oficinas e os procedimentos de sistematização e georreferenciamento das propostas.

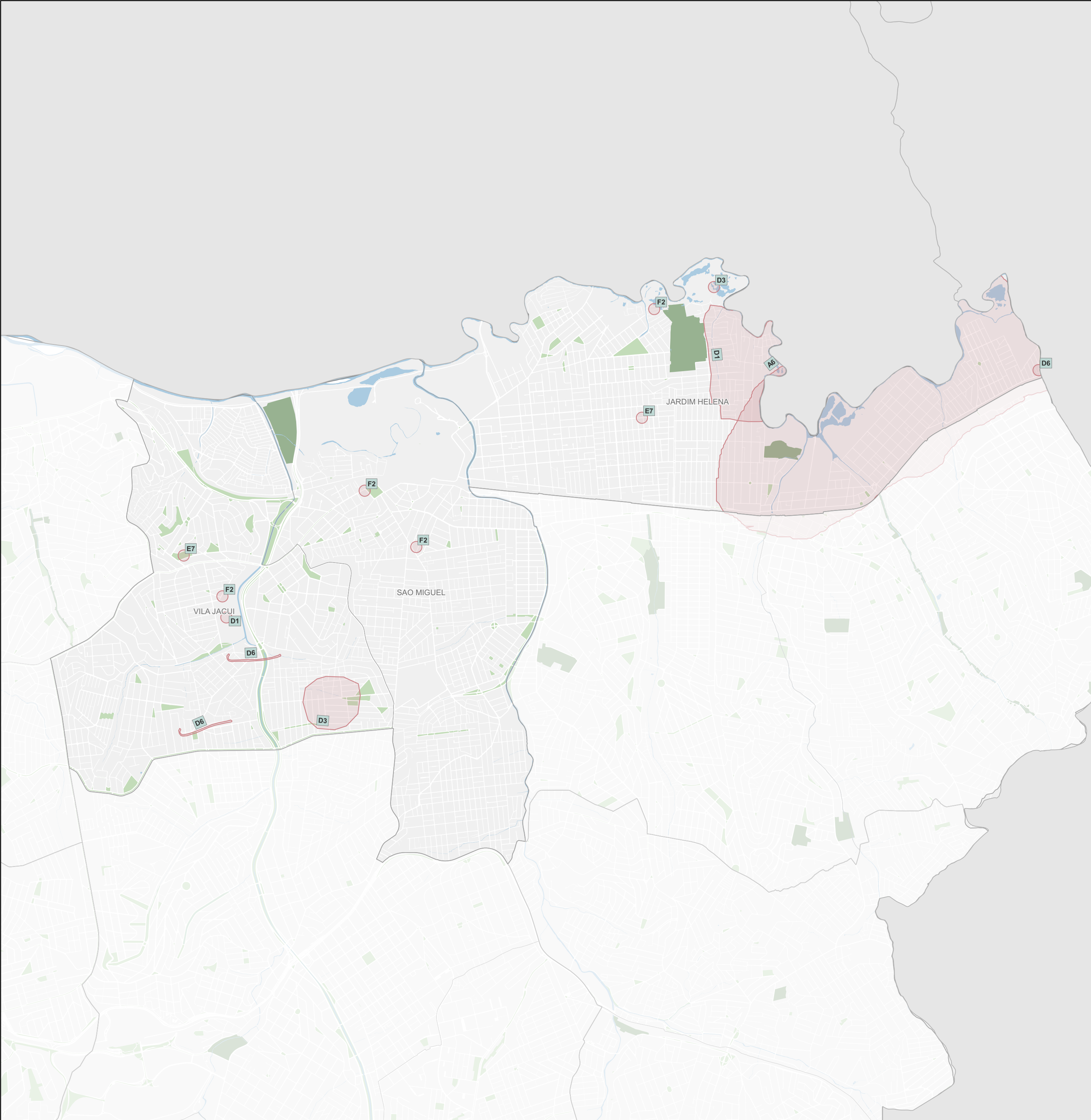

Subprefeitura São Miguel

Meio Ambiente

Origem	ID	Proposta*	Qtd**
Coletiva	A6	Arborização e recapeamento de asfalto. Proposta: plantio de árvores nas calçadas.	1
Coletiva	C3	Condição degradadas das APPs (Áreas de Proteção Permanente). Impermeabilização excessivas. Proposta: ampliação de Parques Lineares e melhoria das fiscalizações.	0
Coletiva	D1	Liberação do Parque Primavera (desembargue). Proposta: liberação do desembargue, pois está tudo OK.	2
Coletiva	D3	Necessidade de criação de áreas verdes na Vila Progresso. Proposta: criar áreas verdes; Manter o Parque Jardim Helena.	2
Coletiva	D6	Parque Linear. Proposta: Córrego do Limoeiro; Oleoduto Transpetro.	3
Coletiva	E7	Pontos viciados de lixo sejam pontos de geração de renda; Proteção para as nascentes. Proposta: promover ações de cuidado com o meio ambiente; Gerar renda nos locais de pontos viciados de lixo; Proposta de mapear nascentes e virar ponto de visitação.	2
Coletiva	F2	Proposta: manutenção da Praça Padre Aleixo Monteiro Mafra; Manutenção da Capela de São Miguel Arcanjo; Reforma de duas casas na Fazenda Biacica; Liberação do Parque Primavera.	4

Propostas

ID Coletiva

ID Individual

Base Cartográfica

Hidrografia

Praça e largo

Parque

Unidade de Conservação de Proteção Integral

CMPD

Participe+

0

0,5

1 km

Fonte: PMSP

Elaboração: SMUL/PLANURB - 2025

Datum horizontal: SIRGAS 2000 | UTM 23 S

* As propostas resultam da consolidação do título e do resumo, mantidos nas versões originais para preservar a integralidade das contribuições.

** A coluna "Qtd" corresponde ao número de vezes que a proposta aparece no mapa. Para informações sobre propostas não mapeadas (Qtd = 0), baixar planilha de contribuições disponível na plataforma Gestão Urbana.

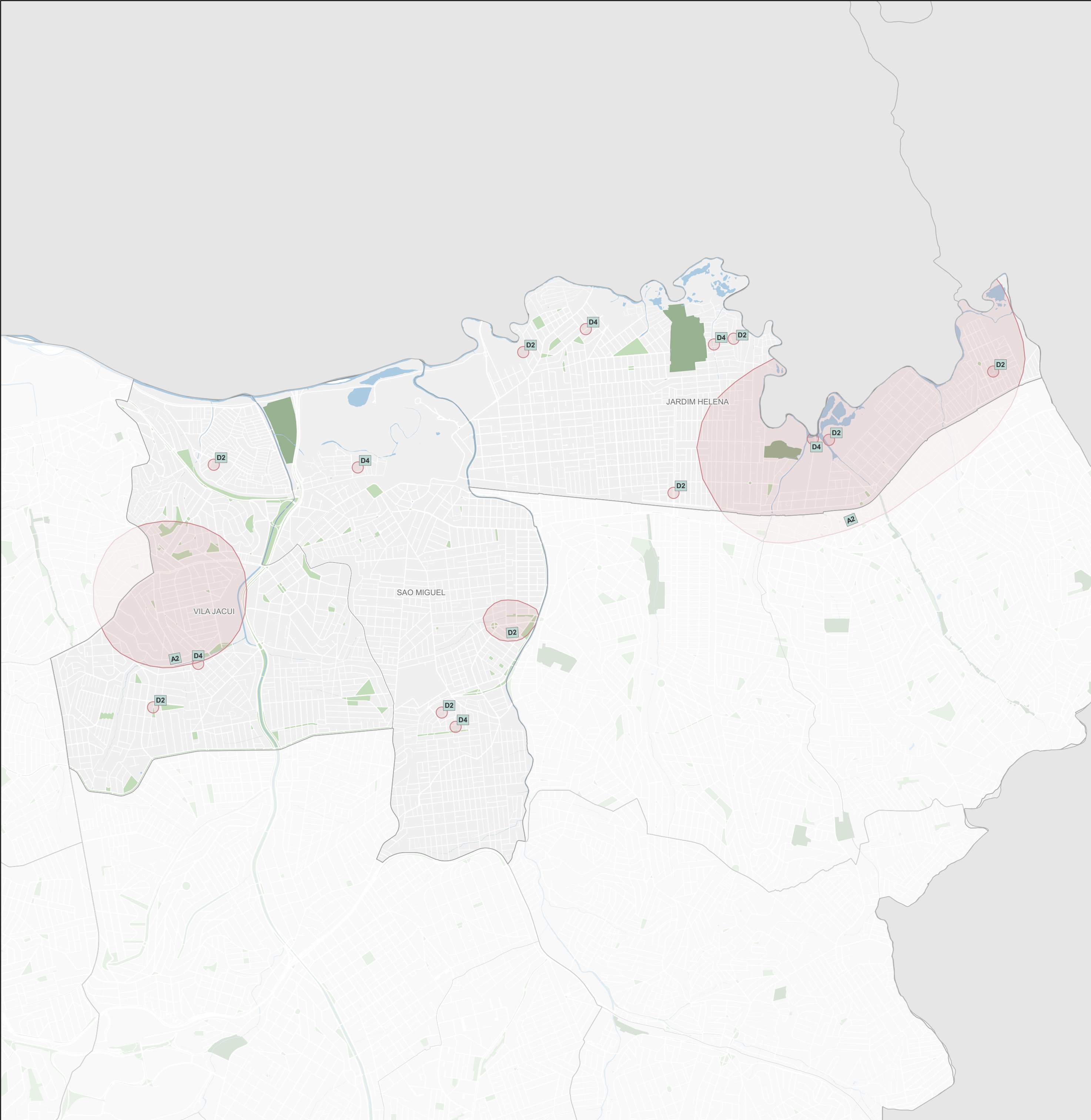

Subprefeitura São Miguel			
Habitação Social			
Origem	ID	Proposta*	Qtd**
Coletiva	A2	Habitação abrange desde a estação Jardim Helena-Vila Mara ao Jardim Romano, problemas de vulnerabilidade. Proposta: melhoria habitacional; Regularização Fundiária.	2
Coletiva	D2	Prevenção de enchentes. Proposta: saneamento; Prevenção de enchentes; Regularização fundiária; Questão de resíduos sólidos; Micro e macro drenagem. Jardim Pantanal e Jardim Romano.	9
Coletiva	D4	Construir moradias e regularizar os imóveis já existentes. Proposta: regularização Fundiária; Construção habitacional; Assistência técnica habitacional.	6

Legenda

Propostas

ID

Coletiva

ID

Individual

ID

CMPD

ID

Participe+

Base Cartográfica

Hidrografia

Praça e largo

Parque

Unidade de Conservação de Proteção Integral

00,51 km

Fonte: PMSP

Elaboração: SMUL/PLANURB - 2025

Datum horizontal: SIRGAS 2000 | UTM 23 S

* As propostas resultam da consolidação do título e do resumo, mantidos nas versões originais para preservar a integralidade das contribuições.

** A coluna "Qtd" corresponde ao número de vezes que a proposta aparece no mapa. Para informações sobre propostas não mapeadas (Qtd = 0), baixar planilha de contribuições disponível na plataforma Gestão Urbana.

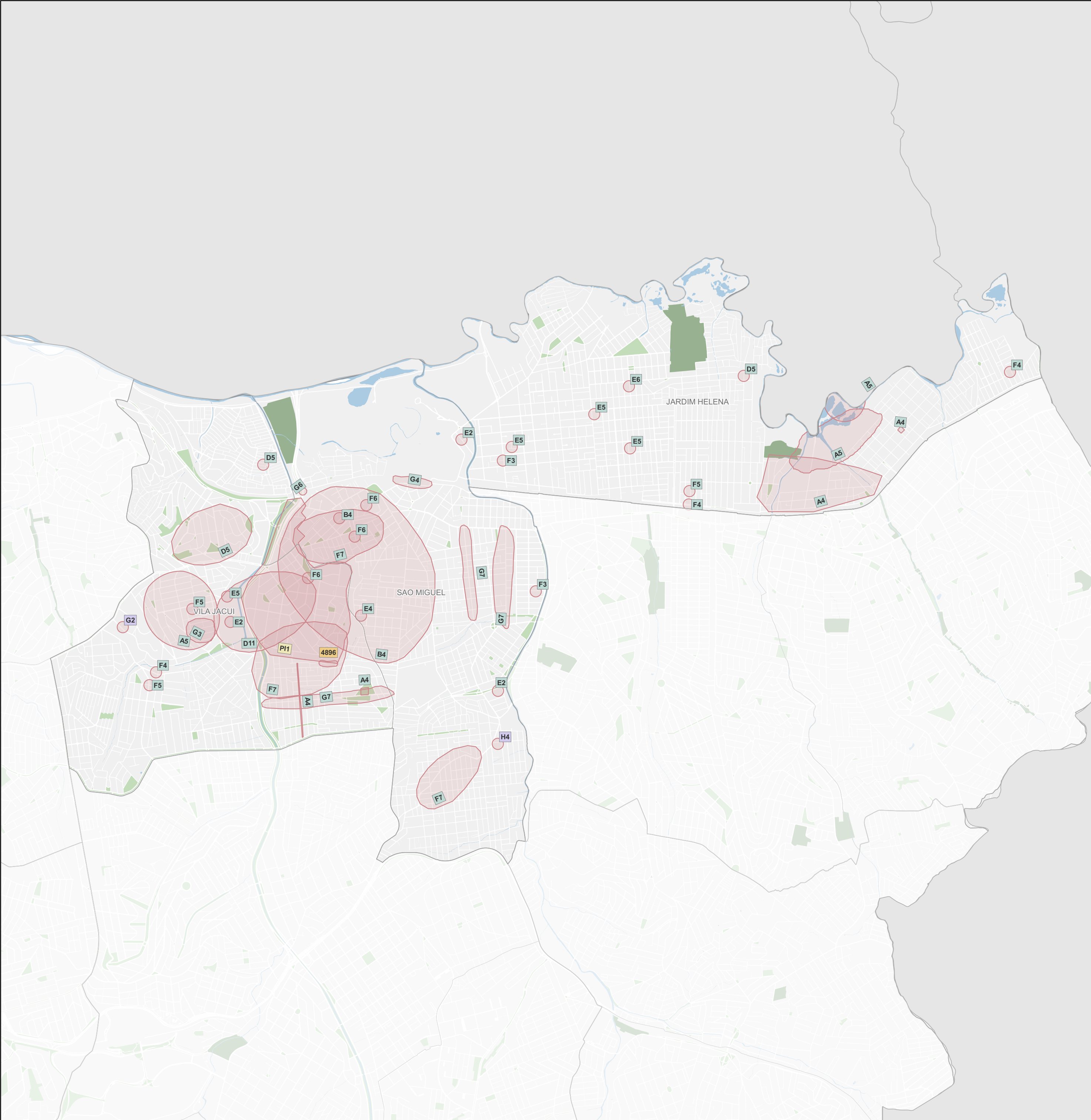

Subprefeitura São Miguel			
Desenvolvimento Social e Equipamentos			
Origem	ID	Proposta*	Qtd**
CMPD	G2	Falta de remédios nas farmácias da UBS: UBS Jd. Colonial, UBS Guilhermina, UBS Thercio Ventura. Proposta: abastecimento das farmácias com mais constância.	1
CMPD	H4	Proposta: ampliar o atendimento de saúde a domicílio (UBS Vila Progresso).	1
Coletiva	A4	Revitalização e melhoria de equipamentos da praça na Rua Fruta do Paraíso com a rua Flor da Redenção. Proposta: acessibilidade; Melhorias na UBS Casa Pintada; Revitalização de escolas; Revitalização da UBS Vila Aimoré e UBS Jardim Romano.	4
Coletiva	A5	Falta de equipamentos públicos. Proposta: criação de um Centro de Convivência da Criança e do Adolescente; Núcleo de Convivência ao Idoso e creche do idoso na Vila Aimoré; Mini quadra na Rua Fruta do Paraíso; Cozinha Escola na Vila Aimoré, Itaim Paulista; Criação de programa de recuperação de usuários de drogas; Centro esportivo no Campo dos Ciganos (Rua Monte Camberela, Vila Silva Teles).	3
Coletiva	B4	Falta de policiamento, monitoramento e abordagem pois o número de ocorrências de roubos e furtos é enorme. Proposta: rondas periódicas e instalação de câmeras em praças e ruas; Ponto fixo de viatura; Bases policiais fixas e variáveis.	2
Coletiva	D11	Construção de Conselho Tutelar na Vila Jacuí (Distrito).	1
Coletiva	D5	Construção de UBS Santa Inês. Proposta: construção de UBS Santa Inês; Construção de UBS na União Vila Nova; Construção de UBS no Jardim Pantanal.	3
Coletiva	E2	Falta de equipamentos culturais nos três distritos: São Miguel, Vila Jacuí, Jd. Helena. Proposta: construção de equipamentos culturais em cada distrito do bairro. São Miguel, Vila Jacuí, Jd. Helena. Um para a comunidade nordestina e outro para a comunidade indígena.	3
Coletiva	E4	A região é carente em relação a trabalho, oficinas e capacitação de adolescentes. É necessário agir para trazer cursos itinerantes para atrair jovens e dar suporte às famílias com ações voltadas para empreendedorismo e economia criativa. Proposta: serem oferecidos cursos de empreendedorismo e capacitação profissional via OSCs (Organizações da Sociedade Civil); Capacitação para a OSC (Organizações da Sociedade Civil) conseguir acolher os jovens da comunidade; Acolher pais e mães, ajudando na capacitação profissional e com rodas de conversa; Identificar outras necessidades da comunidade voltadas para os adolescentes; Trazer capacitação profissional para mães de crianças atípicas através do empreendedorismo.	1
Coletiva	E5	Implantação de CRAS/CREAS em cada Distrito; Implantação de Casa de Passagem para Mulheres para atender mulheres em risco de morte em São Miguel. Proposta: implantação de centros de formação para adolescentes respeitando a idade e a tecnologia; Implantação de CAPS Adulto no distrito do Jd. Helena; CREAS Diversidade; Atendimento aos imigrantes, povos originários, povos negros da diáspora e equipamentos CCA (Centro para Crianças e Adolescentes).	4
Coletiva	E6	Falta de salas para atendimento médico. Proposta: mais salas para ter mais médicos para atendimento.	1
Coletiva	F3	Fila de espera grande nos equipamentos, associações sociais e culturais. Proposta: maior integração entre os equipamentos, sugerindo que as pessoas possam ir a outros lugares.	2
Coletiva	F4	Proposta: CAPS Infantil, pode ser em locais já existentes, oferta de serviços. Por exemplo, no CEU.	3
Coletiva	F5	Falta de capacitação dos professores principalmente para atender alunos autistas. Proposta: ampliar a capacitação dos servidores em geral.	3
Coletiva	F6	Poucos banheiros públicos. Proposta: banheiros nas praças e em eventos/comemorações.	3
Coletiva	F7	Poucas ruas de lazer. Proposta: ampliação e maior liberação.	3
Coletiva	G3	Melhoria no atendimento da UBS Cidade Pedro José Nunes. Proposta: melhoria no atendimento na UBS, principalmente com idosos.	1
Coletiva	G4	Rua Salvador de Medeiros, próximo a antiga Estação São Miguel CPTM. Proposta: construção de um Poupatempo para atender São Miguel e região.	1
Coletiva	G6	Velório. Proposta: do lado de baixo da linha do trem existem 50 mil moradores, Jardim Nair, Jardim Lapena e Cidade Nova São Miguel. Essa população muitas vezes não tem como velar seus parentes e seus amigos. Construção de um velório tipo contêiner. A chave ficaria na responsabilidade de um morador. Tem espaço para fazer este velório. O morador [informação pessoal ocultada] pode indicar o local.	1
Coletiva	G7	Falta de segurança pública. Rondas ostensivas na Av. Rosaria, Rua Pedro Soares de Andrade e Rua Santana de Pirapama. Proposta: mais policiamento nas ruas situadas no mapa.	3
Individual	PI1	Vila Jacuí, criação do Conselho Tutelar no território. Proposta: Conselho Tutelar Jacuí.	1
Participe+	4828	CONSTRUÇÃO DO HOSPITAL GERAL DE SÃO MIGUEL PAULISTA. Proposta: COM A GRANDE EXPANSÃO TERRITORIAL DEVIDO A VERTICALIZAÇÃO POPULACIONAL. EM QUE OS SERVIÇOS PÚBLICOS NÃO CRESCERAM NA MESMA PROPORÇÃO. PRINCIPALMENTE OS EQUIPAMENTOS DE SAÚDE. QUE REIVINDICAMOS A IMPLANTAÇÃO DO HOSPITAL GERAL EM SÃO MIGUEL PAULISTA.	0
Participe+	4896	Canalização córrego Rua Mari vila Reis Proposta: Os moradores da Vila Reis sofrem há mais de 30 anos com problemas recorrentes de inundações, devido à canalização incompleta do córrego da região. Além disso, a comunidade enfrenta a falta de recalpeamento adequado das vias e o descarte incorreto de lixo, que agrava ainda mais os	1

Legenda

Propostas

Coletiva

Individual

CMPD

Participe+

Base Cartográfica

Hidrografia

Praça e largo

Parque

Unidade de Conservação de Proteção Integral

00,51 km

Fonte: PMSP

Elaboração: SMUL/PLANURB - 2025

Datum horizontal: SIRGAS 2000 | UTM 23 S

* As propostas resultam da consolidação do título e do resumo, mantidos nas versões originais para preservar a integralidade das contribuições.

** A coluna "Qtd" corresponde ao número de vezes que a proposta aparece no mapa. Para informações sobre propostas não mapeadas (Qtd = 0), baixar planilha de contribuições disponível na plataforma Gestão Urbana.

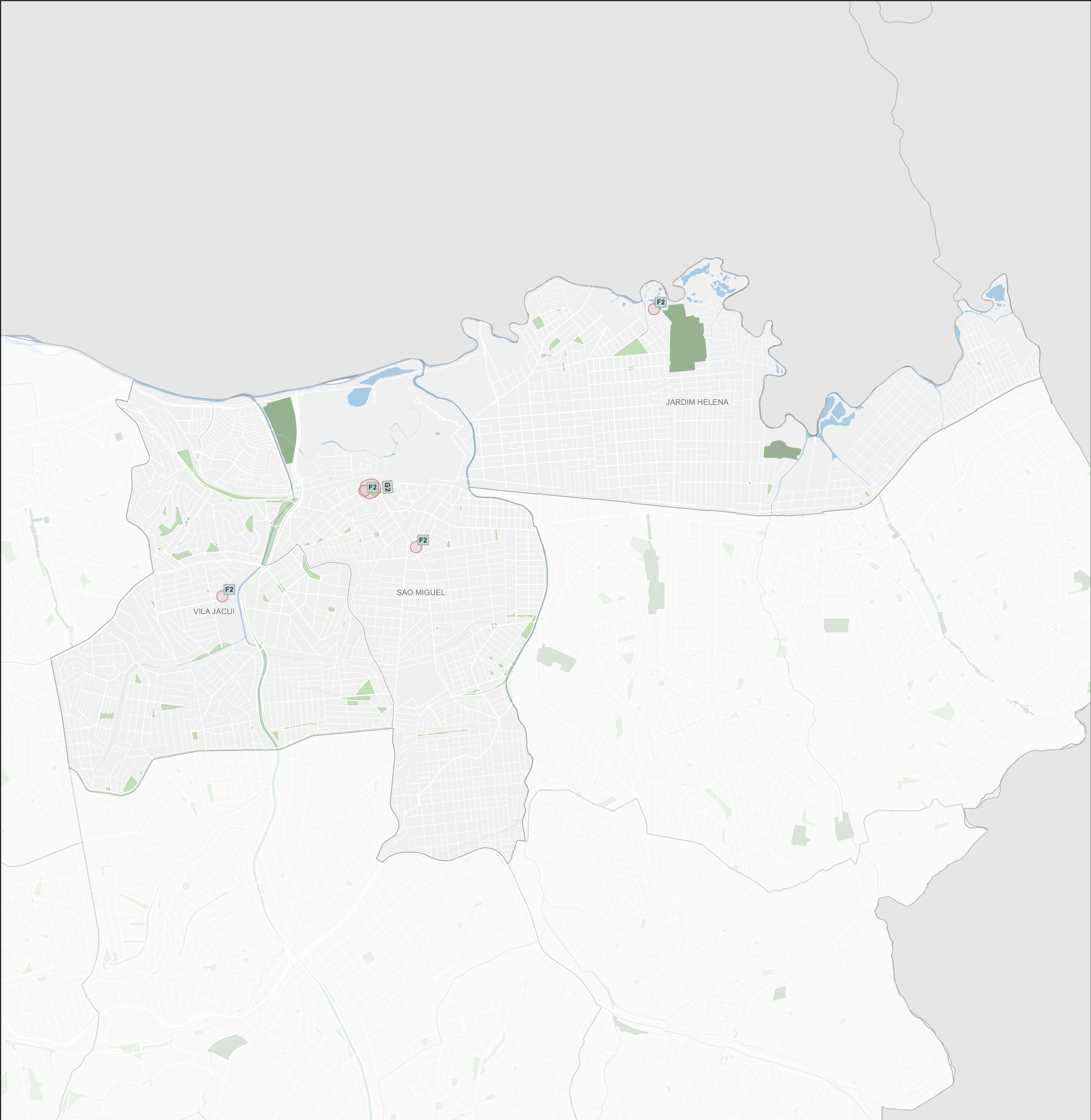

Subprefeitura São Miguel

Patrimônio Cultural

Origem	ID	Proposta*	Qtd**
Coletiva	F2	Proposta: manutenção da Praça Padre Aleixo Monteiro Mafra; Manutenção da Capela de São Miguel Arcanjo; Reforma de duas casas na Fazenda Biacica; Liberação do Parque Primavera.	4
Coletiva	G2	Capela histórica de São Miguel Arcanjo na Praça Padre Aleixo Monteiro Mafra. Este patrimônio histórico do bairro tem que ficar aberto ao público, durante os finais de semana e feriados com visita ao público. Proposta: capela histórica de São Miguel Arcanjo aberta aos finais de semana e feriados para o público; Visitação com um historiador contando a história para os visitantes.	1

Legenda

Propostas

ID

Coletiva

ID

Individual

CMPD

ID

Participe+

Base Cartográfica

Hidrografia

Praça e largo

Parque

Unidade de Conservação de Proteção Integral

00,51 km

Fonte: PMSP
Elaboração: SMUL/PLANURB - 2025
Datum horizontal: SIRGAS 2000 | UTM 23 S

* As propostas resultam da consolidação do título e do resumo, mantidos nas versões originais para preservar a integralidade das contribuições.

** A coluna "Qtd" corresponde ao número de vezes que a proposta aparece no mapa. Para informações sobre propostas não mapeadas (Qtd = 0), baixar planilha de contribuições disponível na plataforma Gestão Urbana.

