



Planos de Ação das Subprefeituras 2026-2029

Anexo 1 - Contribuições do Processo Participativo

Subprefeitura Jabaquara

Dezembro de 2025

Secretaria Municipal de Urbanismo e Licenciamento – SMUL
Coordenadoria de Planejamento Urbano – PLANURB

Apresentação

A participação social é elemento fundamental para a identificação das potencialidades locais e das demandas da população, contribuindo para a integração das ações de diferentes áreas da política pública. Este Anexo apresenta as contribuições obtidas por meio de oficinas participativas presenciais e de consulta virtual, realizadas no âmbito da elaboração dos Planos de Ação das Subprefeituras (PAS) entre julho e setembro de 2025.

As propostas sistematizadas estão organizadas conforme sua origem, compreendendo contribuições **coletivas** elaboradas nos grupos de trabalho das oficinas presenciais; contribuições registradas de forma **individual** durante as oficinas; contribuições da oficina realizada com o Conselho Municipal da Pessoa com Deficiência (**CMPD**); e contribuições oriundas da Plataforma **Participe+**.

O material está organizado em mapas acompanhados de tabelas, de acordo com os eixos temáticos abordados nas oficinas — Meio Ambiente, Habitação Social, Infraestrutura e Saneamento Ambiental, Patrimônio Cultural, Mobilidade, Desenvolvimento Econômico Sustentável e Desenvolvimento Social e Equipamentos —, sendo classificadas como “Outro” as propostas que não se enquadraram nesses temas. A quantidade de mapas por Subprefeitura varia conforme os eixos que receberam contribuições, possibilitando uma leitura integrada das demandas territorializadas e do conjunto do território.

As contribuições coletadas nas oficinas presenciais foram digitalizadas e transcritas, com eventuais ajustes de padronização, enquanto as contribuições do Participe+ reproduzem trechos dos textos enviados pelos participantes na plataforma.

A íntegra das propostas, assim como os arquivos utilizados para a elaboração dos mapas deste Anexo, está disponível no portal [Gestão Urbana](#). Complementarmente, o [Relatório de Sistematização das Oficinas Participativas](#) apresenta a metodologia adotada nas oficinas e os procedimentos de sistematização e georreferenciamento das propostas.

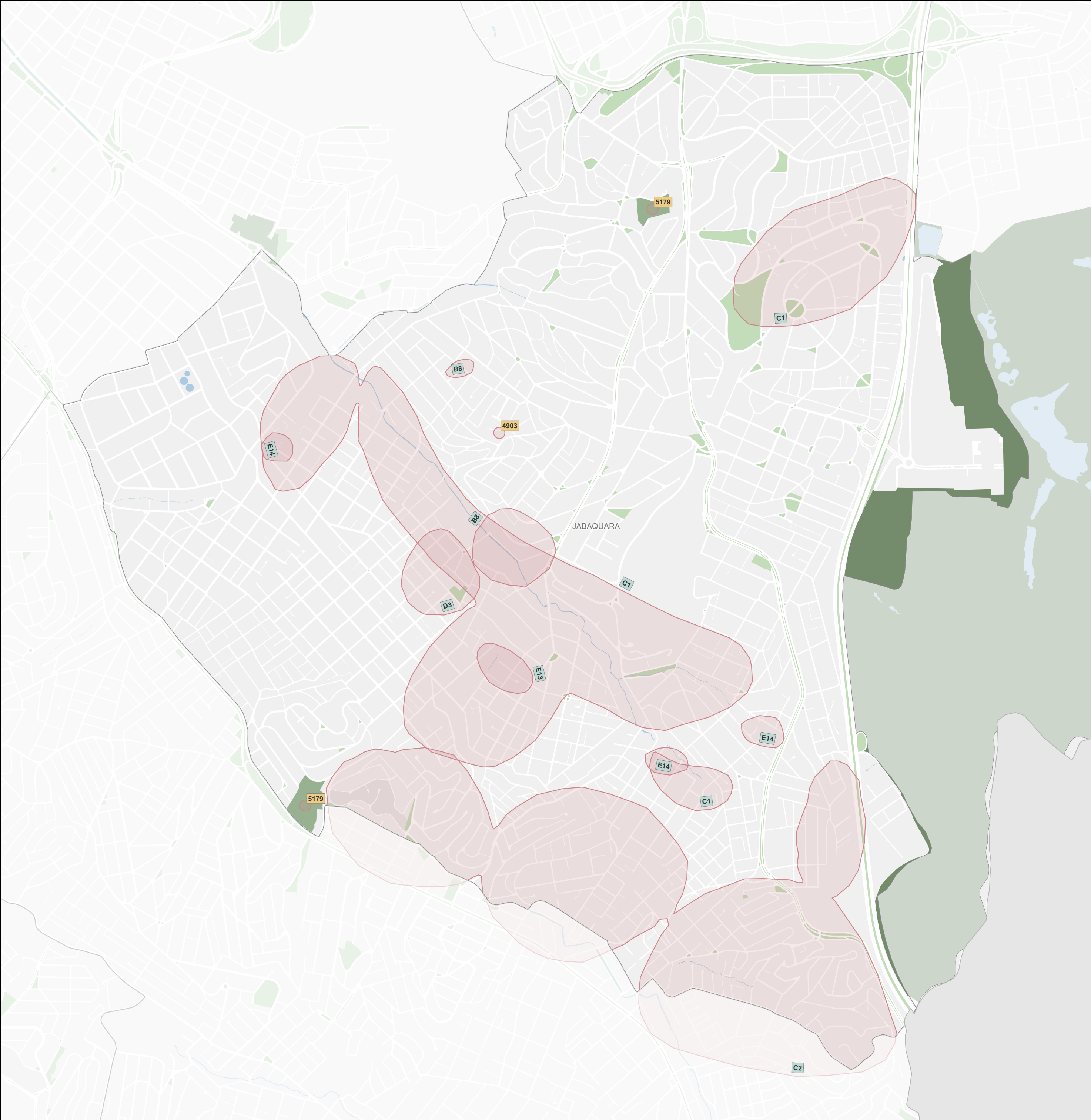

| Subprefeitura Jabaquara | | | |
|-------------------------|------|---|-------|
| Meio Ambiente | | | |
| Origem | ID | Proposta* | Qtd** |
| Coletiva | B8 | Arborização do Parque da Rua Genaro de Carvalho. Melhorar as Praças da Avenida Engenheiro Armando Arruda Pereira. Praça Antônio Ramon precisa de mais limpeza e equipamentos públicos. | 2 |
| Coletiva | C1 | Áreas com descarte de resíduos sólidos indevidos, especialmente em córregos da região. Proposta: promover programas de conscientização e educação ambiental. Aumentar a coleta de resíduo sólidos (exemplo: catabagulho, ecopontos). | 3 |
| Coletiva | C2 | Escassez de áreas verdes, especialmente em áreas de risco, problemas que impactam os efeitos da crise climática. Proposta: pensar em soluções para implantação de mais áreas verdes. Articular projetos transversais entre os diferentes órgãos públicos. | 1 |
| Coletiva | D3 | Espaço com descarte de lixo. Bastante foco de dengue, automaticamente a frente do terreno virou um ponto viciado de descarte irregular. Proposta: transformar o espaço em uma área verde praça com bancos e árvores. | 1 |
| Coletiva | E13 | Aos Fundos do Hospital Santa Catarina. Proposta: implantar programa de hortas e conscientização ambiental. | 1 |
| Coletiva | E14 | Todas as Nascentes. Proposta: requalificação de todas as nascentes existentes no Jabaquara. | 3 |
| Participe+ | 4903 | Praça ou Parque na Rua Professor Carlos Rizzini. Cidade Leonor. Jabaquara Proposta: Junto com o CEI Pequeno Seareiro e a quadra de futebol da Rua Professor Carlos Rizzini. há uma área verde cercada por muros e grades que pode ser transformada em praça ou parque e ter duas entradas: pela Rua Professor Carlos Rizzini e pela Rua Antonio Olinto. | 1 |
| Participe+ | 5177 | P 16 – Criação dos Comitês Gestores das Praças (nos termos da Lei Municipal 16.2 Proposta: Várias comunidades estão nos entornos das praças mas ninguém se sente reponsável pelo cuidado e uso consciente destes espaços. Os comitems aprovam o uso das praças e melhorias com plantas . árvores e quipamentos | 0 |
| Participe+ | 5179 | P 18 – Eleição dos Conselhos dos Parques: do Nabuco. e "Lina e Paulo Raia" Proposta: P 18 – Eleição dos Conselhos Gestores do Parque do Nabuco e do Parque Lina e Paulo Raia. com aprovação e publicação da agenda anual de eventos; | 2 |

Legenda

Propostas

ID

Coletiva

ID

Individual

ID

CMPD

ID

Participe+

Base Cartográfica

Hidrografia

Praça e largo

Parque

Unidade de Conservação de Proteção Integral

0

0,5

1 km

Fonte: PMSP
Elaboração: SMUL/PLANURB - 2025
Datum horizontal: SIRGAS 2000 | UTM 23 S

* As propostas resultam da consolidação do título e do resumo, mantidos nas versões originais para preservar a integralidade das contribuições.

** A coluna "Qtd" corresponde ao número de vezes que a proposta aparece no mapa. Para informações sobre propostas não mapeadas (Qtd = 0), baixar planilha de contribuições disponível na plataforma Gestão Urbana.

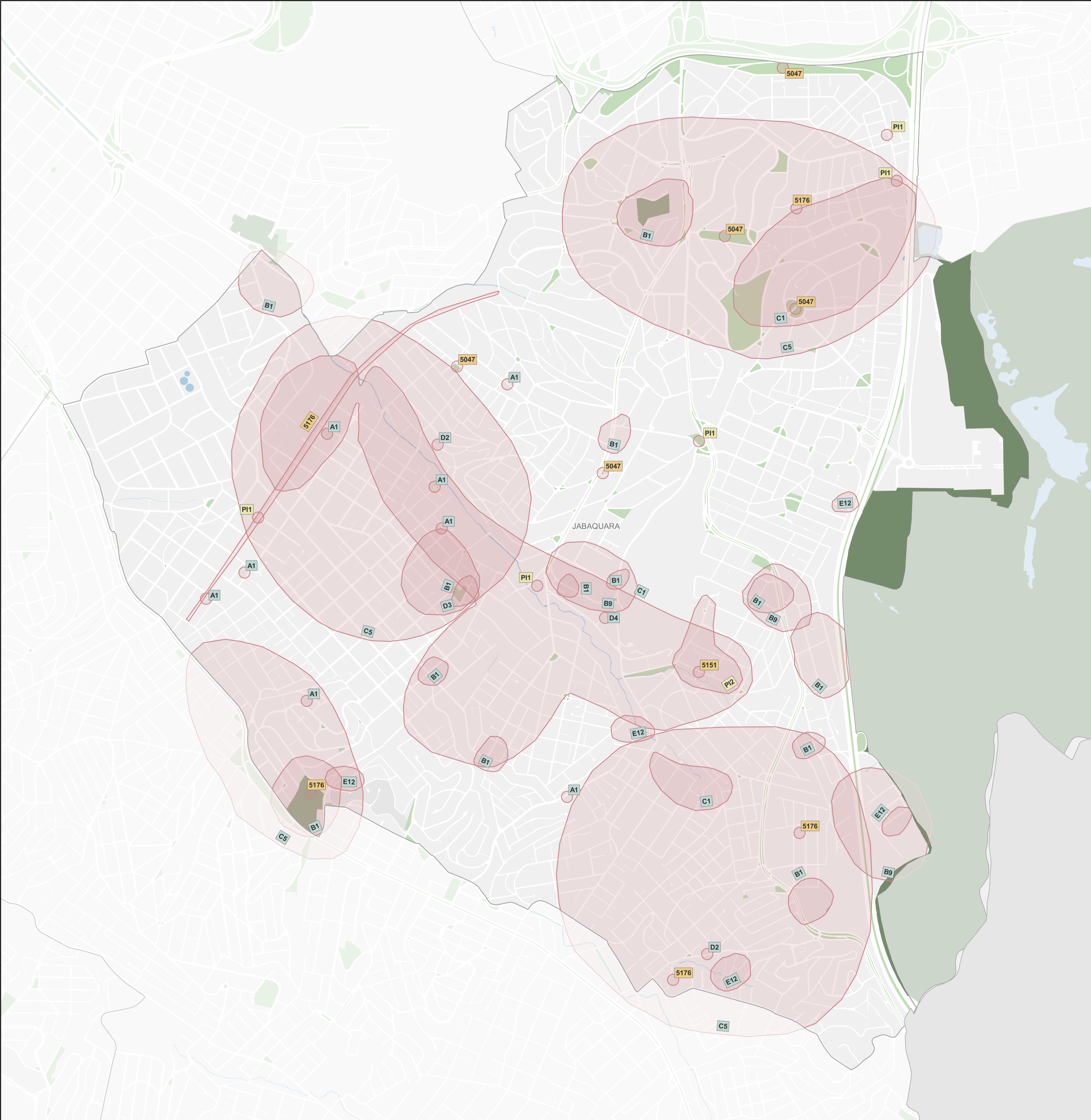

| Subprefeitura Jabaquara | | | | |
|---------------------------------------|------|---|-------|--|
| Infraestrutura e Saneamento Ambiental | | | | |
| Origem | ID | Proposta* | Qtd** | |
| Coletiva | A1 | Descarte de lixo irregular. Proposta: mais ecopontos. Aumentar coleta de cata bagulho. Ecoporto que aceite gesso e amianto. | 8 | |
| Coletiva | B1 | (Verde) - todas as UBS, UPAs, hospitais, parques, clubes, cruzamentos principais, CEU Caminho do Mar, escolas, creches. Proposta: instalação das câmeras Smart Sampa. | 13 | |
| Coletiva | B9 | Jardim Lourdes, Travessa dos Colonos ENEL não atende a demanda dos medidores. Proposta: manutenção das redes de comunicação. Iluminação Praça do Bombeiro, Vila Campestre. | 3 | |
| Coletiva | C1 | Áreas com descarte de resíduos sólidos indevidos, especialmente em córregos da região. Proposta: promover programas de conscientização e educação ambiental. Aumentar a coleta de resíduo sólidos (exemplo: catabagulho, ecopontos). | 3 | |
| Coletiva | C5 | Falta de iluminação pública e pouca abrangência da rede de eletricidade. Proposta: ampliar rede de eletricidade, especialmente em áreas de vulnerabilidade social. Instalação de postes para iluminação pública. Implantação de pontos do Smart Sampa. | 4 | |
| Coletiva | D2 | Lotes regulares que invadem as taxas sanitárias dificultando limpeza e obra de infraestrutura sanitária. | 2 | |
| Coletiva | D3 | Espaço com descarte de lixo. Bastante foco de dengue, automaticamente a frente do terreno virou um ponto viciado de descarte irregular. Proposta: transformar o espaço em uma área verde praça com bancos e árvores. | 1 | |
| Coletiva | D4 | Terreno baldio com descarte irregular de resíduos e muitos casos de assalto de mulheres no ponto de ônibus que há nesse terreno. Proposta: criação de ecoponto e cooperativa de catadores de material reciclável para acabar com os casos de assalto e gerar empregos. | 1 | |
| Coletiva | D5 | Falta informação da população em relação ao descarte de resíduos sólidos, risco de contaminação da água dengue (arboviroses). Proposta: construção de ecoponto no terreno da comunidade Nova Minas Gerais e cooperativa de catadores. Educação ambiental para os moradores sobre descarte irregular de resíduos e as doenças relacionadas ao saneamento inadequado (geral Associados aos Córregos). | 0 | |
| Coletiva | E12 | 1-Vila Clara-UBS Rolando Curti; 2- Próximo ao Parque do Nabuco; 3-Em frente a 97 D.P.; 4- Rua Hidelbrando Siqueira; 5- Ilha na imprensa (Vila imprensa). Proposta: criação de 5 ecopontos para descarte de resíduos sólidos. | 5 | |
| Individual | PI1 | Mapeamento de mais de 100 pontos viciados de descarte irregular de lixo e inservíveis. Eleição dos Conselhos Gestores do Parque Nabuco e Parque Lina e Paulo Raia. Aprovação e publicação de agenda cultural. [informação pessoal ocultada] | 5 | |
| Individual | PI2 | Rua do CEU x R. Osmar Totaro x R. Rolinhas começa atrás destes locais, onde existem ainda escoamento de esgoto a céu aberto. Proposta: que seja executado a drenagem/esgotamento destes defeitos que não contamine meio ambiente. Local VI. Encontro - no entorno Pátio metrô Jabaquara. | 1 | |
| Participe+ | 5047 | Bebedouros nas praças do Jabaquara Proposta: Assim como já existe em alguns parques da cidade. a comunidade solicita a implantação de bebedouros para humanos e animais nas praças. | 5 | |
| Participe+ | 5151 | infraestrutura canalização do correço Água Parda do lado esquerdo Proposta: Os moradores da Vila do Encontro há mais de 30 anos com problemas recorrentes de inundações. devido à canalização incompleta do córrego da região que foi realizado somente do lado direito. Solicitação de muro de contenção nas marges do correço lado esquerdo (paralelo Rua do Céu X Rua Osmar totaro). | 1 | |
| Participe+ | 5176 | P 12. Criação de 5 ECO Pontos para descarte de resíduos sólidos; Proposta: O Jabaquara tem 230 mil habitantes e apenas 2 ecopontos. Precisamos de mais 5: na Alba. na Maricanópolis. na Vila Clara. Proximo ao Pq do Nabuco. e no Jd Lourdes | 5 | |
| Participe+ | 5178 | P 17 – Mapeamento da Situação dos 100 Pontos - Descarte Irregular de lixo Proposta: O Jabaquara tem 230 mil habitantes espremidos em 14km2. Mas não tem consiencia ambiental e nem equipamentos psuficientes para descarte de lixos. No entano. presisamos mapear os mais de 100 Pontos de Descarte Irregular de lixo para a tomada de decisões | 0 | |

Legenda

Propostas

Coletiva

Individual

CMPD

Participe+

Base Cartográfica

Hidrografia

Praça e largo

Parque

Unidade de Conservação de Proteção Integral

0

0,5

1 km

Fonte: PMSP

Elaboração: SMUL/PLANURB - 2025

Datum horizontal: SIRGAS 2000 | UTM 23 S

* As propostas resultam da consolidação do título e do resumo, mantidos nas versões originais para preservar a integralidade das contribuições.

** A coluna "Qtd" corresponde ao número de vezes que a proposta aparece no mapa. Para informações sobre propostas não mapeadas (Qtd = 0), baixar planilha de contribuições disponível na plataforma Gestão Urbana.

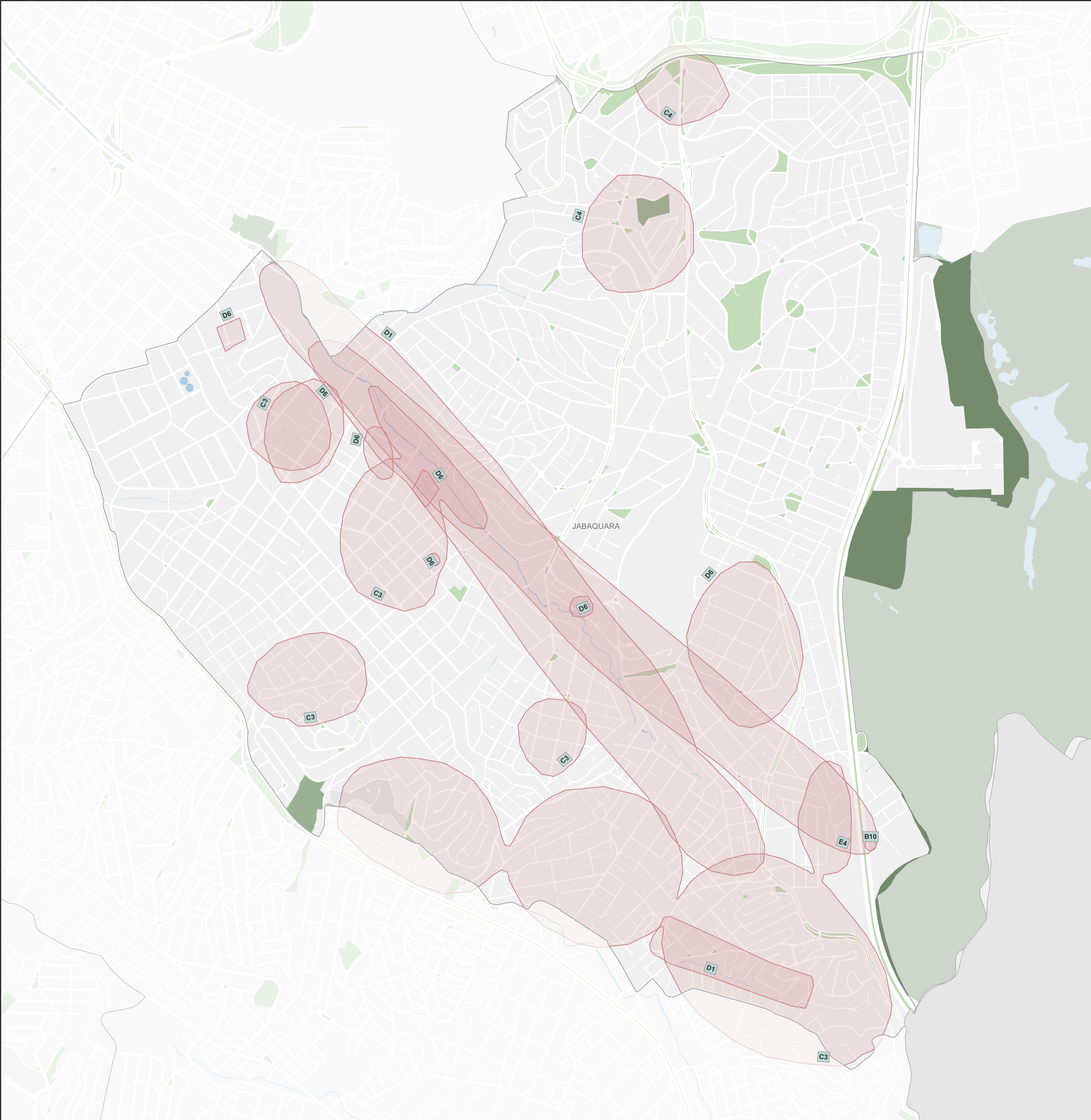

Subprefeitura Jabaquara

Habitação Social

| Origem | ID | Proposta* | Qtd** |
|------------|------|---|-------|
| Coletiva | B10 | Jardim Lourdes (área 44) - Rua Wilson Kawanami x Rua Débora Paschoal (abandonado há 10 anos). Proposta: retomar as obras de HIS. | 1 |
| Coletiva | C3 | Ocupações em áreas particulares que necessitam de regularização fundiária. Proposta: regularização fundiária com o objetivo de conferir segurança jurídica e habitacional da população. Dar prosseguimento aos cadastros fundiários das comunidades que aguardam a finalização de seus processos. Especificamente no entorno da Avenida João Maria de Almeida, 210; comunidade Vietnã. | 5 |
| Coletiva | C4 | Ocupação irregular de população e vulnerabilidade social, que demonstram a escassez de políticas de assistência a essa população (exemplo: população de rua, idoso, etc). Proposta: implantar equipamentos de assistência social. Promover políticas de locação social. | 2 |
| Coletiva | D1 | No âmbito habitacional temos os números de 6.500 novas ocupações no ano de 2014 e atualmente não sabemos o número real no ano de 2025 sobre nova, nova ocupações. Regularização fundiária dos conjuntos já entregues, apontar os lotes que invadem a legislação sanitária. Mapear e identificar essa população existente e incluir na gestão uma política habitacional de possível atendimento. Corrigir os lotes que adentram a parte sanitária desrespeitando a legislação vigente. | 2 |
| Coletiva | D6 | Regularização fundiária de todos os conjuntos (Corruíras, Fênix, V.N. Conquista, Nova Esperança, Nova Conquista, Pérola Byington, Orquídea, Congonhas). Reurbanização da comunidade Souza Danias. Proposta: refazer o mapa das comunidades que puderem passar por reurbanização de favelas com entrega de títulos de propriedade no perímetro da operação Urbana nas áreas diretas e indiretas. | 7 |
| Coletiva | E4 | Operação Urbana Água Espreada. Todo trecho, incluindo as 20 mil moradias para moradias carentes. Proposta: finalização da Operação Urbana Água Espreada + 20 mil moradias. | 1 |
| Participe+ | 5167 | P 4. Finalização da Operação Urbana Água Espreada + 20 mil moradias; Proposta: A Operação Urbana é de 2001 e já consumiu R\$ 4 bilhões. Mas construiu apenas mil moradia | 0 |

Legenda

Propostas

Coletiva

Individual

CMPD

Participe+

Base Cartográfica

Hidrografia

Praça e largo

Parque

Unidade de Conservação de Proteção Integral

0

0,5

1 km

Fonte: PMSP

Elaboração: SMUL/PLANURB - 2025

Datum horizontal: SIRGAS 2000 | UTM 23 S

* As propostas resultam da consolidação do título e do resumo, mantidos nas versões originais para preservar a integralidade das contribuições.

** A coluna "Qtd" corresponde ao número de vezes que a proposta aparece no mapa. Para informações sobre propostas não mapeadas (Qtd = 0), baixar planilha de contribuições disponível na plataforma Gestão Urbana.

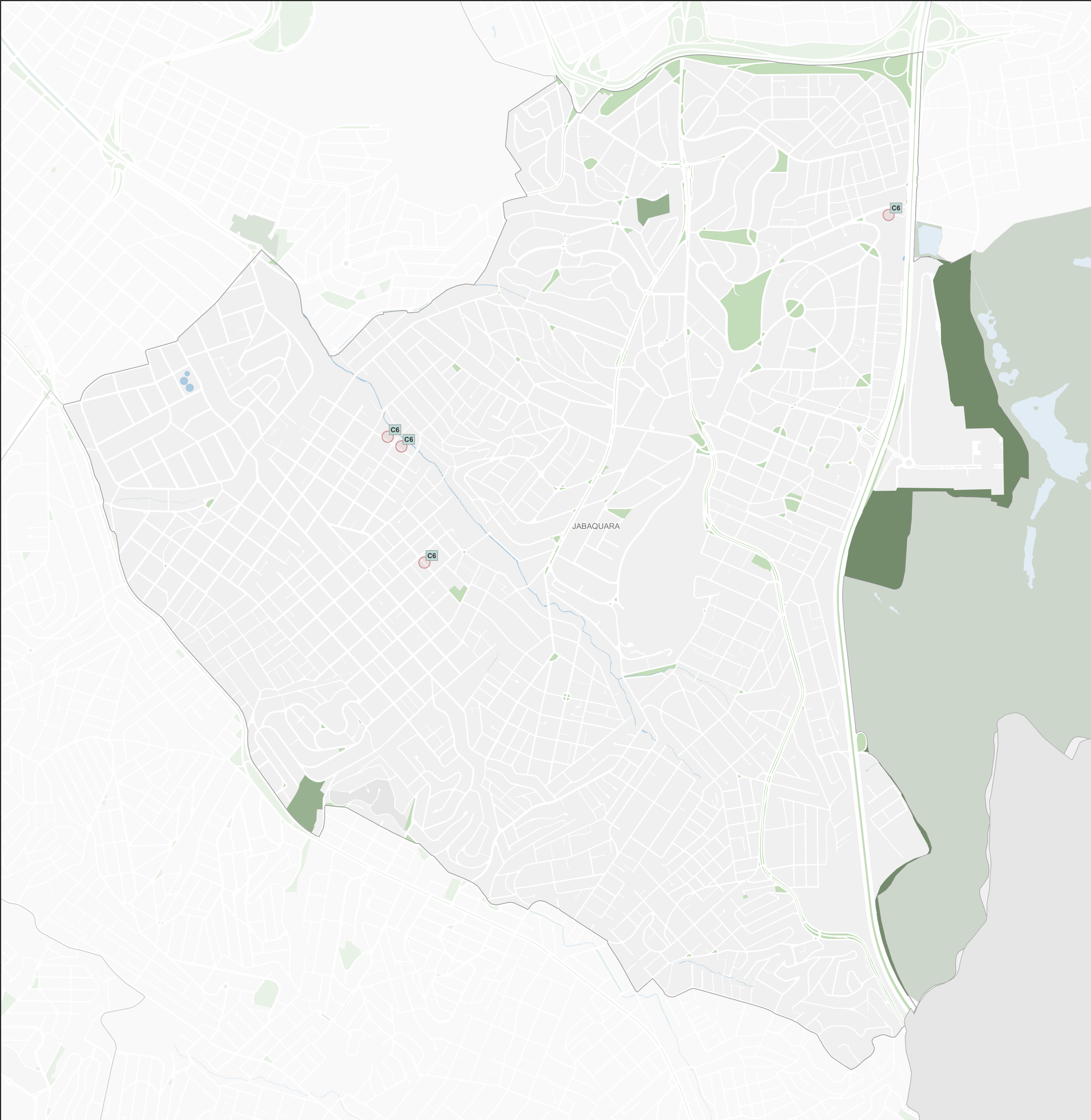

Subprefeitura Jabaquara

Desenvolvimento Econômico Sustentável

| Origem | ID | Proposta* | Qtd** |
|----------|----|--|-------|
| Coletiva | C6 | Excesso de áreas públicas subutilizadas. Proposta: implantação de hortas comunitárias promovendo ações de autonomia e participação social dos bairros da região, além de fomentar desenvolvimento econômico local. | 4 |

Legenda

Propostas

ID

Coletiva

ID

Individual

ID

CMPD

ID

Participe+

Base Cartográfica

Hidrografia

Praça e largo

Parque

Unidade de Conservação de Proteção Integral

0

0,5

1 km

Fonte: PMSP

Elaboração: SMUL/PLANURB - 2025

Datum horizontal: SIRGAS 2000 | UTM 23 S

* As propostas resultam da consolidação do título e do resumo, mantidos nas versões originais para preservar a integralidade das contribuições.

** A coluna "Qtd" corresponde ao número de vezes que a proposta aparece no mapa. Para informações sobre propostas não mapeadas (Qtd = 0), baixar planilha de contribuições disponível na plataforma Gestão Urbana.

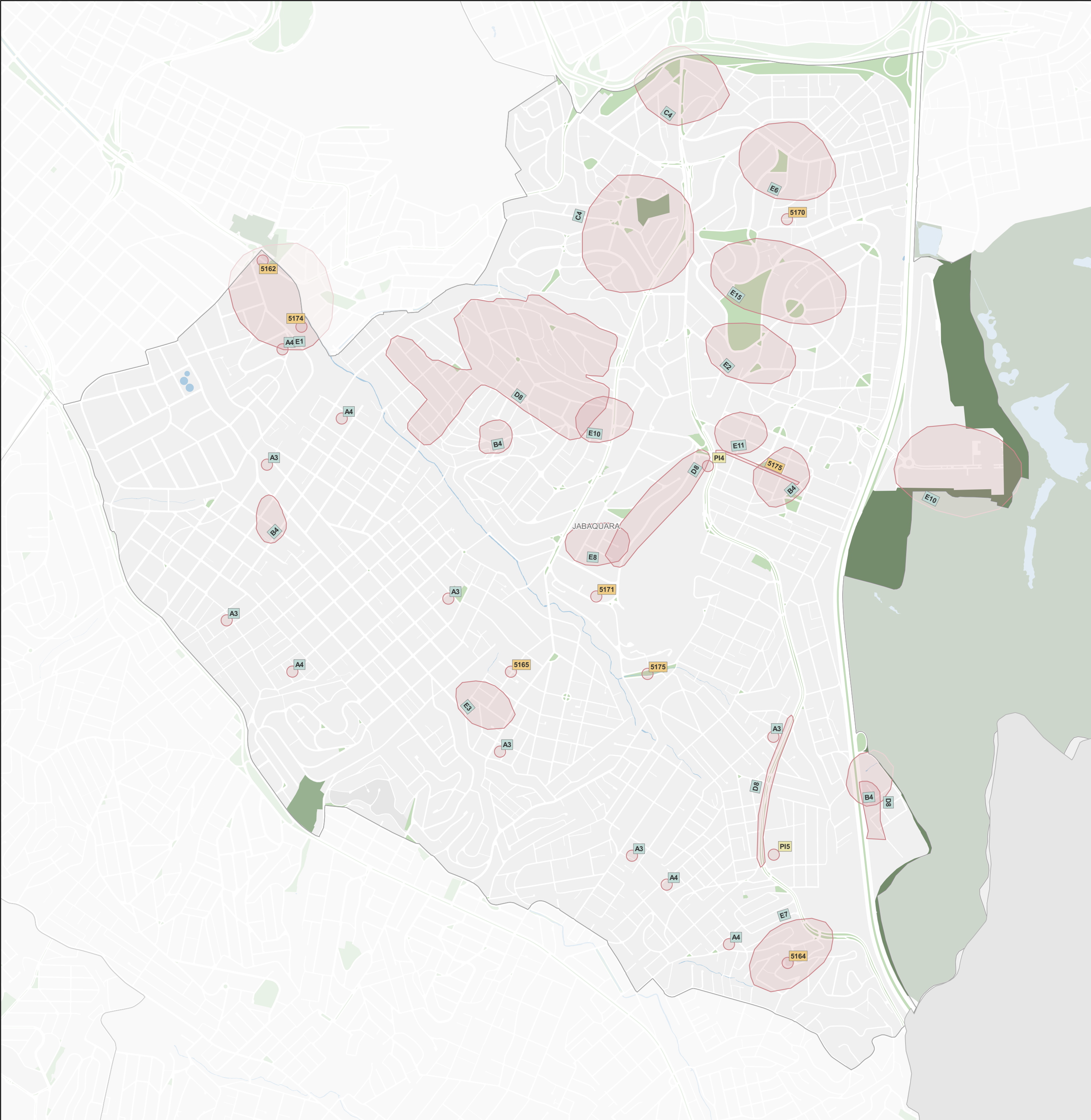

| Subprefeitura Jabaquara | | | |
|---------------------------------------|------|--|-------|
| Desenvolvimento Social e Equipamentos | | | |
| Origem | ID | Proposta* | Qtd** |
| Coletiva | A3 | Mais Médicos (temos espaços mas falta profissionais especializados). | 6 |
| Coletiva | A4 | Dificuldade de acesso dos espaços de informação técnica. Proposta: criar espaços de informação técnica nas áreas mais carentes, trazer mais para perto das periferias. | 5 |
| Coletiva | B4 | Reforma da unidade básica do Jardim Lourdes. Construção das unidades básicas de saúde Vila Canaã, Campestre, Jardim Lourdes, UBS Construção Carlos Rizini, Cidade Vargas, Cidade Leonor. AME - centro de especialidade de saúde, na rua Brasilina Fonseca com Afonso XIII. Construção de uma URSI (Unidade de Referência à Saúde do Idoso). | 4 |
| Coletiva | C4 | Ocupação irregular de população e vulnerabilidade social, que demonstram a escassez de políticas de assistência a essa população (exemplo: população de rua, idoso, etc). Proposta: implantar equipamentos de assistência social. Promover políticas de locação social. | 2 |
| Coletiva | D8 | Alto índice de assaltos no território criando um clima intenso de Segurança Pública. Proposta: aumentar o efetivo policial e implantar câmeras Smart Sampa. | 4 |
| Coletiva | D9 | Falta de medicamento nos equipamentos de saúde, falta de profissionais também (especialmente médicos) e atendimento adequado (equipe da recepção). Proposta: nos equipamentos de saúde: contratação de mais profissionais, capacitação dos profissionais e ecopontos de resíduos de medicamentos. | 0 |
| Coletiva | E1 | Vila Santa Catarina. Proposta: implantar CEU Vila Santa Catarina no espaço do Parque Espraíada. | 1 |
| Coletiva | E10 | Instalar no antigo espaço da Secretaria da Agricultura do Estado, atrás da EXPO SP. Na garagem na Mobi Brasil. Proposta: implantar a escola técnica, com foco na saúde e informática. No Jabaquara 19% da população é idosa. | 2 |
| Coletiva | E11 | No espaço da feira livre do lado do Terminal e metrô Jabaquara. Proposta: implantar o centro de arrecadação e distribuição de alimentos para famílias carentes. | 1 |
| Coletiva | E15 | Vila Guarani. Proposta: criação do circuito de corrida de 5 a 10 km. | 1 |
| Coletiva | E2 | Próximo a Rua Getúlio Vargas CRAS. Proposta: implantar Centro de Defesa dos Direitos da Mulher. | 1 |
| Coletiva | E3 | Em frente ao Hospital Santa Catarina - Rua Afonso XIII com Rua Brasilina Fonseca. Terreno municipal. Proposta: implantar Centro de Especialidades e exames laboratoriais. | 1 |
| Coletiva | E6 | Vila Guarani - fácil acesso próximo ao metrô Conceição. Próximo a UBS - Cidade Vargas. Proposta: implantar 3 instituições de longa permanência do idoso grau 1, 2 e 3. ILPI I, II, III. | 1 |
| Coletiva | E7 | Instalar em Americanópolis na Rua Cidade de Santos, próximo a AMA UBS - Americanópolis. Proposta: implantar casa de abrigo para mulheres em situação de rua ou violência. | 1 |
| Coletiva | E8 | Próximo à Rua Cruz das Almas. Av. Francisco de Paulo Quintanilha, ao lado da creche. Proposta: implantar o Centro de Reabilitação de Traumas. | 1 |
| Individual | PI4 | Criação de novos espaços culturais fortalecendo os já existentes. Brincão cultural - Vila do Encontro. Valorização dos Conselhos de Cidadãos. CPM, CADES, criação dos conselhos de direitos. Subprefeitura do Jabaquara. [informação pessoal ocultada] | 1 |
| Individual | PI5 | Na Rua Wilson Kawanami com a Rua Deborah Pascoal ou ao lado da Vila do Reencontro que fica a Av. Engenheiro com a Rua José Bonifácio. Proposta: construção urgente da UBS Jardim Lourdes por causa que a temos não correspondente a demanda da população. | 1 |
| Participe+ | 5136 | AUMENTAR E MELHORAR A SEGURANÇA E POLICIAMENTO NO JABAQUARA Proposta: Vários bairros estão sendo alvo da criminalidade e precisam da atenção policial. | 0 |
| Participe+ | 5162 | P 1. Um Centro Educacional Unificado (CEU) na Vila Sta. Catarina; Proposta: Área sugerida: espaço atua da Ate de Lazer da Água Espraíada, defronte ao Clube Chuvisco | 1 |
| Participe+ | 5164 | P 2. Um Centro de Defesa dos Direitos da Mulher; Proposta: O Jabaquara tem 230 mil habitantes e necessita de mais serviços sociais de defesa e proteção das mulheres | 1 |
| Participe+ | 5165 | P 3. Um Centro de Especialidades e exames laboratoriais na Vila Campestre Proposta: O Jabaquara tem 230 mil moradores e mais a Cidade Ademar com seus 400 mil habitantes. E sem uma AME especialidades, por exemplo e falta de laboratórios públicos para fazer exames necessários> gastro. cardio. urologia etc. Local indicado: Rua Afonso 13 com Brasilina Fonseca. E uma UBS ao lado | 1 |
| Participe+ | 5169 | P 6. ILPI – Instituto de Longa Permanência do Idoso; Proposta: O Jabquara tem 230mil habitantes. com a segunda população mais idos da Cidade. e enhum equipamento para os idosos | 0 |
| Participe+ | 5170 | P 7. Casa de abrigo para Mulheres em situação de rua ou violência doméstica; Proposta: O Jabquara e a Cidade carece de equipamentos de proteção à mulher e à família. Sugestão de um local na Vila Guarani | 1 |
| Participe+ | 5171 | P 8. Centro de Reabilitação de Traumas; Proposta: O Jabaquara tem o Hopsital Saboya, especializado em traumas. Mas não temos um centro para fazer a reabilitação destes pacientes. A sugstão é de que se construo o Centro ao lado do Saboya | 1 |
| Participe+ | 5174 | P 10. Uma Escola Técnica: Saúde. informática e Inteligencia Artificial; Proposta: O Jabquara tem de investir na formação dos Jovens. Precisamos de Uma Escola Técnica: Saúde. informática e Inteligencia Artificial. Pode ser localizadano antigo espaço da Secretaria Estadual de Agricultura (atrás do EXPO SP) ou no local da atual graragem da Mobi Brasil | 1 |
| Participe+ | 5175 | P 11. Centro de arrecadação e distribuição de alimentos para famílias carentes; Proposta: Com mais de 60 favelas no distrito do Jabaquara. aies dos cortiços. abrigando população carente. necessitamos de um banco de alimentos< Local: espaço da feira livre da Sedcretaria Estadual de Agricultura ou no terreno na Rua das Cruzadas | 2 |
| Participe+ | 5180 | P 19 – Criação de novos Espaços Culturais. fortalecendo os já existentes Proposta: P 19 – Criação de novos Espaços Culturais na Região. fortalecendo os já existentes (CEU Caminho do Mar. Centro de Cultura Negras. Área de lazer na Genaro de Carvalho. E Área Livre na Água Espraíada: | 0 |

Legenda

Propostas

Coletiva

Individual

CMPD

Participe+

Base Cartográfica

Hidrografia

Praça e largo

Parque

Unidade de Conservação de Proteção Integral

0

0,5

1 km

Fonte: PMSP

Elaboração: SMUL/PLANURB - 2025

Datum horizontal: SIRGAS 2000 | UTM 23 S

* As propostas resultam da consolidação do título e do resumo, mantidos nas versões originais para preservar a integridade das contribuições.

** A coluna "Qtd" corresponde ao número de vezes que a proposta aparece no mapa. Para informações sobre propostas não mapeadas (Qtd = 0), baixar planilha de contribuições disponível na plataforma Gestão Urbana.

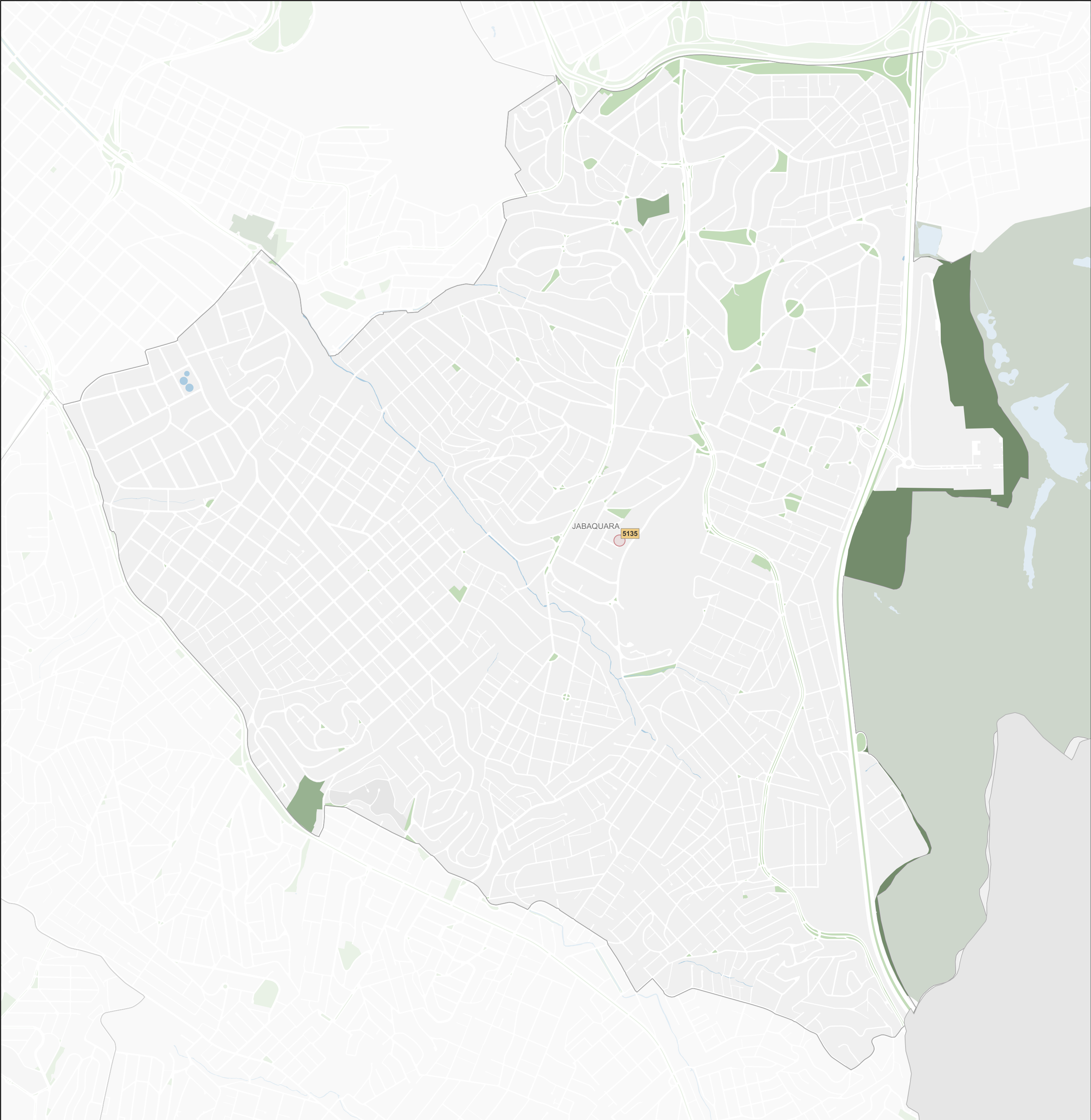

Subprefeitura Jabaquara

Patrimônio Cultural

| Origem | ID | Proposta* | Qtd** |
|------------|------|---|-------|
| Participe+ | 5135 | REVITALIZAÇÃO DO CENTRO DE CULTURAS NEGRAS DO JABAQUARA Proposta: Restaurar o prédio e as dependências do Centro Cultural, promover a ampliação dos serviços, modernização e estabelecer que sua área verde seja mantida como parque. | 1 |

Legenda

Propostas

ID Coletiva

ID Individual

ID CMPD

ID Participe+

Base Cartográfica

Hidrografia

Praça e largo

Parque

Unidade de Conservação de Proteção Integral

0

0,5

1 km

Fonte: PMSP

Elaboração: SMUL/PLANURB - 2025

Datum horizontal: SIRGAS 2000 | UTM 23 S

* As propostas resultam da consolidação do título e do resumo, mantidos nas versões originais para preservar a integralidade das contribuições.

** A coluna "Qtd" corresponde ao número de vezes que a proposta aparece no mapa. Para informações sobre propostas não mapeadas (Qtd = 0), baixar planilha de contribuições disponível na plataforma Gestão Urbana.

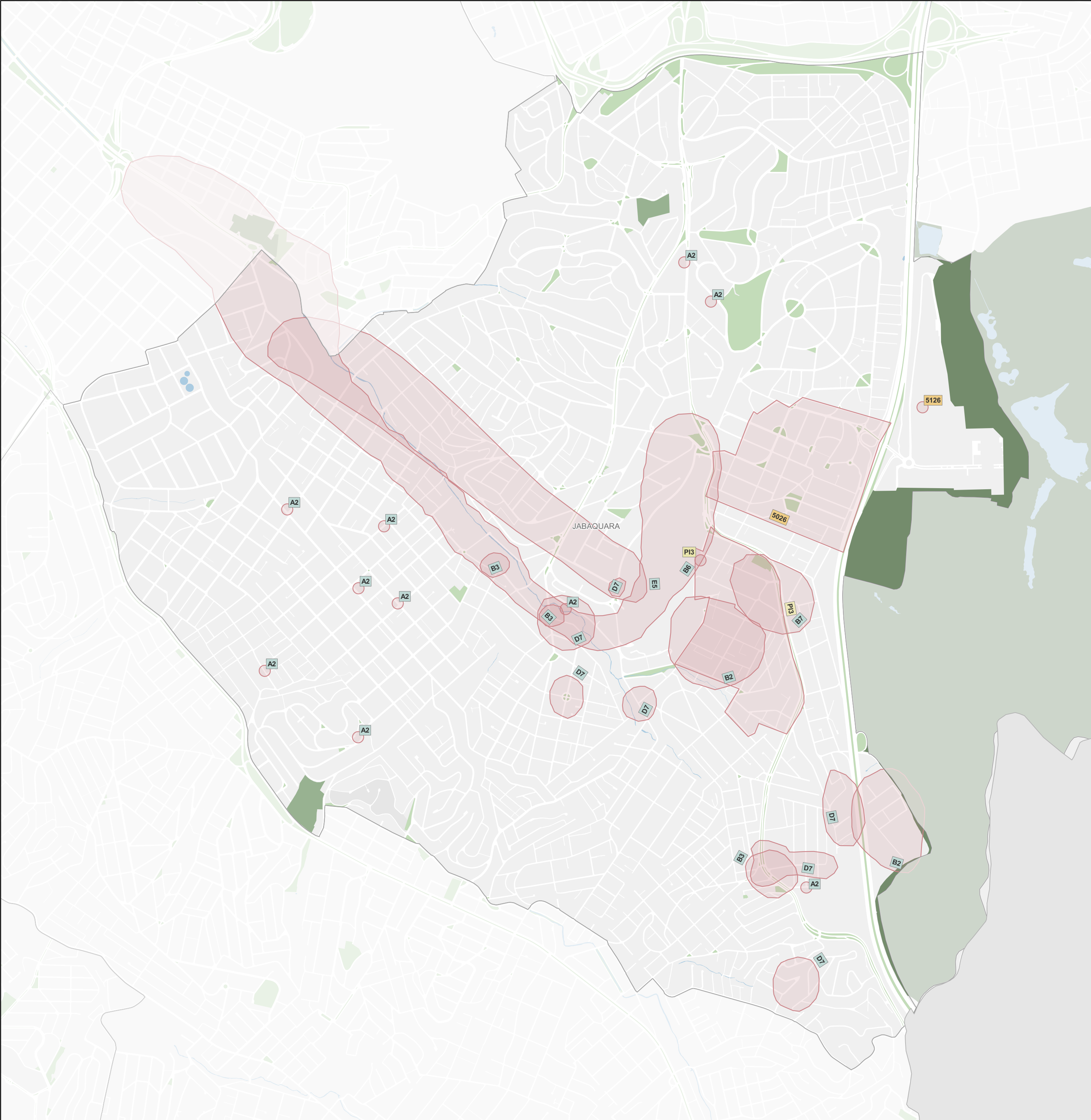

Subprefeitura Jabaquara

Mobilidade

| Origem | ID | Proposta* | Qty** |
|------------|------|--|-------|
| Coletiva | A2 | Dificuldade de travessias (mobilidade). Proposta: faixas lombadas rotatórias com Ilhas; sinalização. | 10 |
| Coletiva | B2 | Linha de ônibus que ligue o Jardim Lourdes percorrendo todo bairro até o metrô Jabaquara. Proposta: criação de linha de ônibus além da existente 5010-10 Jabaquara Santo Amaro, mais uma linha que suba a rua do Céu atendendo as quadras até a região do corpo de bombeiros. | 2 |
| Coletiva | B3 | Sinalização dos pontos: Semáforo na Rua Genaro de Carvalho com Cidade de Bagdá, semáforo sonoro com Rua Wilson Kawanami, Avenida Engenheiro Armando Arruda Pereira, Rua Hugo Vitor. | 3 |
| Coletiva | B6 | Construção da linha 17 - Ouro do monotrilho, entre as estações Washington Luiz até Jabaquara. Proposta: retomada das obras para este trajeto paralisado. | 1 |
| Coletiva | B7 | Conceder estacionamento de 15 minutos no calçadão do entorno do corpo de bombeiros. | 1 |
| Coletiva | D7 | Falta de segurança viária, sinalização. Todos os pontos mencionados são caminhos de ida e vinda escolar, alguns pontos por falta de sinalização ocorrem acidentes. Proposta: semáforos, lombadas, faixa de pedestres, acessibilidade para deficiente, placa de sinalização de redução de velocidade. | 7 |
| Coletiva | E5 | Margeia o Parque Linear da OUCAE. Proposta: finalização do Monotrilho Jabaquara-Morumbi até o Hospital Saboya. | 1 |
| Individual | P13 | Vila do Encontro, lado rua do CEU Escola Armando. Proposta: instalar uma via circular de micro ônibus, e instalar uma base policial próximo ao colégio Armando, onde acontece vários assaltos, na parte da manhã ou noite. | 2 |
| Participe+ | 5026 | Recapamento nas ruas da Cidade Vargas. Jabaquara Proposta: Recapear várias ruas em péssimo estado no bairro de Cidade Vargas. Jabaquara | 1 |
| Participe+ | 5126 | REORGANIZAÇÃO DO TRÂNSITO NA REGIÃO DE INFLUÊNCIA DO SP EXPO. JABAQUARA Proposta: Já existe processo com proposta de intervenção viária a longo prazo. mas a curto prazo necessita-se de medidas que minimizem os grandes impactos pelo trânsito no entorno do SP EXPO. no Jabaquara e região do Cursino | 1 |
| Participe+ | 5168 | P 5. Finalização do Monotrilho Jabaquara-Morumbi Proposta: (a prefeitura deu R\$ 390 milhões para o Metro construir 2 mil casas); | 0 |

Legenda

Propostas

Coletiva

Individual

CMPD

Participe+

Base Cartográfica

Hidrografia

Praça e largo

Parque

Unidade de Conservação de Proteção Integral

0

0,5

1 km

Fonte: PMSP

Elaboração: SMUL/PLANURB - 2025

Datum horizontal: SIRGAS 2000 | UTM 23 S

* As propostas resultam da consolidação do título e do resumo, mantidos nas versões originais para preservar a integralidade das contribuições.

** A coluna "Qty" corresponde ao número de vezes que a proposta aparece no mapa. Para informações sobre propostas não mapeadas (Qty = 0), baixar planilha de contribuições disponível na plataforma Gestão Urbana.

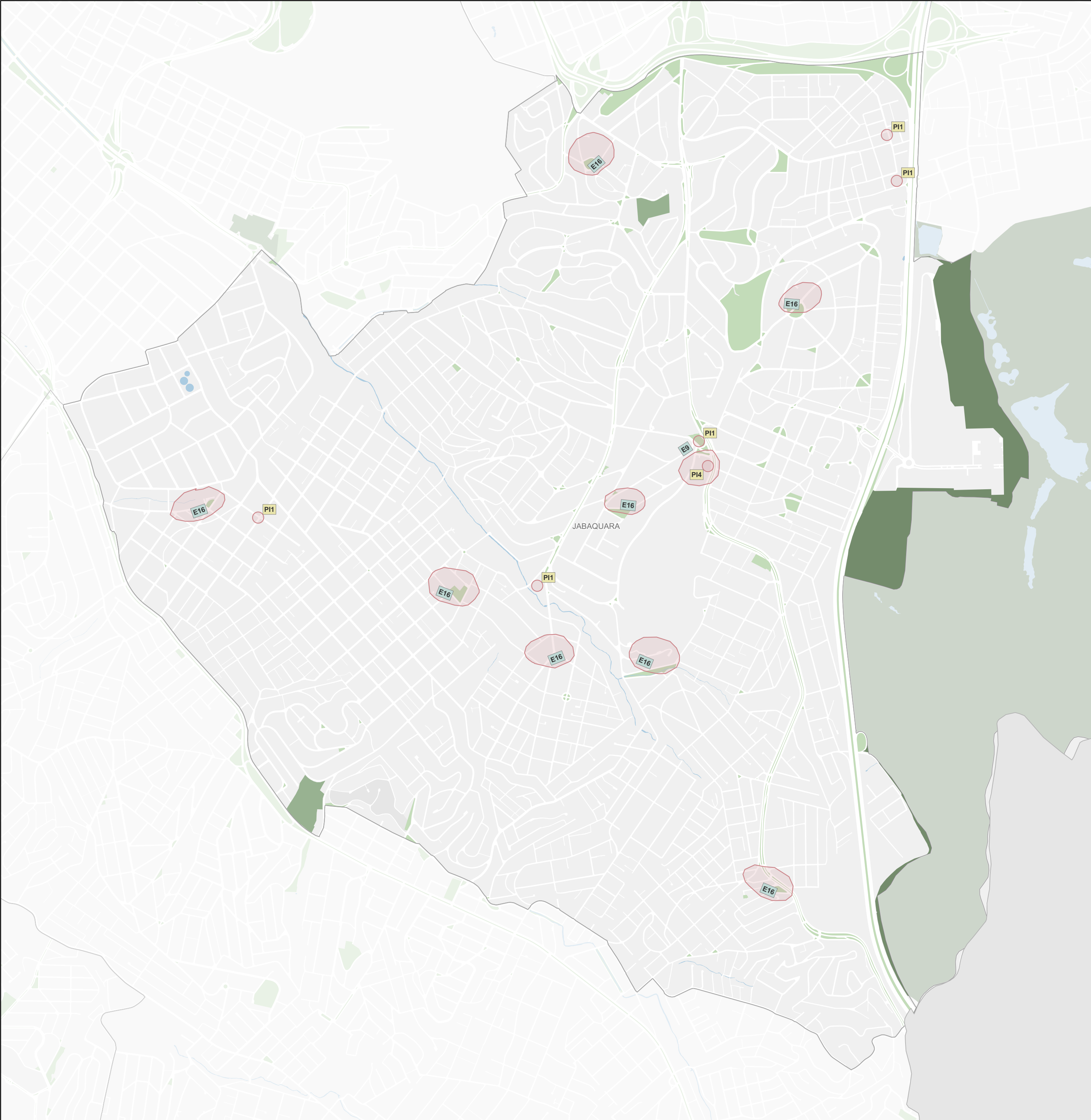

Subprefeitura Jabaquara

Outros

| Origem | ID | Proposta* | Qtd** |
|------------|------|---|-------|
| Coletiva | E16 | Indicados no mapa. Proposta: criação do comitê de gestores de praças. | 8 |
| Coletiva | E9 | Instalar nas subprefeituras Jabaquara. Proposta: aumento de verbas para todos os Conselhos (CADES; CPM). Recursos para serviços (impressão, parecer, transporte) e equipamentos dos conselhos. Equipamentos eletrônicos: impressoras, microfones etc. | 1 |
| Individual | P11 | Mapeamento de mais de 100 pontos viciados de descarte irregular de lixo e inservíveis. Eleição dos Conselhos Gestores do Parque Nabuco e Parque Lina e Paulo Raia. Aprovação e publicação de agenda cultural. [informação pessoal ocultada] | 5 |
| Individual | P14 | Criação de novos espaços culturais fortalecendo os já existentes. Brincão cultural - Vila do Encontro. Valorização dos Conselhos de Cidadãos. CPM, CADES, criação dos conselhos de direitos. Subprefeitura do Jabaquara. [informação pessoal ocultada] | 1 |
| Participe+ | 5173 | P 9. Aumento da verba para os conselhos – serviços e equipamentos; Proposta: Os conselhos com representantes da comunidade : CPM. Cades. Saúde. Dirietos Humanos etc. carecem de recursos para serviços e equipa.mentos (computadores. impressora. equipamento para realização de runiões online). Precisamos valorizar | 0 |
| Participe+ | 5181 | P 20 – Valorização dos Conselhos de Cidadãos: CPM. CADES. e Conselho de Direitos Proposta: P 20 – Valorização dos Conselhos de Cidadãos: CPM. CADES. e recriação do Conselho de Direitos Humanos. | 0 |

Legenda

Propostas

ID

Coletiva

ID

Individual

ID

CMPD

ID

Participe+

Base Cartográfica

Hidrografia

Praça e largo

Parque

Unidade de Conservação de Proteção Integral

0

0,5

1 km

Fonte: PMSP

Elaboração: SMUL/PLANURB - 2025

Datum horizontal: SIRGAS 2000 | UTM 23 S

* As propostas resultam da consolidação do título e do resumo, mantidos nas versões originais para preservar a integralidade das contribuições.

** A coluna "Qtd" corresponde ao número de vezes que a proposta aparece no mapa. Para informações sobre propostas não mapeadas (Qtd = 0), baixar planilha de contribuições disponível na plataforma Gestão Urbana.