



Planos de Ação das Subprefeituras 2026-2029

Anexo 1 - Contribuições do Processo Participativo

Subprefeitura Vila Mariana

Dezembro de 2025

Secretaria Municipal de Urbanismo e Licenciamento – SMUL
Coordenadoria de Planejamento Urbano – PLANURB

Apresentação

A participação social é elemento fundamental para a identificação das potencialidades locais e das demandas da população, contribuindo para a integração das ações de diferentes áreas da política pública. Este Anexo apresenta as contribuições obtidas por meio de oficinas participativas presenciais e de consulta virtual, realizadas no âmbito da elaboração dos Planos de Ação das Subprefeituras (PAS) entre julho e setembro de 2025.

As propostas sistematizadas estão organizadas conforme sua origem, compreendendo contribuições **coletivas** elaboradas nos grupos de trabalho das oficinas presenciais; contribuições registradas de forma **individual** durante as oficinas; contribuições da oficina realizada com o Conselho Municipal da Pessoa com Deficiência (**CMPD**); e contribuições oriundas da Plataforma **Participe+**.

O material está organizado em mapas acompanhados de tabelas, de acordo com os eixos temáticos abordados nas oficinas — Meio Ambiente, Habitação Social, Infraestrutura e Saneamento Ambiental, Patrimônio Cultural, Mobilidade, Desenvolvimento Econômico Sustentável e Desenvolvimento Social e Equipamentos —, sendo classificadas como “Outro” as propostas que não se enquadraram nesses temas. A quantidade de mapas por Subprefeitura varia conforme os eixos que receberam contribuições, possibilitando uma leitura integrada das demandas territorializadas e do conjunto do território.

As contribuições coletadas nas oficinas presenciais foram digitalizadas e transcritas, com eventuais ajustes de padronização, enquanto as contribuições do Participe+ reproduzem trechos dos textos enviados pelos participantes na plataforma.

A íntegra das propostas, assim como os arquivos utilizados para a elaboração dos mapas deste Anexo, está disponível no portal [Gestão Urbana](#). Complementarmente, o [Relatório de Sistematização das Oficinas Participativas](#) apresenta a metodologia adotada nas oficinas e os procedimentos de sistematização e georreferenciamento das propostas.



Subprefeitura Vila Mariana				
Meio Ambiente				
Origem	ID	Proposta*	Qtd**	
Coletiva	A1	Nascente junto a comunidade Laura Ramos, do córrego Embuaçu. Proposta: reverter o tamponamento da nascente, restaurar a vegetação do entorno e manter e preservar a área segura contra desmatamento e outras intervenções.	1	
Coletiva	A2	Retirada das árvores saudáveis e grande porte do corredor verde que liga o Ibirapuera ao parque da aclimação. Proposta: restauros e ampliar o corredor verde com espécies nativas e manter o solo permeável e área mais amigável a fauna da região. Ampliando o conforto térmico e a capacidade de absorção da água no solo.	2	
Coletiva	A4	Falta de arborização, excesso de impermeabilização do solo e ilhas de calor. Proposta: utilizar vagas para caros para criação de jardim de chuva c/o plantio de árvore nativa de grande porte. Assim inibindo o uso do automóvel e plantando árvore fora da linha de fiação elétrica.	0	
Coletiva	A7	Áreas ociosas no espaço público. Proposta: implantação de áreas de compostagens e hortas urbanas.	0	
Coletiva	B1	Falta de conexão entre áreas verdes, plantio de árvores. Proposta: corredor ecológico/verde que liga Ibirapuera, aclimação, APP do Embuaçu, etc.	2	
Coletiva	B10	Cuidar do que foi plantado (árvores). Plantar em muitos berços que estão abertos nas ruas (árvores). Construtoras estão eliminando árvores. Proposta: como a Rua França Pinto e Rua Joaquim Távora.	2	
Coletiva	B11	Estacionamentos do Museu de Arte Contemporânea. Estacionamentos pago. Estacionamentos Colégio São Luiz. Proposta: permeabilizar e arborizar.	2	
Coletiva	B14	Parque Ibirapuera. Proposta: cancelar a privatização.	7	
Coletiva	B5	A área de preservação da nascente do córrego Embuaçu foi concretada e desmatada ilegalmente na obra do túnel Sena Madureira. Proposta: reforestamento, restauração, preservação da nascente e criação do Parque Souza Ramos.	1	
Coletiva	B8	Árvores da Sena Madureira foram devastadas em obra ilegal. Proposta: replantio e restauração do corredor verde Sena Madureira!!!	1	
Coletiva	C1	Corredor verde. Foram retiradas muitas árvores. Proposta: tirar a meta 40, referente ao túnel. replantas as arvores e não queremos túnel. Implementação do corredor de ônibus.	1	
Coletiva	C2	As árvores têm pouco espaço. Muitas vezes são concretadas! Proposta: maior espaço p/ as árvores, construindo um mini jardim de chuva. Nesse maior espaço que seja rebaixada a guia p/ poder entrar água da chuva. Plano de arborização!	0	
Coletiva	C8	Em todo o bairro. Falta de educação ambiental p/ a população! Proposta: educação ambiental: aumentar o aproveitamento do lixo reciclável através das cooperativas, efetuando galpões para que as cooperativas retirem.	6	
Coletiva	D3	Nascente do córrego Embuaçu/Sapateiro, sua região era uma APP e foi indevidamente desmatada e parcialmente tamponada como sua região foi desmatada, tem risco de deslizamento na comunidade Souza Ramos e começou a ter alagamentos em seu caminho. Proposta: queremos a recuperação e destamponação da nascente para recuperar sua área desmatada, queremos a criação de um parque que inclusive atenda as demandas das ZEIS, com a criação por exemplo de hortas comunitárias. Principalmente colocar árvores onde está em risco de deslizamento.	1	
Coletiva	D4	1-Praça Antônio Tucci, corredor inacessível, entre muros, da rua Lucy Montoro e do Liceu Pasteur - Área pública onde pode ser plantadas árvores. 1- Plantio de árvores na descrição acima. 2- Praça Giordano Bruno, árvores antigas necessitam de manejo e também de novos plantios p/ recomposição da arborização. 3- Praça Kant, manejo de árvores- podas altas e liberação de melhorias na calçada externa para apoiar adoção da parte vegetativa. 4- Recuperação e plantio de áreas verdes livres, com plantio de árvores e vegetação, trecho Francisco Cruz e Vergueiro - Av. Prefeito Fábio Prado, bicos de praças degradados. 5- Praça Santíssimo Sacramento, na rua Tutúia, no bairro Paraíso. A praça é um bolsão de estacionamento da CET, além de terem cortado a praça para fazer passagem de carro da rua Tutúia para rua Dr. Tomás Carvalhal. Além da praça ser cortada ao meio para dar acesso a empresa privada (IBM). A população do entorno quer verde, praça para crianças, cachorródromo. A área é grande, voltar a ser praça com plantio de árvores.	4	
Coletiva	D5	Recomposição do corredor verde da rua Sena Madureira, que faz ligação entre o Parque Ibirapuera e o Parque da Aclimação. Proposta: em 2024, as árvores frondosas da rua Sena Madureira foram individualmente derrubadas. Propomos a recuperação das árvores do canteiro central, pois elas tem função fundamental de conectar a avifauna e outros animais do Parque Ibirapuera com o Parque da Aclimação. Esse corredor está mapeado e reconhecido pela SVMMA(Secretaria do Verde e do Meio Ambiente).	1	
Coletiva	D8	Praça Oswaldo Cruz e Praça Estado da Palestina. Proposta: revitalização total. A praça Oswaldo Cruz é onde teve início o bairro do Paraíso, necessário mais atenção. Revitalização da praça Vila Mariana- Lins de Vasconcelos com a Vergueiro. Mal ocupada, desmanche e queima de fios.	3	
Coletiva	E1	Retirada das árvores pela obra do túnel (que não queremos). Proposta: recomposição do corredor verde Ibirapuera - aclimação já previsto e conexão fauna e flora ao longo de toda a Sena Madureira (sem túnel).	1	
Coletiva	E4	Falta de verde, árvores e drenagem. Árvores em passeios estreitos. Proposta: ampliar muito os jardins de chuva, vagas verdes, alargamentos das calçadas para receber plantio.	13	
Coletiva	G1	Proposta: implantar parque na área verde da Rua Maurício Klabin, onde está situada a nascente do Córrego Embuaçu, restaurando a vegetação ciliar e estabelecendo usos públicos de lazer, contemplação e atividades físicas.	1	
Coletiva	G14	Bacia do Córrego do Sapateiro. Proposta: o Perímetro Ecobairro é definido pelos contornos da Bacia do Sapateiro. As ações empreendidas no âmbito do perímetro Ecobairro, além de integrarem as interfaces que impulsionam o diálogo e diversas práticas socioambientais do território, também consideram uma visão e ação integral que atende a diversos quesitos de mitigação e adaptação climática, promovendo um desempenho positivo que favorece a qualidade de vida, resiliência e condições à manutenção das gerações atuais e futuras. Enfim, esse perímetro congrega diversas iniciativas e ações de meio ambiente, patrimônio, mobilidade, gestão de resíduos e de manejo integrado das águas, liderados pela comunidade local em interface com diversos atores e gestão pública locais. Propomos a definição do PERÍMETRO ECOBAIRRO como território socioambiental modelo para que haja a preservação dos seus patrimônios culturais, ambientais e criativos.	1	
Coletiva	G2	Bacia do Córrego Uberaba. Proposta: dar continuidade ao projeto de soluções baseadas na natureza na bacia do Córrego Uberaba, com a ampliação das áreas permeáveis nos espaços públicos, com ampliação da arborização urbana, mobilidade ativa, etc. Redesenho ecossistêmico do espaço público.	1	
Coletiva	G3	Proposta: implantar sistematicamente dispositivos de manejo integrado de águas pluviais na bacia do Córrego do Sapateiro, assim como ampliar a arborização dentro de um projeto de redesenho ecossistêmico do espaço público.	1	
Coletiva	G4	Manter e qualificar a cobertura vegetal do corredor verde Pq. Ibirapuera e Pq. Aclimação.	1	
Coletiva	G8	Trecho Rua Mairinque - Rua Botucatu. Proposta: replantio das árvores retiradas na Sena Madureira (trecho - da Rua Botucatu - Rua Mairinque).	1	
Coletiva	H2	Rua Maurício Klabin x Rua Souza Ramos. Rua Sena Madureira – remoção das árvores. Proposta: reposição das árvores subtraídas e aumento do plantio de árvores nativas. Revitalização do corredor verde da Sena Madureira.	10	
Coletiva	H3	Nascente Rio Embuaçu, Nascente Sapateiro, Nascente Pedra Azul, Nascente Guariba, Córrego Cochoeira, Nascente Jurubatuba Mirim, Nascente Uberaba - tamponadas. Proposta: reabrir as nascentes e arborização. Projeto de revitalização das nascentes.	7	
Coletiva	H4	Em toda a região da Subprefeitura. Proposta: exigir que todo novo empreendimento imobiliário com mais de 15 metros de altura e com calçadas menores de 3 metros de largura cedam pelo menos 1,5 metros de calçada para ser possível se plantar árvores de médio e grande porte.	0	
Coletiva	H5	Falta de árvores na região causa intensas ilhas de calor. Proposta: a proposta é propiciar o aumento de árvores, praças, áreas verdes para reduzir.	0	
Individual	P11	Na falta de um programa de educação ambiental objetiva - colocação de placas educativas e coletores de lixo recicláveis. Proposta: colocação de placas educativas (não pise na grama, jogue lixo no lixo). E colocação de coletores de lixo recicláveis (coloridos) em todas as praças da região.	0	

Legenda

Propostas

Coletiva

Individual

CMPD

Participe+

Base Cartográfica

Hidrografia

Praça e largo

Parque

Unidade de Conservação de Proteção Integral

0

0,5

1 km

Fonte: PMSP

Elaboração: SMUL/PLANURB - 2025

Datum horizontal: SIRGAS 2000 | UTM 23 S

* As propostas resultam da consolidação do título e do resumo, mantidos nas versões originais para preservar a integralidade das contribuições.

** A coluna "Qtd" corresponde ao número de vezes que a proposta aparece no mapa. Para informações sobre propostas não mapeadas (Qtd = 0), baixar planilha de contribuições disponível na plataforma Gestão Urbana.

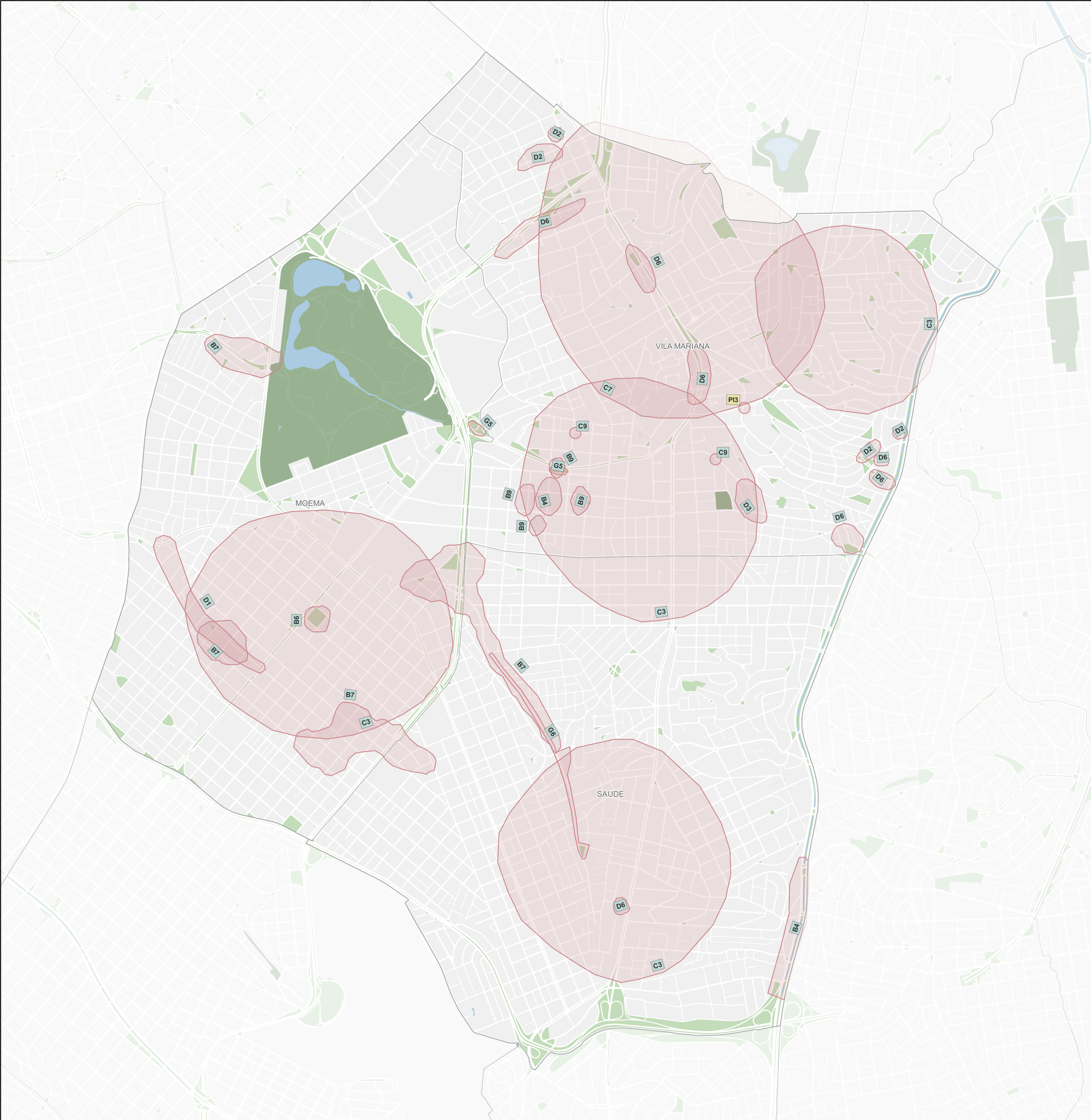

Subprefeitura Vila Mariana			
Infraestrutura e Saneamento Ambiental			
Origem	ID	Proposta*	Qtd**
Coletiva	A5	Fiação elétrica exposta e vulnerável aos eventos climáticos extremos causando muitos problemas a população e prejudicando as árvores já existentes. Proposta: aterramento de toda a fiação, trazendo segurança para uma arborização adequada e segura.	0
Coletiva	B4	Rua dos Otonis, alagamento, transbordamento de esgoto. Perdas de bens materiais, prejuízo de mobilidade urbana porque nem ônibus passa. Proposta: retirada de vagas de carros , construção urgente de jardins de chuvas . Cobrar da Sabesp obras de infraestrutura.	2
Coletiva	B6	Impermeabilização do Largo de Moema. Inundações pioraram. Proposta: voltar ao que era. Área verde e permeável. Tirar grades do parque infantil. Fazer cerca viva.	1
Coletiva	B7	Inundação, perdas materiais, prejuízo de mobilidade. Proposta: jardim de chuva.	4
Coletiva	B9	Na Vila Clementino há uma grande circulação de pessoas devido a inúmeros hospitais e estação de metrô. Muita sujeira nas ruas!!!! Proposta: necessidade urgente de lixeiras. Varrição das Ruas.	4
Coletiva	C3	Melhorar o aproveitamento das águas, retenção de água, evitar alagamento. Proposta: jardins de chuva no alto dos bairros para reter águas (Jardim da Glória, Saúde, Ipiranga). Córregos: Sapateiro, Uberabinha, Embuaçu.	4
Coletiva	C7	Lençol freático sendo atingido pelas construções de prédios. Proposta: falta de fiscalização! Projetos que não levam em consideração o lençol freático. Queremos que a água, nosso bem maior, seja reverenciada.	1
Coletiva	C9	Coleta de lixo das comunidades com contêineres metálicos e em horário irregular- madrugada (Souza Ramos). Proposta: utilizar contêineres plásticos e a coleta no horário usual do bairro (Souza Ramos).	2
Coletiva	D1	Vieia do Uberabinha foi ilegalmente ocupada por condomínios, interrompendo a fruição de pedestres/ciclistas, prejudicando a drenagem pluvial e aumentamos problemas de alagamento. Proposta: devolver a totalidade da vieia o domínio público, criando o calçadão para pedestres e ciclistas, ligando a Hélio Peregrino Avenida Ibirapuera. Desenterrar trechos do Uberabinha e melhorando a drenagem. Criar áreas permeáveis e ajardinadas, melhorando o ambiente Urbano. Essa proposta está de acordo com um dos "Perímetros de Ação" do plano Regional da Sub. V.M.(Subprefeitura Vila Mariana) de 2016, mas nunca foi colocado em prática.	1
Coletiva	D2	Rua Abílio Soares, da rua Cubatão até a Rua Mário Amaral Quando chove a água desce como rio ficando intransitável para pedestre. Proposta: 1-Fazer um jardim de chuva, porém Abílio Soares há trânsito intenso de veículos, teria que fazer Jardins de chuva com ocupação parte calçada e parte rua ou outra solução. 2- Poça d'água na esquina da Abílio Soares com a Rua Desembargador Eliseu Guilherme. 3-Rua Malebranche, sobe água da Ernesto de Oliveira, mas não tem escoamento, empoça água. Melhorar a galeria de escoamento ao lado da escola Aviva. Av. Dr. Ricardo Jafet com a Rua Pedro Pomponazzi, Área de alagamento, tem um grande Jardim de chuva cimentado torná-lo permeável.	4
Coletiva	D3	Nascente do córrego Embuaçu/Sapateiro, sua região era uma APP e foi indevidamente desmatada e parcialmente tamponada como sua região foi desmatada, tem risco de deslizamento na comunidade Souza Ramos e começou a ter alagamentos em seu caminho. Proposta: queremos a recuperação e destamponação da nascente para recuperar sua área desmatada, queremos a criação de um parque que inclusive atenda as demandas das ZEIS, com a criação por exemplo de hortas comunitárias. Principalmente colocar árvores onde está em risco de deslizamento.	1
Coletiva	D6	Muitos locais com despejo irregulares, falta limpeza urbana ou falta de passar caminhões de limpeza. Proposta: passar mais caminhões de limpeza, caminhões de lixo e maior frequência das operações cata- bagulho. Descarte irregular na rua Vergueiro, entre as ruas João Alves Correa até rua João José Pacheco.	7
Coletiva	G5	Buscar alternativas para os piscinões previstos na Praça Soichiro Honda, Manoel Vaz.	2
Coletiva	G6	Proposta: melhoria de iluminação pública nas praças/espacos públicos ao longo da Av. José Maria Whitaker.	1
Individual	P12	Na cidade de São Paulo inteira, e nas praças públicas. Proposta: as propostas do PMSA precisam incorporar a compostagem sob várias formas, (comunitária, empresariais, por meio de pátios públicos e individual) e uso deve ser ALTAMENTE PRIORITARIO na gestão e nos contratos/ procedimentos públicos. Para colaborar com a qualidade de solo urbano, não devem ser retiradas as folhas das áreas verdes permeáveis.	0
Individual	P13	Melo ambiente: instalação de jardim de chuva em local com constantes alagamentos. Proposta: o jardim de chuva vai atenuar, em muito, o fluxo de água por ocasião das chuvas.	1

Legenda

Propostas

Coletiva

Individual

CMPD

Participe+

Base Cartográfica

Hidrografia

Praça e largo

Parque

Unidade de Conservação de Proteção Integral

0

0,5

1 km

Fonte: PMSP

Elaboração: SMUL/PLANURB - 2025

Datum horizontal: SIRGAS 2000 | UTM 23 S

* As propostas resultam da consolidação do título e do resumo, mantidos nas versões originais para preservar a integralidade das contribuições.

** A coluna "Qtd" corresponde ao número de vezes que a proposta aparece no mapa. Para informações sobre propostas não mapeadas (Qtd = 0), baixar planilha de contribuições disponível na plataforma Gestão Urbana.

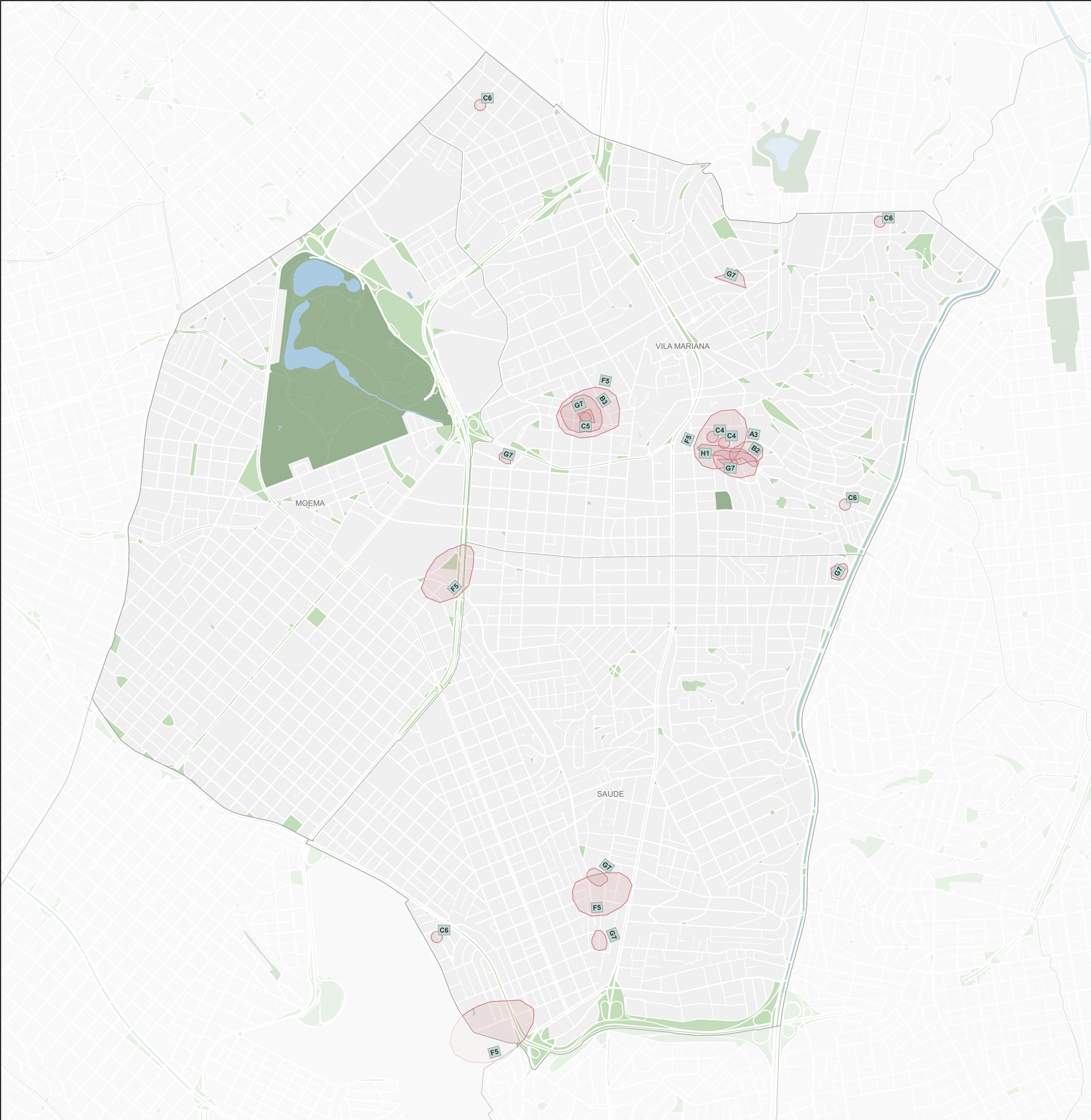

Subprefeitura Vila Mariana

Habitação Social

Origem	ID	Proposta*	Qtd**
Coletiva	A3	Ameaça de retirada de uma comunidade Souza Ramos, super consolidada no Bairro. Proposta: urbanização da comunidade com respeito aos moradores e a vida dos cidadãos que lá moram.	1
Coletiva	B2	Moradores da Souza Ramos estão lá há 70 anos e não tem posse, sofrendo ameaça de despejo devido ao túnel. Proposta: regularização e manutenção das famílias das comunidades na Souza Ramos.	1
Coletiva	B3	Comunidade Mario Cardim. Proposta: regularização fundiária.	1
Coletiva	C4	Souza Ramos, Luiz Alves, processo de regularização demorado. Proposta: regularização fundiária p/ a Comunidade Souza Ramos, nº 518. Essa comunidade existe há 70 anos e todas as benfeitorias foram feitas por seus habitantes. NÃO À META 40.	2
Coletiva	C5	Regularização impossibilitada no momento (terreno federal). Proposta: regularizar a Comunidade Maestro Cardim. Municipalizar esse terreno.	1
Coletiva	C6	Especulação imobiliária excessiva. Proposta: chegada de prédios. Compensação ambiental p/ cada prédio a ser construído, e para os construídos recentemente que as construtoras refaçam a renaturalização dos rios sufocados.	4
Coletiva	F5	Há necessidade de tornar o território onde estão as comunidades mais digno com relação a moradia. Proposta: regularização fundiária para todas as comunidades do território, atualizando o cadastro das famílias nas plataformas de habitação social: Comunidade Mauro, Cardim, Souza Ramos, 11 de Junho e Cercado.	5
Coletiva	G7	Souza Ramos, Mario Cardim, Mauro I, Mauro II, Luís Alves, Neide Aparecida, Solito, Helen Keller. Proposta: realizar a implantação do conselho gestor de todas as ZEIS do território e realizar a regularização fundiária devida.	7
Coletiva	H1	Rua Souza Ramos x Rua Cel. Luiz Alves. Ao lado da APP Souza Ramos. Nascente da Embuaçu / falta de regularização. Proposta: regularização das ZEIS e seu conselho gestor e com regularização habitacional das comunidades Souza Ramos e Cel. Luiz Alves.	1
Individual	PI4	Déficit de moradia. População de rua, moradia precária e aluguel excessivo. Proposta: construir muita moradia social no bairro. HIS e também unidades de aluguel social.	0

Legenda

Propostas

Coletiva

Individual

CMPD

Participe+

Base Cartográfica

Hidrografia

Praça e largo

Parque

Unidade de Conservação de Proteção Integral

0

0,5

1 km

Fonte: PMSP

Elaboração: SMUL/PLANURB - 2025

Datum horizontal: SIRGAS 2000 | UTM 23 S

* As propostas resultam da consolidação do título e do resumo, mantidos nas versões originais para preservar a integralidade das contribuições.

** A coluna "Qtd" corresponde ao número de vezes que a proposta aparece no mapa. Para informações sobre propostas não mapeadas (Qtd = 0), baixar planilha de contribuições disponível na plataforma Gestão Urbana.

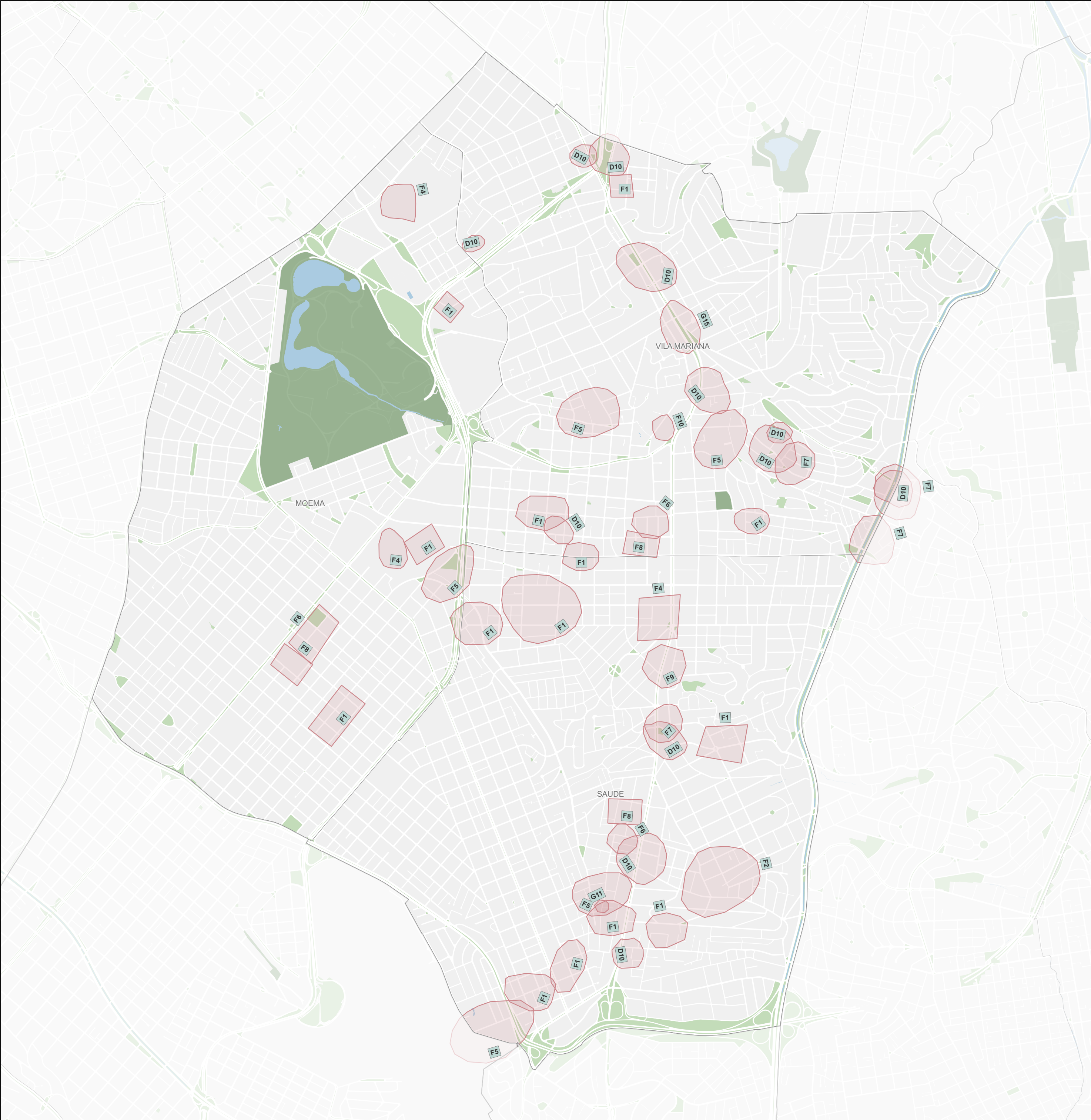

Subprefeitura Vila Mariana				
Desenvolvimento Social e Equipamentos				
Origem	ID	Proposta*	Qtd**	
Coletiva	D10	Problemas apontados com a falta de segurança. Proposta: colocar mais polícia nas proximidades das estações de metrô assinaladas no mapa. 1- Posto policial na Praça Santíssimo Sacramento. 2- Manter a 36º DP no bairro do Paraíso. 3- Maior segurança do trecho do metrô Paraíso, Igreja Santa Generosa, saída Faculdade ESEG (metrô Paraíso). 4- Escadaria da Rua Diderot com Rua Professora Carolina Ribeiro, saída de escola, muitos pais e passantes vindos da estação Klabin. 5- Saída das faculdades e seus caminhos até a estação, principalmente à noite, com muitos furtos e assédios sexuais.	12	
Coletiva	F1	Paraíso / necessidade de UBS no território vila Mariana. Saúde mental precisa de um espaço maior e prédio novo ou reformado, Necessidade de atividades praticas corporais. Proposta: 1.1 UBS Paraíso próximo ao Metrô Paraíso; 1.2 UBS M.Santos – Rua Mauro x Rua Campina da Taborda; 1.3 UBS Próximo do Hospital Dante Pazzanezi; 1.5 CAPS AD Adulto próximo a Ambulatório CECI; 1.6 Espaço de lazer e práticas – grupos para interação de pessoas e movimentos, atividades corporais e de interação; 1.4 UBS localização Av. Bosque da saúde; 1.7 UTI adulto no hospital Amparo Maternal. Lá só tem UTI neonatal; 1.8 Ampliação ou prédio maior para a UPA Vila Mariana; 1.9 UPA mais uma UPA na região da Vila Mariana, localizada no bairro Moema; 1.10 CAPS adulto - mais um CAPS no território Vila Mariana; 1.11 CAPS infanto juvenil próximo a Av. Whitaker entre a Comunidade Mauro e Avenida Onze de junho; 1.12 Implantação de CECCO - necessidade de recuperação e apoio a vários problemas de saúde física e mental. Centro de especialidades odontológicas - a atual é muito pequena, não atende as demandas. Observação: cada UBS deve ter uma equipe de PAI em cada Unidade. Atendimento com homeopatia em todas as UBS; 1.13 centro de especialidades odontológicas, o atual é muito pequeno - não atende às demandas.	14	
Coletiva	F10	Necessidade de desenvolver atividades intergeracionais para enfrentamento da transição demográfica e superação do etarismo. Proposta: transformar a Biblioteca Viriato Correa na primeira biblioteca intergeracional do território.	1	
Coletiva	F11	Atender as necessidades de socialização, celebração de datas importantes, autorizando com facilidade o fechamento de ruas. Proposta: implantar regras acessíveis e rápidas para o fechamento de ruas durante datas escolhidas pela comunidade. Disponibilizando: cones, policiamento, apoio logístico e sanitários químicos.	0	
Coletiva	F2	Atender a população idosa com alta vulnerabilidade e a crescente taxa de envelhecimento com população unifamiliar – saúde (distrito da Saúde). Proposta: 3 unidades de instituição de longa permanência de idosos (ILPI). Grau I, II, III.	1	
Coletiva	F4	4.1 implantação de uma URSI- unidade de referência da saúde do idoso. 4.2 Avaliar a implantação de atividades de lazer, esporte, assistência no Conj. esportivo do Ibirapuera - como um CEU. 4.1 Devido ao alto número de pessoas idosas no território é necessária a instalação de uma URSI para atender toda a população idosa. 4.3 Avaliar a implantação de atividades abertas de lazer, esporte e assistência no Conj. Esportivo Mané Garrincha – como um CEU.	3	
Coletiva	F5	Muitas mães não recebem leite para os filhos menores de 3 ou 4 anos que não estão na escola. Os idosos também tem muita dificuldade em ter segurança alimentar. Proposta: implantar pontos fixos de distribuição de leite em dias previamente agendados da semana nas comunidades, onde estão a população mais vulnerável do território todas as comunidade do território. Todas as comunidades do território.	5	
Coletiva	F6	Devido ao aumento da população idosa no território Vila Mariana e o aumento da vulnerabilidade desta população, solicitamos a instalação de NCI (Núcleo de Convivência do Idoso). Proposta: 6.1 NCI Moema; 6.2 NCI Santa Cruz (Vila Mariana); 6.3 NC Saúde.	3	
Coletiva	F7	Av. Ricardo Jafet (Condomínio dos Bancários, onde está a UBS Santa Cruz e desde a Estrada Santos Imigrantes; Rua Vergueiro (mediação do Hospital Lucy Montoro - Estação Linha Verde Chácara Klabin até o hospital. Proposta: mais iluminação e câmeras do Smart Sampa. Base da GCM na Saída da estação santos imigrantes. Base da CGM próxima a estação Praça da Árvore e câmera Smart Sampa. Estação de metrô - Praça da Árvore - local com índice alto de roubos e assaltos.	4	
Coletiva	F8	Devido ao aumento da população idosa do território Vila Mariana e o aumento do isolamento e vulnerabilidade desta população, solicitamos a instalação de CDI (Centro Dia do Idoso). Proposta: 8.1 CDI Moema; 8.2 CDI Vila Mariana; 8.3 CDI Saúde.	3	
Coletiva	F9	Implantação de Centro POP na região entre Praça da Árvore e São Judas. Proposta: implantação de um Centro POP de atendimento a população em situação de rua (SMADS).	1	
Coletiva	G11	Proposta: UBS Milton Santos – Rua Mauro. Alteração endereço: da Av. Ceci para o antigo prédio Fundacentro.	1	
Coletiva	G15	Proposta: municipalizar a área que pertencia ao metrô e revitaliza-la, melhorando a iluminação.	1	
Individual	PI10	Implantação do PAVS - Programa de Ambientes Verdes Saudáveis em todas unidades de saúde na Sub. Vila Mariana.	0	

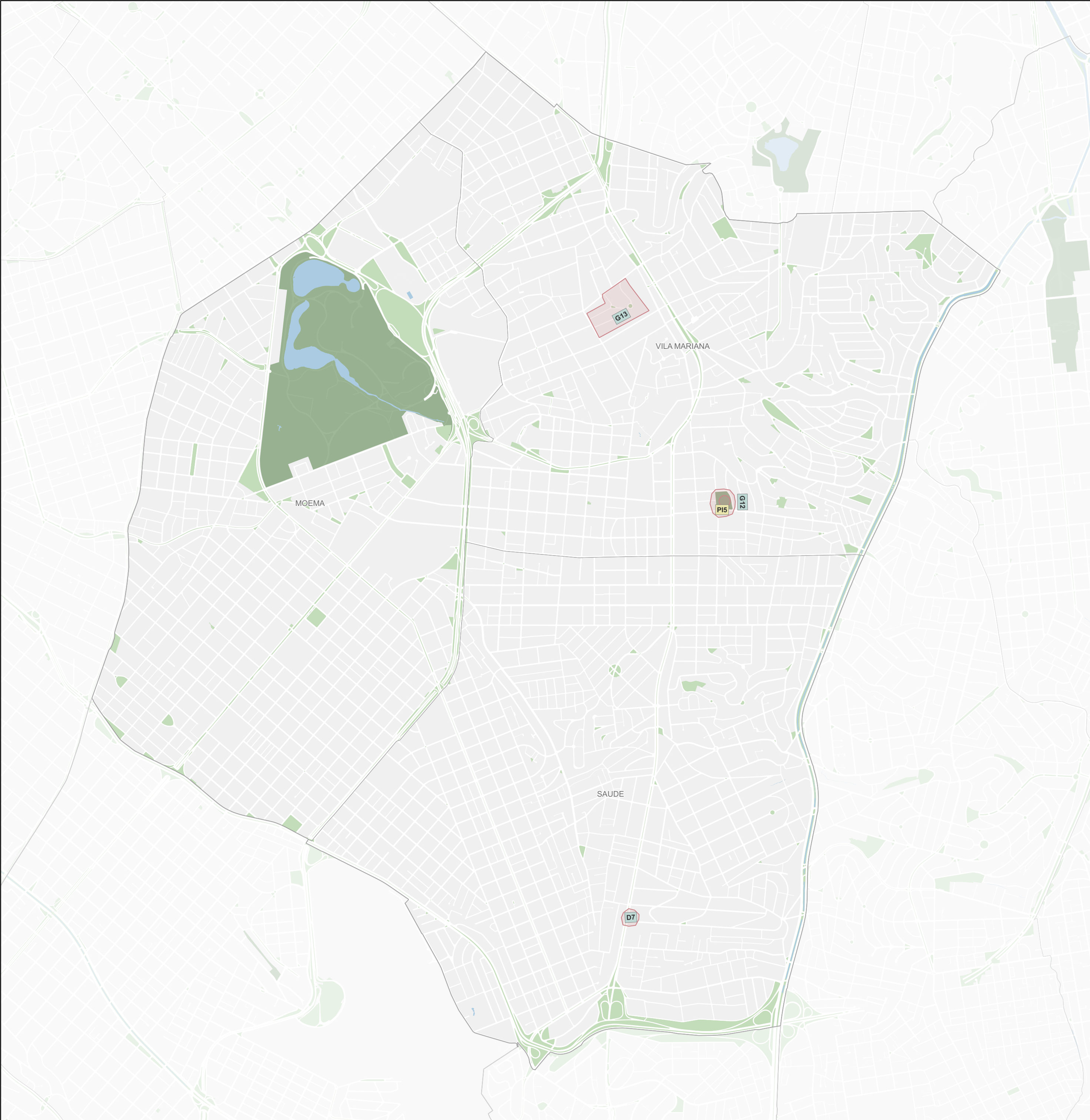

Subprefeitura Vila Mariana

Patrimônio Cultural

Origem	ID	Proposta*	Qtd**
Coletiva	D7	Limitação de verticalização.	1
Coletiva	G12	Proposta: efetivar o restauro da casa modernista e qualificar o parque Modernista.	1
Coletiva	G13	Proposta: Chácara das Jabuticabeiras - preservação do tombamento ambiental e cultural, conservação Vila Centenária Conselheiro Rodrigues Alves.	1
Individual	PI5	Restauração da casa modernista, patrimônio histórico e arquitetônico fundamental.	1

Legenda

Propostas

ID

Coletiva

ID

Individual

ID

CMPD

ID

Participe+

Base Cartográfica

Hidrografia

Praça e largo

Parque

Unidade de Conservação de Proteção Integral

0

0,5

1 km

Fonte: PMSP

Elaboração: SMUL/PLANURB - 2025

Datum horizontal: SIRGAS 2000 | UTM 23 S

* As propostas resultam da consolidação do título e do resumo, mantidos nas versões originais para preservar a integralidade das contribuições.

** A coluna "Qtd" corresponde ao número de vezes que a proposta aparece no mapa. Para informações sobre propostas não mapeadas (Qtd = 0), baixar planilha de contribuições disponível na plataforma Gestão Urbana.



Subprefeitura Vila Mariana			
Mobilidade			
Origem	ID	Proposta*	Qtd**
CMPD	B1	Calçadas em condições ruins (quebrada, não tem guia rebaixada, lixo decorrente das podas de árvore ficam nas calçadas, sem sinalização tátil). Proposta: acessibilidade universal das calçadas, especial atenção ao trajeto Metrô - CADEVI quanto à instalação de piso tátil. Locais: - Terminal Tucuruvi / próximo a subprefeitura. - Metrô Arthur Alvim. - Rua José Antônio dos Santos Jardim Thomas. - Praça da Árvore até o CADEVI (Centro de Apoio ao Deficiente Visual) Rua dos Heliotrópios, 338, Mirandópolis.	1
CMPD	H1	Problema nas calçadas: precisam ser planas, consertar buracos, mais largas, sem barreiras. Proposta: Santana - Rua Conselheiro Moreira de Barros (próximo ao Pastorinho). Santa Inês - Rua Marquês, 79 (problema de poste). Av. Domingo de Moraes. Praça da Árvore - Próximo à Igreja Santa Rita. Rua Vila Progresso.	2
Coletiva	A6	Consta a construção do túnel da sena Madureira que aumentará o fluxo de carros, dividirá o bairro ao meio dificultando a caminhabilidade dos moradores e aumentando problemas ambientais. Proposta: implantação do corredor de Ônibus conforme previsto no plano diretor, ampliação e melhoria das ciclovias na Sena Madureira e entorno.	1
Coletiva	B12	Não realizar a obra do túnel sena Madureira e restaurar. Proposta: implantar corredor de ônibus na Rua sena Madureira e restaurar ciclovia.	1
Coletiva	B13	Conectar corredor de ônibus sena Madureira e vergueiro. Proposta: corredor ônibus vergueiro.	1
Coletiva	C1	Corredor verde. Foram retiradas muitas árvores. Proposta: tirar a meta 40, referente ao túnel. replantas as arvores e não queremos túnel. Implementação do corredor de ônibus.	1
Coletiva	C10	Calçadas particulares em condições irregulares. Proposta: municipalização das calçadas e que sejam permeáveis, para aproveitamento das águas da chuva.	3
Coletiva	C11	Falta de acessibilidade p/ deficientes visuais. Ana Rosa, V. Mariana, Saúde, Grandes Avenidas. Proposta: o deficiente visual deve atravessar as ruas com segurança, lembrando que os ônibus elétricos não fazem barulho. A prefeitura deve implantar semáforos sonoros, além de permitir um canal sem burocracia p/ solicitar semáforos sonoros. Além disso, os semáforos sonoros depredados devem ser informados através de mídia educativa, segurança e manutenção dos mesmos.	2
Coletiva	C12	A prefeitura de São Paulo não obedece as leis e normas de mobilidade. Proposta: seguir as leis e normas de mobilidade urbana.	2
Coletiva	D1	Vieira do Uberabinha foi ilegalmente ocupada por condomínios, interrompendo a fruição de pedestres/ciclistas, prejudicando a drenagem pluvial e aumentando problemas de alagamento. Proposta: devolver a totalidade da via e o domínio público, criando o calçadão para pedestres e ciclistas, ligando a Hélio Pellegrino Avenida Ibirapuera. Desenterrar trechos do Uberabinha e melhorando a drenagem. Criar áreas permeáveis e ajardinadas, melhorando o ambiente Urbano. Essa proposta está de acordo com um dos "Perímetros de Ação" do plano Regional da Sub. V.M.(Subprefeitura Vila Mariana) de 2016, mas nunca foi colocado em prática.	1
Coletiva	D11	Proposta: implantação de corredor de ônibus e ciclovia.	1
Coletiva	D9	Acessibilidade para idosos. Proposta: Parque Modernista, entornos do Ibirapuera, Lins de Vasconcelos, Lucy Montoro, rua Domingo de Soto, calçada para acesso de cadeirantes que hoje cruzam a avenida de cadeira de rodas para acessar o metrô Klabin. Sugestão: Saída pela Diderot c/ integração com metrô- Farol especial p/ cadeirantes, melhoria da calçada.	2
Coletiva	E2	Calçadas estreitas, esburacadas, com desnível e sem acessibilidade. Proposta: requalificar as calçadas com padronização, alargamento onde possível, acessibilidade, piso podotátil, avanço nos cruzamentos, lombofaixas e árvores no padrão do PEC da Diogo de Faria e Pedro de Toledo, com aterramento dos fios.	5
Coletiva	E3	Falta de ciclofaixas e ciclovias no bairro, as que tem precisam de manutenção, melhoria e não estreitar. Proposta: novas ciclovias largas para receber crianças, idosos, PCDs e pessoas acompanhadas. Transformar as ciclofaixas em ciclovias de concreto elevados, duplicados que os carros não consigam invadir.	1
Coletiva	E6	Ônibus preso no trânsito. Proposta: transformar as faixas exclusivas de ônibus no eixo Jabaquara - Domingos - Bernardino - Paulista em corredor de ônibus. Criação de corredores de ônibus na 23 de Maio, Indianópolis e outros.	3
Coletiva	F3	A ameaça da construção do túnel sena Madureira pode piorar o trânsito na região. As outras demandas são focadas na melhoria das condições para pedestres - calçadas, travessias, acessibilidade, retirada de bancas. Proposta: 3.1 Não queremos o Túnel Sena Madureira, prioridade a um corredor e caminhabilidade; 3.2 Acessibilidade e caminhabilidade do Metrô Chácara Klabin até o Hospital de Reabilitação Luci Montoro (USP); 3.3 Calçada no entorno das estações de linha 1 - Santa Cruz, saúde, São Judas; 3.4 Calçadas e caminhabilidade no entorno da UBS Santa Cruz; 3.5 Caminhabilidade, prioridade e acessibilidade no acesso ao Parque do Ibirapuera (Av. Pedro Álvares Cabral); 3.6 Avaliar um programa de retirada de Bancas desativadas, onde elas atrapalham a circulação de pedestre.	6
Coletiva	G10	Proposta: implantar o corredor de ônibus na Rua Sena Madureira e manter a ciclofaixa/ciclovia. Cuidando da integração intermodal e a caminhabilidade.	1
Coletiva	G9	Proposta: revitalização de calçadas do perímetro av. 23 de maio, Sena Madureira, Av. Domingos de Moraes e Rua Vergueiro.	1
Coletiva	H6	Não queremos o Túnel da Sena Madureira, porque aumentará a poluição e o trânsito. Proposta: queremos corredor de ônibus e revitalização real da ciclofaixa.	1
Individual	PI6	Falta de acessibilidade. Proposta: acessibilidade em ônibus para embarque e desembarque. Ônibus deve anunciar em cada parada o número da linha e ponto em que se encontra. Desta forma, contempla-se a independência do déficit visual, pessoas idosas, etc.	0
Individual	PI7	O território tem deficiência na mobilidade interna (deslocamento) para UBS, NCI, rede de apoio, fora do eixo estrutural. Proposta: implantar sistema de micro ônibus, para a população acessar os equipamentos públicos e participar da vida comunitária local.	0
Individual	PI8	Rua Luis Góes. Rua Pedro de Toledo. Proposta: na Rua Luiz Góes, implantar ciclovia entre a Rua Primeiro de Janeiro e a Av. Jabaquara. Na Rua Pedro de Toledo, implantar ciclovia ou ciclofaixa, uma vez que já existe até solicitação da Unifesp para isso e é o caminho mais plano para o ciclista subir do Ibirapuera e região de Moema para a Av. Jabaquara e Av. Domingos de Moraes.	2
Individual	PI9	Retirar a meta 40 do plano de meta. Proposta: não ao túnel da Sena Madureira.	1
Participe+	4876	REQUALIFICAÇÃO DAS CALÇADAS NA VILA MARIANA Proposta: A Associação de Moradores da Vila Mariana está solicitando uma requalificação das calçadas dentro do perímetro delimitado pelas avenidas Vergueiro, 23 de maio e Sena Madureira. Neste local do bairro se concentram muitos idosos, além de hospitais e escolas que demandam o deslocamento a pé.	1
Participe+	4959	Requalificação do Largo Ana Rosa e acessos ao metrô e terminal de ônibus Proposta: Concurso público para requalificação do Largo Ana Rosa e acessos ao metrô e terminal de ônibus. visando maior acessibilidade, segurança, mobilidade e convivência. O projeto inclui mobiliário urbano moderno, áreas sombreadas, comércio organizado e soluções sustentáveis.	1
Participe+	4961	Melhoria dos Acessos ao Parque Ibirapuera Proposta: Promover melhorias nos acessos ao Parque Ibirapuera, priorizando pedestres, ciclistas e usuários de transporte público. integrando o parque à Vila Mariana e garantindo segurança e conforto para todos.	1
Participe+	5031	Acalmar o trânsito em Moema - Deixar mais seguro! Proposta: Implantar dispositivos de acamamento de trânsito perto de escolas berçário no bairro de Moema.	1
Participe+	5191	Nivelamento de calçadas Proposta: O direito de ir e vir é desrespeitado quando temos calçadas com degraus ou em má conservação; mesmo quando a rua é plana; proponho projeto de lei que obrigue estas seguirem o alinhamento da via pois tais calçamentos impem a circulação de pessoas idosas, cadeira de rodas, malas, carrinhos de bebês.	0

Legenda

Propostas

ID

Coletiva

ID

Individual

Hidrografia

Praça e largo

Parque

Unidade de Conservação de Proteção Integral

0

0,5

1 km

Fonte: PMSP

Elaboração: SMUL/PLANURB - 2025

Datum horizontal: SIRGAS 2000 | UTM 23 S

* As propostas resultam da consolidação do título e do resumo, mantidos nas versões originais para preservar a integralidade das contribuições.

** A coluna "Qtd" corresponde ao número de vezes que a proposta aparece no mapa. Para informações sobre propostas não mapeadas (Qtd = 0), baixar planilha de contribuições disponível na plataforma Gestão Urbana.

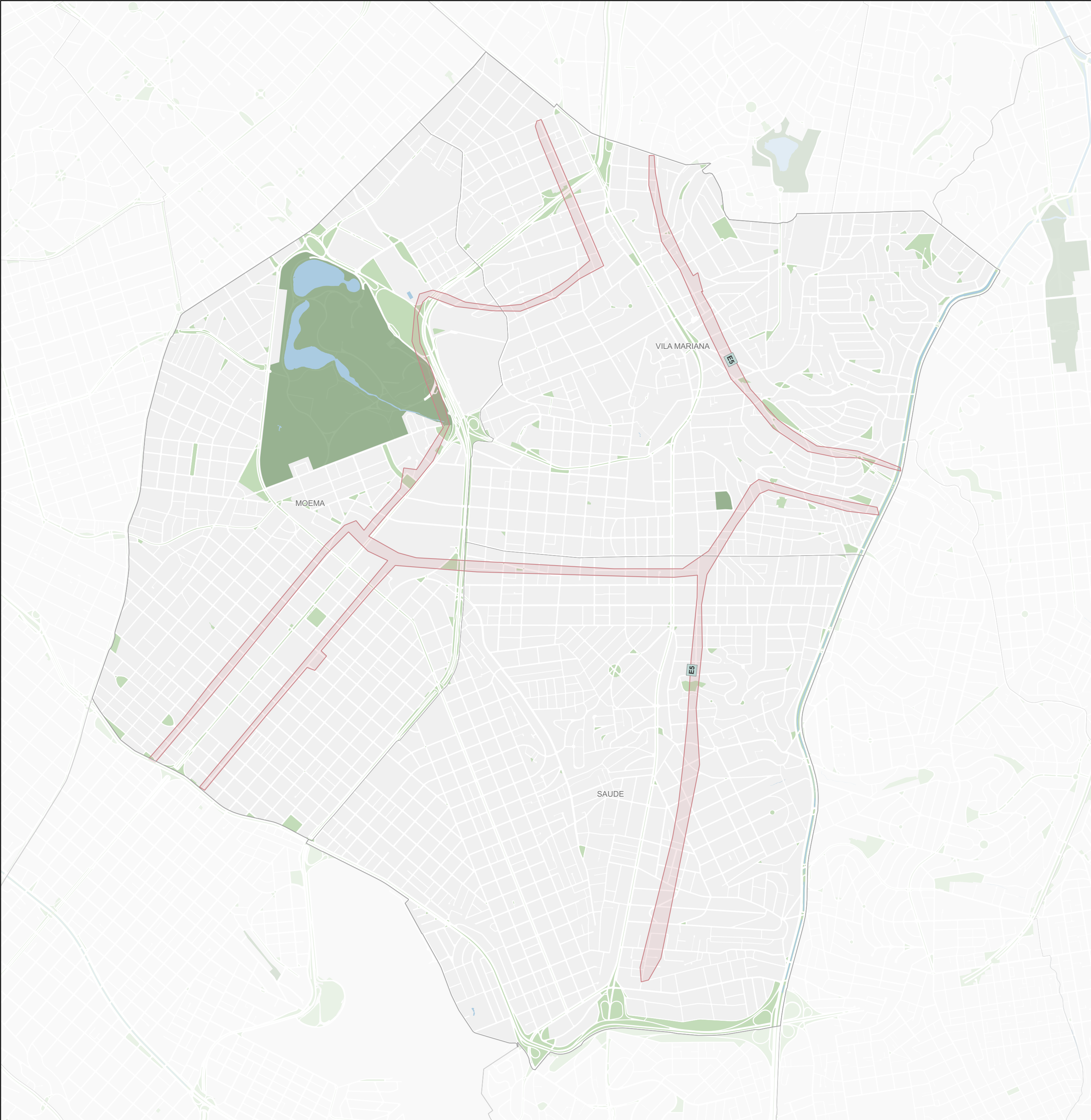

Subprefeitura Vila Mariana

Outros

Origem	ID	Proposta*	Qtd**
Coletiva	E5	Excesso de barulho e poluição sonora, motos sem escapamento, caminhões e buzina, tráfego intenso, ônibus a diesel. Proposta: reforço da fiscalização do PSIU, radares que detectam barulho e moto, incentivo carona solidária para ter menos carros, acalramento do trânsito e redução de velocidade nos miolos de bairro, eletrificação dos ônibus.	2

Legenda

Propostas

Coletiva

Individual

CMPD

Participe+

Base Cartográfica

Hidrografia

Praça e largo

Parque

Unidade de Conservação de Proteção Integral

0

0,5

1 km

Fonte: PMSP

Elaboração: SMUL/PLANURB - 2025

Datum horizontal: SIRGAS 2000 | UTM 23 S

* As propostas resultam da consolidação do título e do resumo, mantidos nas versões originais para preservar a integralidade das contribuições.

** A coluna "Qtd" corresponde ao número de vezes que a proposta aparece no mapa. Para informações sobre propostas não mapeadas (Qtd = 0), baixar planilha de contribuições disponível na plataforma Gestão Urbana.