



Planos de Ação das Subprefeituras 2026-2029

Anexo 1 - Contribuições do Processo Participativo

Subprefeitura Campo Limpo

Dezembro de 2025

Secretaria Municipal de Urbanismo e Licenciamento – SMUL
Coordenadoria de Planejamento Urbano – PLANURB

Apresentação

A participação social é elemento fundamental para a identificação das potencialidades locais e das demandas da população, contribuindo para a integração das ações de diferentes áreas da política pública. Este Anexo apresenta as contribuições obtidas por meio de oficinas participativas presenciais e de consulta virtual, realizadas no âmbito da elaboração dos Planos de Ação das Subprefeituras (PAS) entre julho e setembro de 2025.

As propostas sistematizadas estão organizadas conforme sua origem, compreendendo contribuições **coletivas** elaboradas nos grupos de trabalho das oficinas presenciais; contribuições registradas de forma **individual** durante as oficinas; contribuições da oficina realizada com o Conselho Municipal da Pessoa com Deficiência (**CMPD**); e contribuições oriundas da Plataforma **Participe+**.

O material está organizado em mapas acompanhados de tabelas, de acordo com os eixos temáticos abordados nas oficinas — Meio Ambiente, Habitação Social, Infraestrutura e Saneamento Ambiental, Patrimônio Cultural, Mobilidade, Desenvolvimento Econômico Sustentável e Desenvolvimento Social e Equipamentos —, sendo classificadas como “Outro” as propostas que não se enquadraram nesses temas. A quantidade de mapas por Subprefeitura varia conforme os eixos que receberam contribuições, possibilitando uma leitura integrada das demandas territorializadas e do conjunto do território.

As contribuições coletadas nas oficinas presenciais foram digitalizadas e transcritas, com eventuais ajustes de padronização, enquanto as contribuições do Participe+ reproduzem trechos dos textos enviados pelos participantes na plataforma.

A íntegra das propostas, assim como os arquivos utilizados para a elaboração dos mapas deste Anexo, está disponível no portal [Gestão Urbana](#). Complementarmente, o [Relatório de Sistematização das Oficinas Participativas](#) apresenta a metodologia adotada nas oficinas e os procedimentos de sistematização e georreferenciamento das propostas.

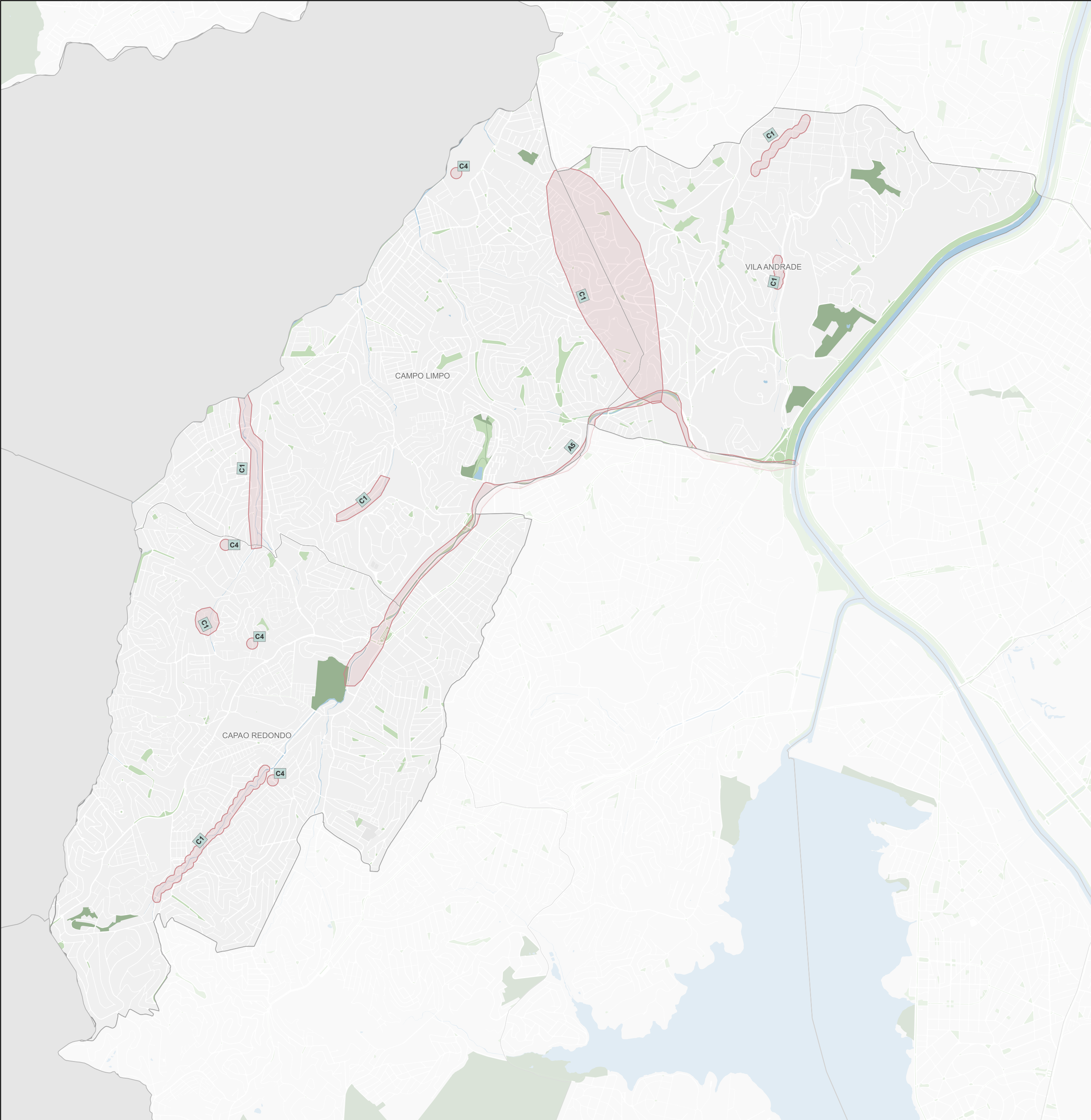

Subprefeitura Campo Limpo

Meio Ambiente

Origem	ID	Proposta*	Qtd**
Coletiva	A5	Ciclovía e arborização. Proposta: implantação de ciclovía no canteiro central da Av. Carlos Caldeira Filho fazendo ligação de dois parques (Santo Dias e Bruno Covas). No canteiro central fazer arborização.	1
Coletiva	C1	Ocupação em margem de córrego, área de risco. Proposta: regularização fundiária e preservação dos córregos e das águas com arborização na mata ciliar. Preservar nascente. Paraisópolis; Linhão (Córrego dos Mirandas); Moenda Velha; Portelinha; Córrego Diniz; Córrego Freitas.	7
Coletiva	C4	Ilhas de calor, poucas áreas verdes. Proposta: corredor verde, rotatórias com jardins de chuva, plantio em avenidas. Áreas de córregos.	4
Individual	PI1	Liberação de espaço público, atendimento habitacional, melhorias de segurança e atendimento dos anseios de demandas da população. Proposta: desapropriar algumas áreas públicas, principalmente aquelas que possuem adegas, fluxo e pancadões a fim de melhorias da segurança e atendimento do poder público à população.	0

Legenda

Propostas

ID

Coletiva

Individual

ID

CMPD

Participe+

Base Cartográfica

Hidrografia

Praça e largo

Parque

Unidade de Conservação de Proteção Integral

0

0,5

1 km

Fonte: PMSP

Elaboração: SMUL/PLANURB - 2025

Datum horizontal: SIRGAS 2000 | UTM 23 S

* As propostas resultam da consolidação do título e do resumo, mantidos nas versões originais para preservar a integralidade das contribuições.

** A coluna "Qtd" corresponde ao número de vezes que a proposta aparece no mapa. Para informações sobre propostas não mapeadas (Qtd = 0), baixar planilha de contribuições disponível na plataforma Gestão Urbana.

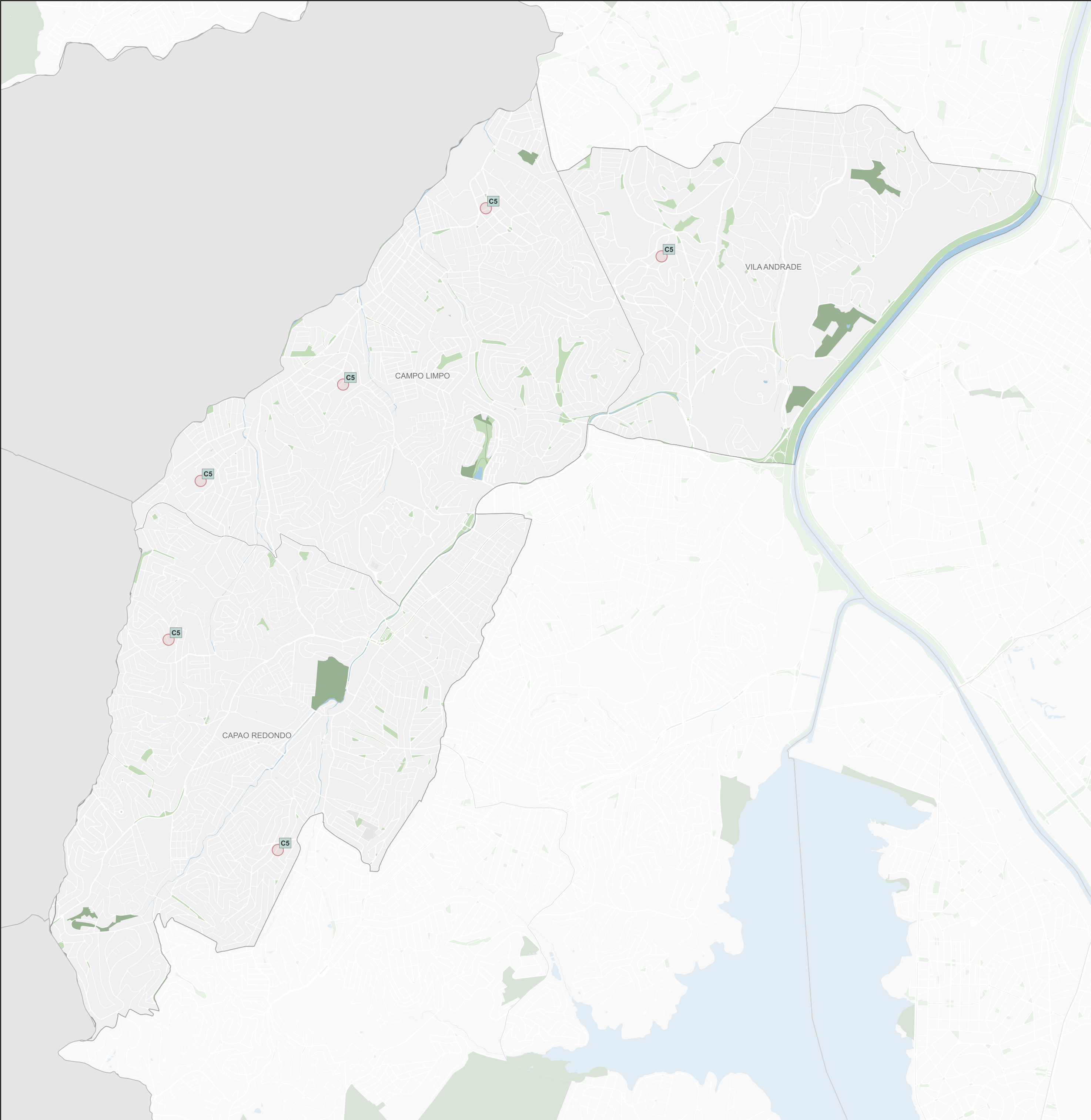

Subprefeitura Campo Limpo

Infraestrutura e Saneamento Ambiental

Origem	ID	Proposta*	Qtd**
Coletiva	C5	Proposta: construção de mais ecopontos.	6

Legenda

Propostas

ID

Coletiva

ID

Individual

ID

CMPD

ID

Participe+

Hidrografia

Praça e largo

Parque

Unidade de Conservação de Proteção Integral

00,51 km

Fonte: PMSP
Elaboração: SMUL/PLANURB - 2025
Datum horizontal: SIRGAS 2000 | UTM 23 S

* As propostas resultam da consolidação do título e do resumo, mantidos nas versões originais para preservar a integralidade das contribuições.

** A coluna "Qtd" corresponde ao número de vezes que a proposta aparece no mapa. Para informações sobre propostas não mapeadas (Qtd = 0), baixar planilha de contribuições disponível na plataforma Gestão Urbana.

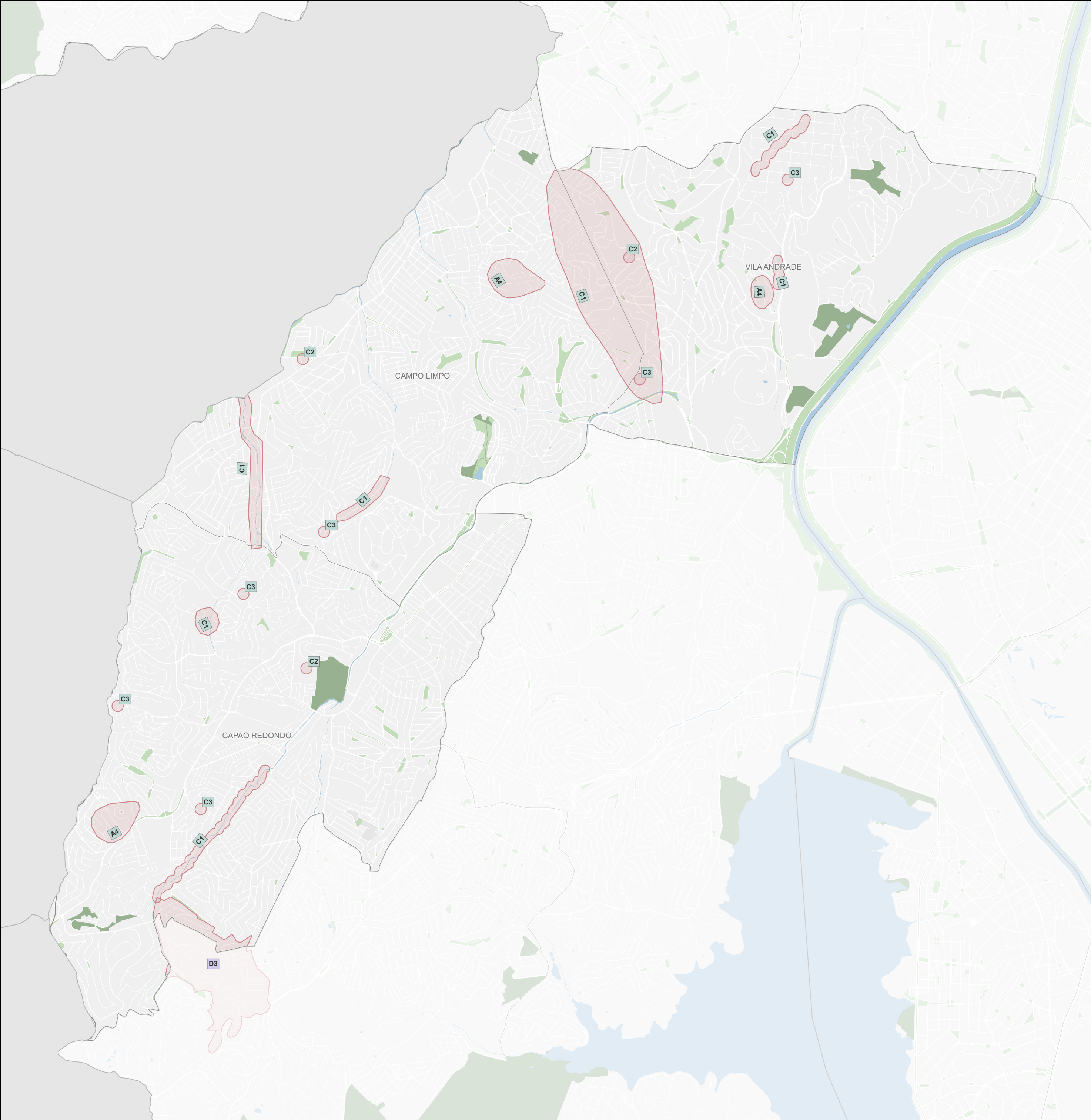

Subprefeitura Campo Limpo

Habitação Social

Origem	ID	Proposta*	Qtd**
CMPD	D3	Não atendimento específico para pessoas com deficiência nos programas de provisão habitacional. Proposta: ampliação da priorização do atendimento da população com deficiência e transparência no atendimento da demanda nos programas habitacionais. Da Es. M'Boi Mirim (para Odele). Bairro Jardim Norma. Parque Independência (Capão Redondo). Bairro Inácio Monteiro (Cidade Tiradentes).	1
Coletiva	A4	Ocupação de área pública. Proposta: desocupação da Favela do Símbolo, Favela Andorinha dos Berais, Olaria, Pulman, Para implantação de equipamentos públicos.	3
Coletiva	C1	Ocupação em margem de córrego, área de risco. Proposta: regularização fundiária e preservação dos córregos e das águas com arborização na mata ciliar. Preservar nascente. Paraisópolis; Linhão (Córrego dos Mirandas); Moenda Velha; Portelinha; Córrego Diniz; Córrego Freitas.	7
Coletiva	C2	Déficit habitacional. Propriedades privadas sem função social. Proposta: construção de habitação social, considerando a proximidade da remoção das famílias (3km raio). Vila Andrade, Praça do Campo Limpo, Capão (Adventista).	3
Coletiva	C3	Proposta: regularização fundiária das áreas de ZEIS 1 e implantação dos Conselhos Gestores. Vila Andrade, Capão, Comercial e Portelinha, Jardim Irene.	6
Individual	P1	Liberação de espaço público, atendimento habitacional, melhorias de segurança e atendimento dos anseios de demandas da população. Proposta: desapropriar algumas áreas públicas, principalmente aquelas que possuem adegas, fluxo e panchões a fim de melhorias da segurança e atendimento do poder público à população.	0

Legenda

Propostas

ID

Coletiva

ID

Individual

ID

CMPD

ID

Participe+

Base Cartográfica

Hidrografia

Praça e largo

Parque

Unidade de Conservação de Proteção Integral

0

0,5

1 km

Fonte: PMSP

Elaboração: SMUL/PLANURB - 2025

Datum horizontal: SIRGAS 2000 | UTM 23 S

* As propostas resultam da consolidação do título e do resumo, mantidos nas versões originais para preservar a integralidade das contribuições.

** A coluna "Qtd" corresponde ao número de vezes que a proposta aparece no mapa. Para informações sobre propostas não mapeadas (Qtd = 0), baixar planilha de contribuições disponível na plataforma Gestão Urbana.

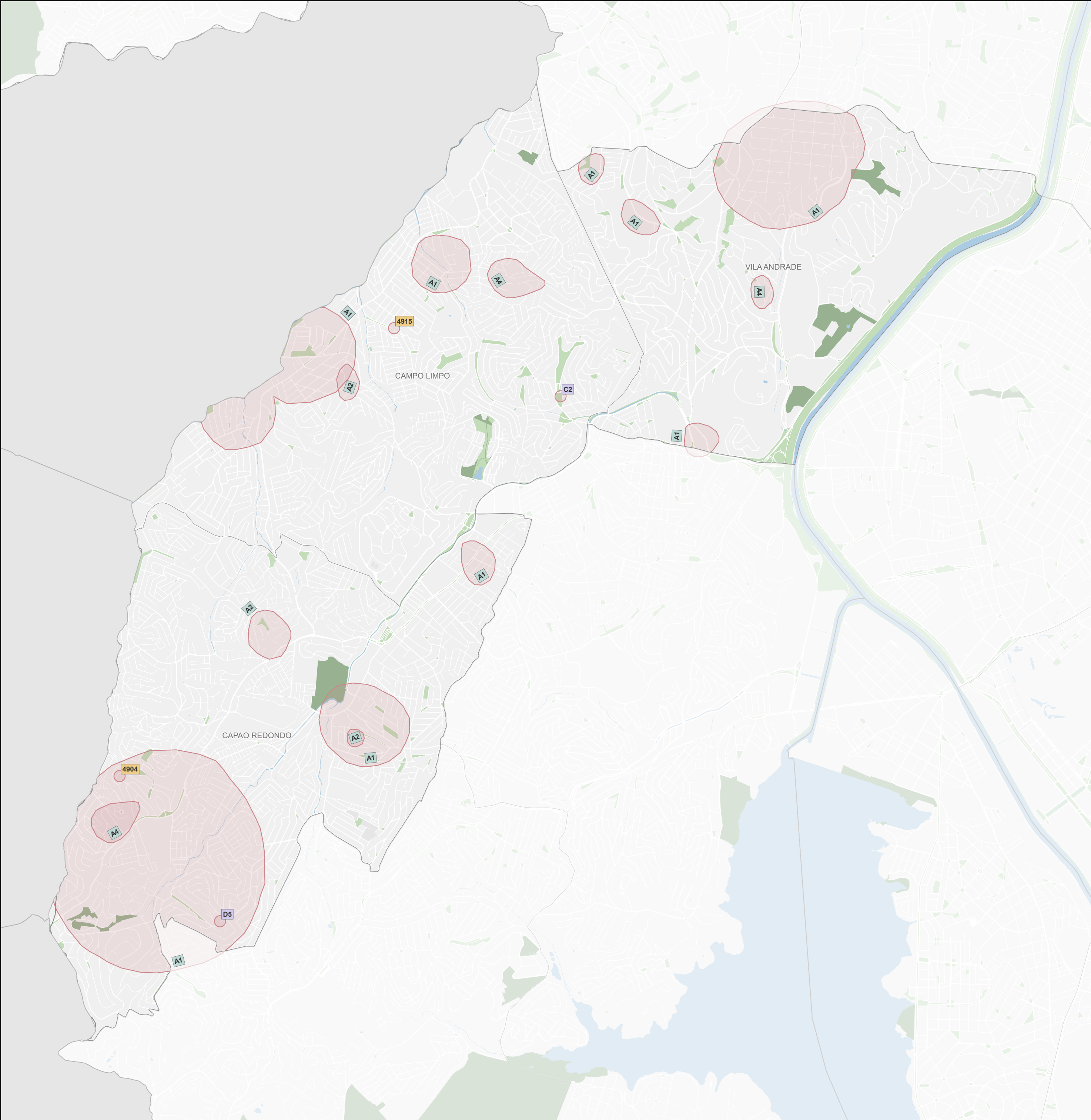

Subprefeitura Campo Limpo			
Desenvolvimento Social e Equipamentos			
Origem	ID	Proposta*	Qtd**
CMPD	C2	Ubs Parque Arariba (Campo Limpo). UBS Vila Missionária. Rede Hora Certa Cidade Ademar. Posto de Saúde Lauzanne. Proposta: reforma e acessibilidade universal em toda UBS e criação para área de espera da farmácia da UBS com proteção às intempéries. Falta também piso tátil, balcão acessível e linha guia/direcional. Falta maca especial regulável e salas com acesso para cadeiras. Manutenção mais ágil nos equipamentos do atendimento odontológico (UBS Lauzanne). UBS Vila Missionária e Rede Hora Certa Cidade Ademar - maior acolhimento e equipe preparada para atender e encaminhar pessoas em situação de rua e usuários de entorpecentes. Maca especial com regulagem de altura. UBS Parque Arariba: implantar piso podotátil, linha direcional e rampas acessibilidade. Criação de sala de espera da Farmácia Popular (hoje as pessoas ficam de pé, na fila, na chuva / sol). Melhoria e celeridade no agendamento das consultas e exames. Aumentar atendimento na área de fisioterapia e oftalmologista.	1
CMPD	D5	Falta de adaptação dos equipamentos de saúde (postos, hospitais, AMAs) para pessoas com deficiências. Proposta: adaptação desses equipamentos para promoção da acessibilidade para pessoas com deficiência. Posto de Saúde Figueira Grande (M'Boi Mirim). Posto de Saúde Glória (Cidade Tiradentes). Posto de Saúde Jeremias (Cidade Tiradentes). UBS Inácio Monteiro (Cidade Tiradentes). Posto de Saúde São Bento (Rua João Robalo). UBS Patriarca (rampa de acesso com declividade muito alta).	1
Coletiva	A1	Equipamentos públicos em prédios alugados: Subprefeitura; UBS Jd. das Palmas; UBS Jd. Valquíria; Entre outras. Proposta: sugerimos que sejam estudados terrenos públicos para investimento e construção para todos os equipamentos que estão em locais alugados.	9
Coletiva	A2	Construção de um hospital na jurisdição da subprefeitura Campo Limpo. Casa de Cultura no Capão Redondo. Proposta: sugerimos a construção de um hospital no território do Campo Limpo, não temos nenhum hospital na nossa região e sobrecarrega o Hospital Campo Limpo. Sugerimos a construção de uma Casa de Cultura na região do Capão Redondo, pois todos os equipamentos culturais são muito distantes do distrito.	3
Coletiva	A4	Ocupação de área pública. Proposta: desocupação da Favela do Símbolo, Favela Andorinha dos Berais, Olaria, Pulman. Para implantação de equipamentos públicos.	3
Coletiva	B1	Problema com falta de equipamentos culturais, centro esportivo, fomento e recursos. Proposta: construção de uma Casa de Cultura Capão Redondo. Para os equipamentos existentes, mais fomento e recursos, curadoria. Implantação de centros esportivos com atividades programadas para os territórios.	0
Participe+	4904	Criar a UBS Santo Eduardo. Proposta: Há grande necessidade de equipamento neste local.	1
Participe+	4915	Transformar AMA Pirajussara em UPA III. Proposta: Transformar AMA 24hs Pirajussara em UPA III com mudança para prédio maior e na mesma região para atendimento mais adequado e eficaz das urgências . e liberando espaço para mais especialidades no HD Campo Limpo.	1

Legenda

Propostas

ID

Coletiva

ID

CMPD

ID

Individual

ID

Participe+

Hidrografia

Praça e largo

Parque

Unidade de Conservação de Proteção Integral

0

0,5

1 km

Fonte: PMSP

Elaboração: SMUL/PLANURB - 2025

Datum horizontal: SIRGAS 2000 | UTM 23 S

* As propostas resultam da consolidação do título e do resumo, mantidos nas versões originais para preservar a integralidade das contribuições.

** A coluna "Qtd" corresponde ao número de vezes que a proposta aparece no mapa. Para informações sobre propostas não mapeadas (Qtd = 0), baixar planilha de contribuições disponível na plataforma Gestão Urbana.

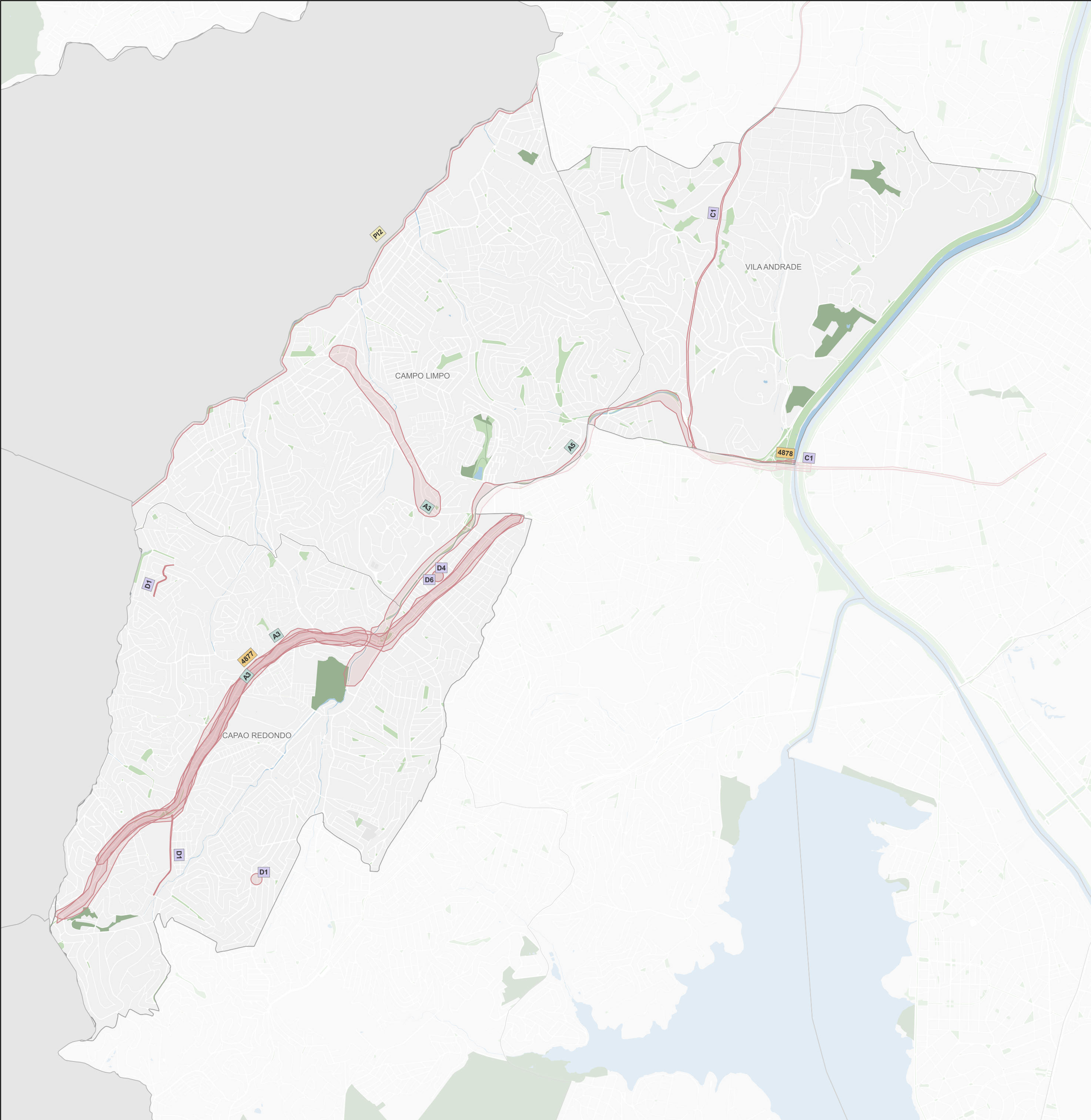

Subprefeitura Campo Limpo			
Mobilidade			
Origem	ID	Proposta*	Qtd**
CMPD	C1	Av. Giovanni Gronchi, Av. João Dias, Es. M'Boi Mirim. No entorno de escolas, praças, ponto de ônibus de Pedreira / Vila Missionária. Rua Friburgo, em Lauzane Paulista. Rua Camasati, Campo Limpo. Rua Manuel Moreira de Sá, Campo Limpo, Av. Dr. Francisco Ranieri, Lauzane Paulista. Rua Dorival Ferraz da Silva, Vila Missionária. Rua Sete de abril, Vila Missionária. Rua Dep. Gilberto Chaves, Rua Missionária. Proposta: acessibilidade universal, melhoramento das calçadas destas avenidas e do entorno, com piso tátil, linha direcional e rampas.	2
CMPD	D1	Calçadas inadequadas e sem adaptação (medidas, equipamentos mal localizados, falta de rebaixamento de vias etc) uma baixa, outra alta. Proposta: desenvolvimento de projetos para calçadas acessíveis. Locais: Bairro São Francisco, Rua Martinho Jacob Kremer. Jardim Macedônia, Rua André Soares. Bairro Piraporinha (M'Boi Mirim) na Av. Inacio Dias da Silva e Es. M Boi Mirim. Bairro São Bento Novo, EE Prof. Francisco Antônio Martins Junior. Rua Luis de Oliveira (não tem calçada – muro avançou). Rua Almino Afonso (Jardim Norma).	3
CMPD	D4	Terminais de ônibus não adaptados para pessoas com deficiência (banheiros, pontos de parada, calçadas, controle de uso de elevadores etc.). Proposta: reforma dos terminais para promoção de acessibilidade para pessoas com deficiência. Estação do Metrô Giovanni Gronchi. Terminal Capelinha (reforma não ficou boa). Terminal Santo Amaro. Terminal Cidade Tiradentes. Terminal Guaianases. Terminal Praça da Sé.	1
CMPD	D6	Ônibus com escadas não adaptadas para pessoas com deficiência. Proposta: adaptação dos ônibus e/ou pontos de ônibus devem ser alteados. Jardim Norma (Itaquera) Avenida Pires do Rio. Cidade Patriarca (Av. Antônio Estevão de Carvalho). Rua Inácio Monteiro. Vila Nhocuné (Arthur Alvim). Linha do Terminal Capelinha - Valo Velho.	1
Coletiva	A3	Mobilidade. Proposta: duplicação da Av. Carlos Caldeira Filho até Estrada de Itapeperica da Serra, pois o trânsito é intenso. Duplicação da Estrada de Itapeperica até o Largo do Campo Limpo.	3
Coletiva	A5	Ciclovia e arborização. Proposta: implantação de ciclovía no canteiro central da Av. Carlos Caldeira Filho fazendo ligação de dois parques (Santo Dias e Bruno Covas). No canteiro central fazer arborização.	1
Individual	PI2	Na divisa com Taboão da Serra há pouquíssimas travessias sob o córrego Pirajussara, especialmente a pé, prejudicando o acesso aos equipamentos importantes. Proposta: construir pontes/travessias leves, somente para pedestres, ao longo do trecho a céu aberto do córrego.	1
Participe+	4826	ciclovias Proposta: criação de ciclovía	0
Participe+	4877	Segurança na Mobilidade Urbana - Estrada de Itapeperica Proposta: Instalação de radares e reforço na fiscalização de trânsito na Estrada de Itapeperica para aumentar a segurança viária e proteger pedestres.	1

Legenda

Propostas

ID

Coletiva

ID

Individual

ID

CMPD

ID

Participe+

Base Cartográfica

Hidrografia

Praça e largo

Parque

Unidade de Conservação de Proteção Integral

0

0,5

1 km

Fonte: PMSP

Elaboração: SMUL/PLANURB - 2025

Datum horizontal: SIRGAS 2000 | UTM 23 S

* As propostas resultam da consolidação do título e do resumo, mantidos nas versões originais para preservar a integralidade das contribuições.

** A coluna "Qtd" corresponde ao número de vezes que a proposta aparece no mapa. Para informações sobre propostas não mapeadas (Qtd = 0), baixar planilha de contribuições disponível na plataforma Gestão Urbana.