



Planos de Ação das Subprefeituras 2026-2029

Anexo 2 - Planejamento Territorial dos Perímetros de Ação

# Subprefeitura Ipiranga

Dezembro de 2025

**Secretaria Municipal de Urbanismo e Licenciamento – SMUL**  
**Coordenadoria de Planejamento Urbano – PLANURB**

# Apresentação

Com o objetivo de apoiar a leitura integrada das ações territoriais planejadas pelos diferentes órgãos municipais, este Anexo apresenta o cruzamento entre os Perímetros de Ação definidos nos Planos Regionais das Subprefeituras (PRS) e as ações mapeadas ao longo do processo de elaboração dos Planos de Ação das Subprefeituras 2026-2029.

Para cada Perímetro de Ação localizado no território da Subprefeitura, são apresentadas fichas organizadas de forma sequencial. A primeira ficha reúne informações gerais do perímetro, incluindo localização, caracterização e os principais eixos temáticos associados às diretrizes propostas nos PRS.

As fichas subsequentes apresentam as ações territoriais identificadas nas diferentes camadas de planejamento consideradas, abrangendo ações previstas para o quadriênio — vinculadas ao Programa de Metas 2025–2028 e ao Orçamento Cidadão 2026 — e ações provenientes de outros instrumentos de planejamento, como o Plano Diretor Estratégico e o planejamento setorial, que podem possuir distintos horizontes temporais de implementação.

Para fins de análise espacial, e considerando o caráter orientador dos limites dos Perímetros de Ação, foi adotado um perímetro expandido de 300 metros em relação aos limites definidos nos PRS, de modo a incorporar o entorno imediato dos territórios analisados.

Dessa forma, são apresentados mapas com as ações localizadas no perímetro expandido, bem como tabelas nas quais as ações são classificadas por eixos temáticos e subtemas, com a identificação do órgão responsável ou de sua origem. A quantidade de fichas por Perímetro de Ação pode variar conforme a existência ou não de ações identificadas em cada uma dessas camadas.

Ressalta-se que o detalhamento dos Perímetros de Ação — incluindo caracterização, objetivos e diretrizes — encontra-se nos Cadernos Regionais e Macrorregionais dos Planos Regionais das Subprefeituras, elaborados em 2016 e disponíveis na plataforma [Gestão Urbana](#). Assim, este Anexo deve ser compreendido como material complementar, voltado à análise integrada das ações priorizadas para o quadriênio e das demais intervenções territoriais planejadas no âmbito do município.

# ID 30 | Av. Ricardo Jafet e Abrão de Morais

Escala: Regional; Macrorregional

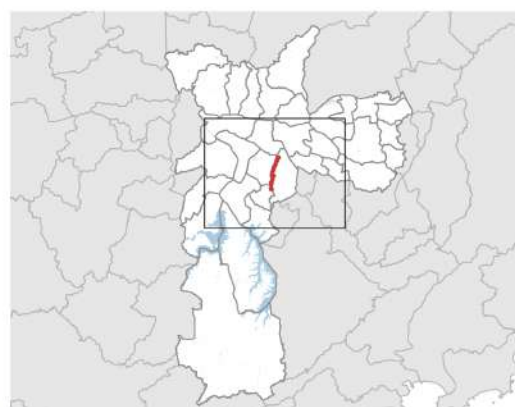
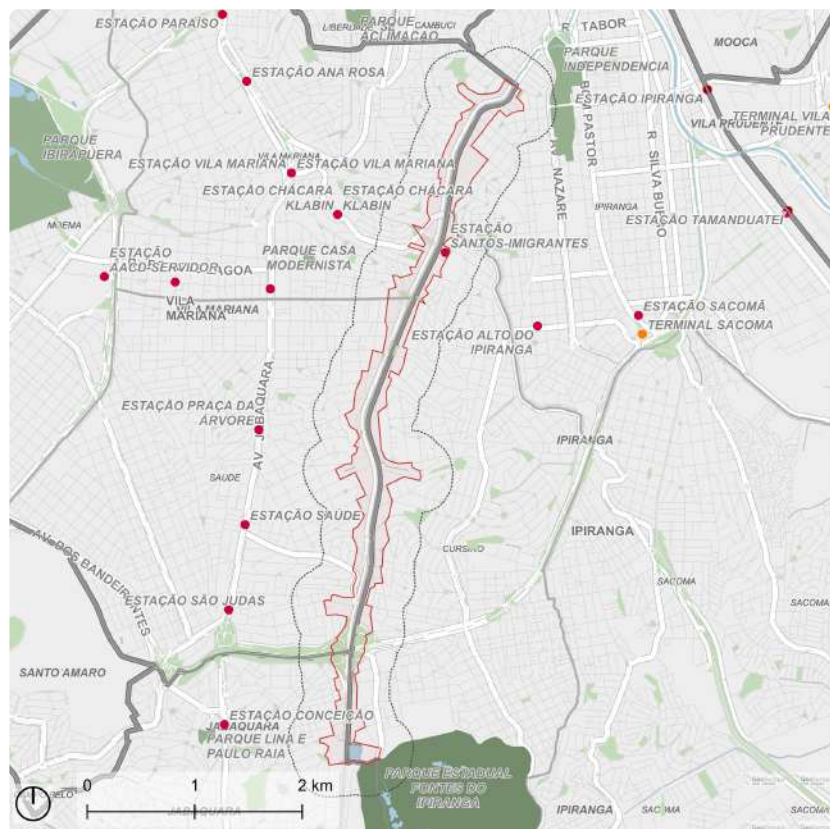

Fonte: PMSP  
Elaboração: SMUL/PLANURB - 2025  
Datum horizontal: SIRGAS 2000 | UTM 23 S

## DESCRIÇÃO (PRS)

Limite entre Subprefeituras Vila Mariana e Ipiranga (com Córrego Ipiranga ao centro da Avenida), as avenidas interligam ambas as Subprefeituras ao distrito de Jabaquara, conectando-se à Rodovia dos Imigrantes que liga São Paulo a Diadema, São Bernardo do Campo e ao litoral paulista.

## EIXOS TEMÁTICOS

- Meio Ambiente
- Infraestrutura e Saneamento Ambiental
- Desenvolvimento Econômico Sustentável
- Mobilidade

## ID 30 | Avenida Ricardo Jafet e Abraão de Moraes

Intervenções previstas para o quadriênio: Programa de Metas 2025-2028 e Orçamento Cidadão 2026

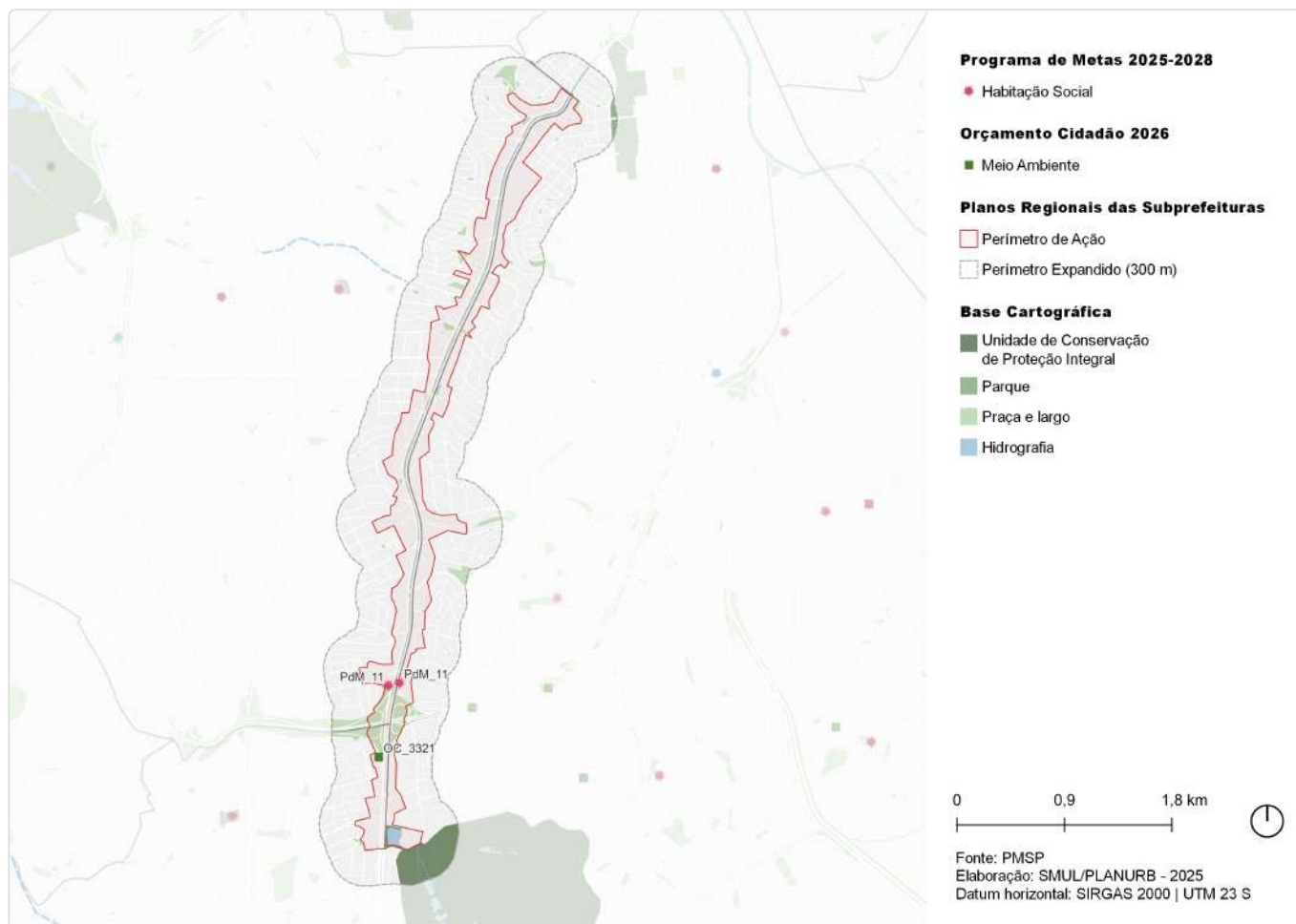

ID	Ação	Descrição	Órgão(s)	Eixo temático	Subtema
PdM_11	Revitalizar 20 empreendimentos habitacionais sob responsabilidade da SEHAB/COHAB	Miguel Stéfano	SEHAB	Habitação Social	Provisão Habitacional
PdM_11	Revitalizar 20 empreendimentos habitacionais sob responsabilidade da SEHAB/COHAB	Imigrantes	SEHAB	Habitação Social	Provisão Habitacional
OC_3321	Revitalizar Praça Barreto Muniz - Vila Guarani	Praça Barreto Muniz	SUB	Meio Ambiente	Praça

# ID 30 | Av. Ricardo Jafet e Abraão de Moraes

Outras ações previstas: Plano Diretor Estratégico (PDE)

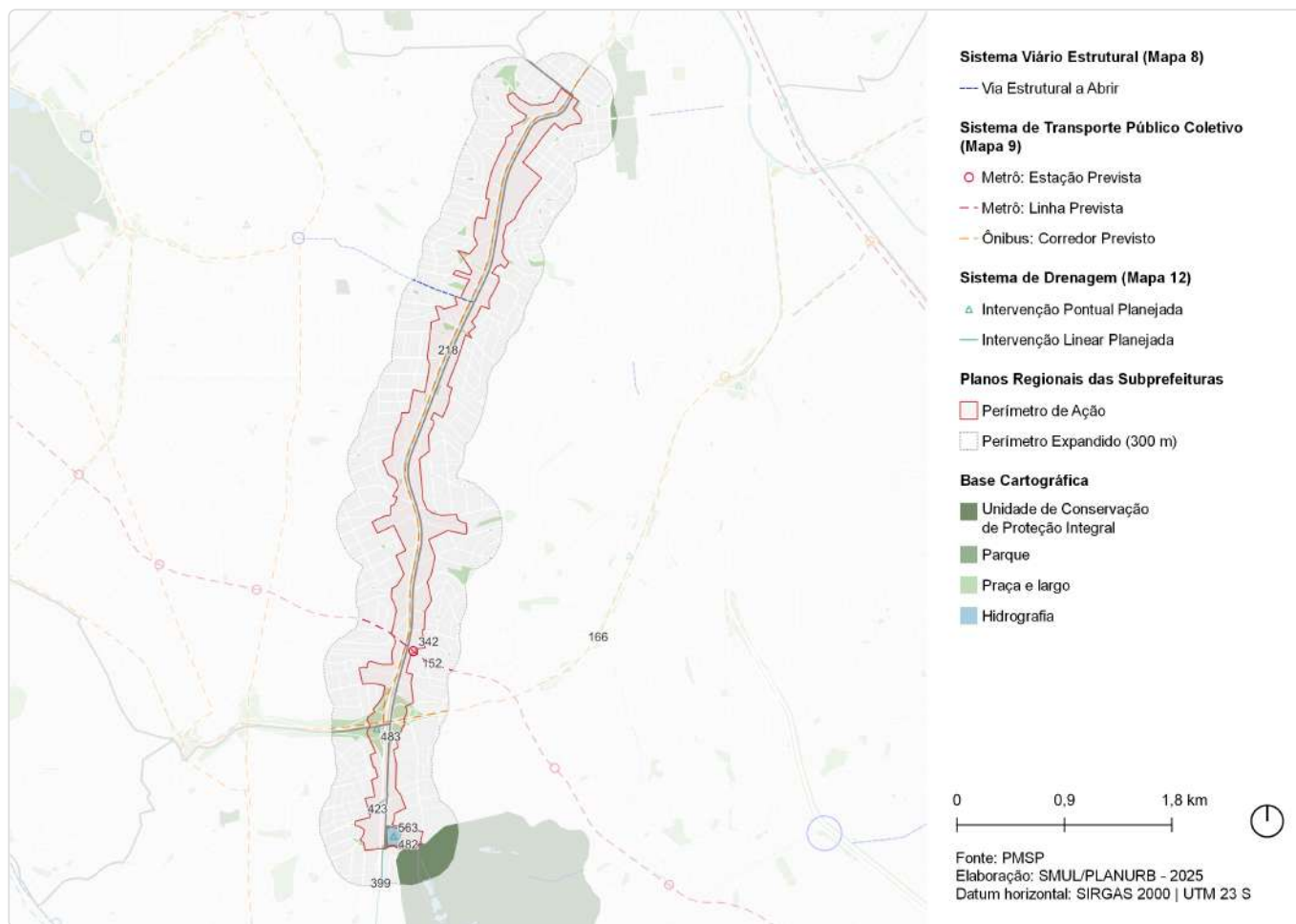

ID	Ação	Descrição	Origem	Eixo temático	Subtema
147	Ações prioritárias no sistema viário estrutural	Via Estrutural a Abrir	Mapa 8	Mobilidade	Sistema viário
152	Metrô	Linha 20 - Rosa	Mapa 9	Mobilidade	Transporte público coletivo
166	Corredor de ônibus	Corredor - Bandeirantes	Mapa 9	Mobilidade	Transporte público coletivo
218	Corredor de ônibus	Corredor - Ricardo Jafet	Mapa 9	Mobilidade	Transporte público coletivo
342	Metrô	Estação Abraão de Moraes (Linha Rosa)	Mapa 9	Mobilidade	Transporte público coletivo
399	Revitalização de córrego	Revitalização Ipiranga	Mapa 12	Infraestrutura e Saneamento Ambiental	Drenagem
423	Galeria de reforço	Galeria de reforço Água Funda	Mapa 12	Infraestrutura e Saneamento Ambiental	Drenagem
482	Intervenção de drenagem	Lago (com reservação) - Lagoa Aliperti	Mapa 12	Infraestrutura e Saneamento Ambiental	Drenagem
483	Intervenção de drenagem	Reservatório - Aliomar Baleeiro	Mapa 12	Infraestrutura e Saneamento Ambiental	Drenagem
563	Intervenção de drenagem	Readequação de estrutura - Adequação lagoa Aliperti	Mapa 12	Infraestrutura e Saneamento Ambiental	Drenagem

# ID 30 | Av. Ricardo Jafet e Abraão de Moraes

Outras ações previstas: Planejamento Setorial

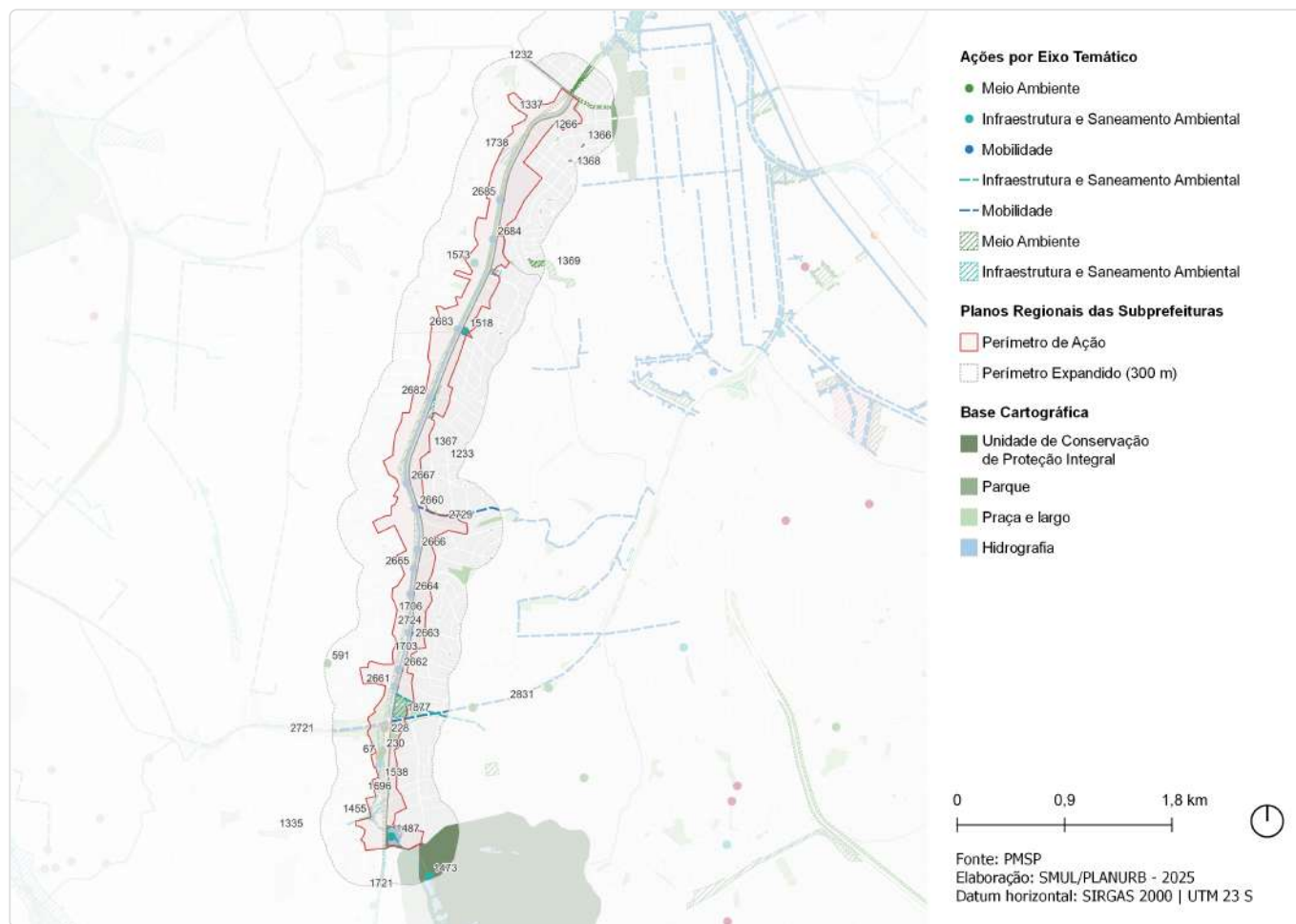

ID	Descrição	Órgão	Eixo temático	Subtema
67	Revitalização de praça   Praça Barreto Muniz	SUB	Meio Ambiente	Praça
228	Requalificação de via pública   Incremento de vegetação viária - Av. Prof. Abraão Moraes (adjacente ao Vd. Aliomar Baleeiro)	SMSUB; SUB	Meio Ambiente	Arborização Urbana
230	Requalificação de via pública   Incremento de vegetação viária - Av. Prof. Abraão Moraes (próximo ao Piscinão Jooji Hato e final da R. Barreto Muniz)	SMSUB; SUB	Meio Ambiente	Arborização Urbana
591	Requalificação de espaço público   Via pública - R. Prof. Aprígio Gonzaga	SMSUB; SUB	Meio Ambiente	Espaço Livre Público
1232	Corredor Verde   R. Cel. Diogo - Pq. Aclimação - Independência	SVMA	Meio Ambiente	Corredor Verde/ Ecológico
1233	Corredor Verde   Av. Ricardo Jafet - Pq. Independência - Jd. Botânico	SVMA	Meio Ambiente	Corredor Verde/ Ecológico
1266	Corredor Verde   Pq. Independência- Pq. Fontes do Ipiranga	SVMA	Meio Ambiente	Corredor Verde/ Ecológico
1335	Requalificação de praças e áreas verdes   Espaço Público	SVMA	Meio Ambiente	Espaço Livre Público
1337	Requalificação de praças e áreas verdes   Via	SVMA	Meio Ambiente	Espaço Livre Público
1366	Requalificação de praças e áreas verdes   Praça Antônio Garcia Velho	SVMA	Meio Ambiente	Praça
1367	Requalificação de praças e áreas verdes   Praça Cesarino Guttilla	SVMA	Meio Ambiente	Praça

ID	Descrição	Órgão	Eixo temático	Subtema
1368	Requalificação de praças e áreas verdes   Praça Aristides Teodoro Mendes	SVMA	Meio Ambiente	Praça
1369	Requalificação de praças e áreas verdes   Praça Pça. Pinheiro da Cunha	SVMA	Meio Ambiente	Praça
1455	Conexão entre galerias   Conexão entre galerias - Córrego Água Funda (BAF-01)	SIURB	Infraestrutura e Saneamento Ambiental	Drenagem
1473	Adequação de estrutura   Córrego Ipiranga (EIP-01)	SIURB	Infraestrutura e Saneamento Ambiental	Drenagem
1487	Adequação de travessia   Adequação de extravasor Lagoa Aliperti	SIURB	Infraestrutura e Saneamento Ambiental	Drenagem
1518	Novo equipamento   Ecoporto - Santa Cruz	SMSUB	Infraestrutura e Saneamento Ambiental	Resíduos Sólidos
1538	Novo equipamento   Ecoporto - Imigrantes	SMSUB	Infraestrutura e Saneamento Ambiental	Resíduos Sólidos
1573	Novo equipamento   Ecoporto - Saioa	SMSUB	Infraestrutura e Saneamento Ambiental	Resíduos Sólidos
1696	Estrutura de drenagem   Galeria de reforço	SIURB	Infraestrutura e Saneamento Ambiental	Drenagem
1703	Estrutura de drenagem   Ampliação de galeria	SIURB	Infraestrutura e Saneamento Ambiental	Drenagem
1706	Estrutura de drenagem   Aumento de seção	SIURB	Infraestrutura e Saneamento Ambiental	Drenagem
1716	Estrutura de drenagem   Desativação de galeria   Desativação de galeria	SIURB	Infraestrutura e Saneamento Ambiental	Drenagem
1721	Estrutura de drenagem   Convivência com inundações	SIURB	Infraestrutura e Saneamento Ambiental	Drenagem
1738	Reservatório   Fechado, offline	SIURB	Infraestrutura e Saneamento Ambiental	Drenagem
1877	Reservatório   Aberto, offline	SIURB	Infraestrutura e Saneamento Ambiental	Drenagem
2660	Adequação de travessia   Córrego Ipiranga (AIP-07)	SIURB	Mobilidade	Circulação de Pedestres
2661	Adequação de travessia   Córrego Ipiranga (AIP-01)	SIURB	Mobilidade	Circulação de Pedestres
2662	Adequação de travessia   Córrego Ipiranga (AIP-02)	SIURB	Mobilidade	Circulação de Pedestres
2663	Adequação de travessia   Córrego Ipiranga (AIP-03)	SIURB	Mobilidade	Circulação de Pedestres
2664	Adequação de travessia   Córrego Ipiranga (AIP-04)	SIURB	Mobilidade	Circulação de Pedestres
2665	Adequação de travessia   Córrego Ipiranga (AIP-05)	SIURB	Mobilidade	Circulação de Pedestres
2666	Adequação de travessia   Córrego Ipiranga (AIP-06)	SIURB	Mobilidade	Circulação de Pedestres
2667	Adequação de travessia   Córrego Ipiranga (AIP-08)	SIURB	Mobilidade	Circulação de Pedestres
2682	Adequação de travessia   Córrego Ipiranga (AIP-09)	SIURB	Mobilidade	Circulação de Pedestres
2683	Adequação de travessia   Córrego Ipiranga (AIP-10)	SIURB	Mobilidade	Circulação de Pedestres
2684	Adequação de travessia   Córrego Ipiranga (AIP-11)	SIURB	Mobilidade	Circulação de Pedestres
2685	Adequação de travessia   Córrego Ipiranga (AIP-12)	SIURB	Mobilidade	Circulação de Pedestres
2721	Estrutura cicloviária   Av. Afonso D'Escragnolle Taunay	CET	Mobilidade	Sistema Cicloviário
2724	Estrutura cicloviária   Abraão de Morais	CET	Mobilidade	Sistema Cicloviário
2729	Estrutura cicloviária   Bosque da Saúde	CET	Mobilidade	Sistema Cicloviário
2831	Estrutura cicloviária   Complexo Viário Maria Maluf	CET	Mobilidade	Sistema Cicloviário



## ID 31 | Aquário

Outras ações previstas: Plano Diretor Estratégico (PDE)



ID	Ação	Descrição	Origem	Eixo temático	Subtema
147	Ações prioritárias no sistema viário estrutural	Via Estrutural a Abrir	Mapa 8	Mobilidade	Sistema viário
218	Corredor de ônibus	Corredor - Ricardo Jafet	Mapa 9	Mobilidade	Transporte público coletivo

# ID 31 | Aquário

Outras ações previstas: Planejamento Setorial



ID	Descrição	Órgão	Eixo temático	Subtema
1233	Corredor Verde   Av. Ricardo Jafet - Pq. Independência - Jd. Botânico	SVMA	Meio Ambiente	Corredor Verde/ Ecológico
1266	Corredor Verde   Pq. Independência- Pq. Fontes do Ipiranga	SVMA	Meio Ambiente	Corredor Verde/ Ecológico
1337	Requalificação de praças e áreas verdes   Via	SVMA	Meio Ambiente	Espaço Livre Público
1368	Requalificação de praças e áreas verdes   Praça Aristides Teodoro Mendes	SVMA	Meio Ambiente	Praça
1369	Requalificação de praças e áreas verdes   Praça Pça. Pinheiro da Cunha	SVMA	Meio Ambiente	Praça
1573	Novo equipamento   Eco ponto - Saioa	SMSUB	Infraestrutura e Saneamento Ambiental	Resíduos Sólidos
1696	Estrutura de drenagem   Galeria de reforço	SIURB	Infraestrutura e Saneamento Ambiental	Drenagem
1706	Estrutura de drenagem   Aumento de seção	SIURB	Infraestrutura e Saneamento Ambiental	Drenagem
1738	Reservatório   Fechado, offline	SIURB	Infraestrutura e Saneamento Ambiental	Drenagem
2684	Adequação de travessia   Córrego Ipiranga (AIP-11)	SIURB	Mobilidade	Circulação de Pedestres
2685	Adequação de travessia   Córrego Ipiranga (AIP-12)	SIURB	Mobilidade	Circulação de Pedestres
2739	Estrutura cicloviária   R. Salvador Simões	CET	Mobilidade	Sistema Cicloviário

ID	Descrição	Órgão	Eixo temático	Subtema
2864	Estrutura cicloviária   Padre Marchetti	SMT; CET	Mobilidade	Sistema Cicloviário

# ID 32 | PEFI: Jd. Botânico - Zoo - Safári

Escala: Regional

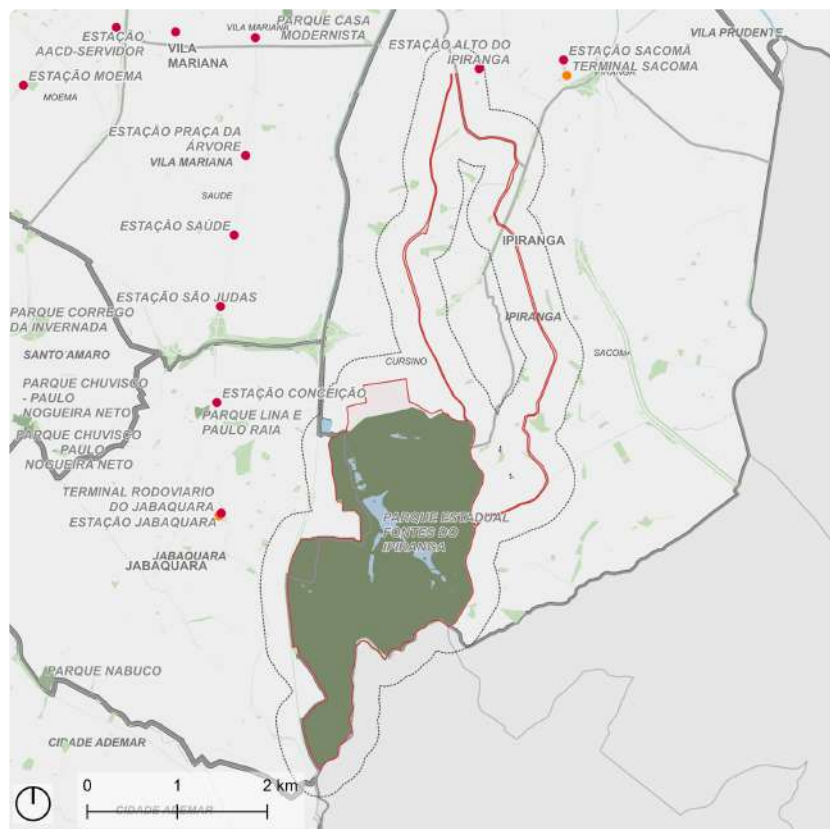

Fonte: PMSP  
Elaboração: SMUL/PLANURB - 2025  
Datum horizontal: SIRGAS 2000 | UTM 23 S

## DESCRIÇÃO (PRS)

O Parque Estadual Fontes do Ipiranga (PEFI), também conhecido como Parque do Estado, localiza-se ao sul da Subprefeitura do Ipiranga, entre a Avenida do Cursino e a Rodovia dos Imigrantes, cortado pela Avenida Miguel Estéfano. Abriga as nascentes do córrego Ipiranga e os seguintes equipamentos: Jardim Botânico de São Paulo na Av. Miguel Estéfano, 3687; Zoológico de São Paulo na Av. Miguel Estéfano, 4241; e Zoo Safári na Av. do Cursino, 6338.

## EIXOS TEMÁTICOS

- Meio Ambiente
- Infraestrutura e Saneamento Ambiental
- Desenvolvimento Econômico Sustentável
- Desenvolvimento Social e Equipamentos
- Patrimônio Cultural
- Mobilidade

## ID 32 | Pefi: Jd. Botânico - Zoo - Safári

Intervenções previstas para o quadriênio: Programa de Metas 2025-2028 e Orçamento Cidadão 2026

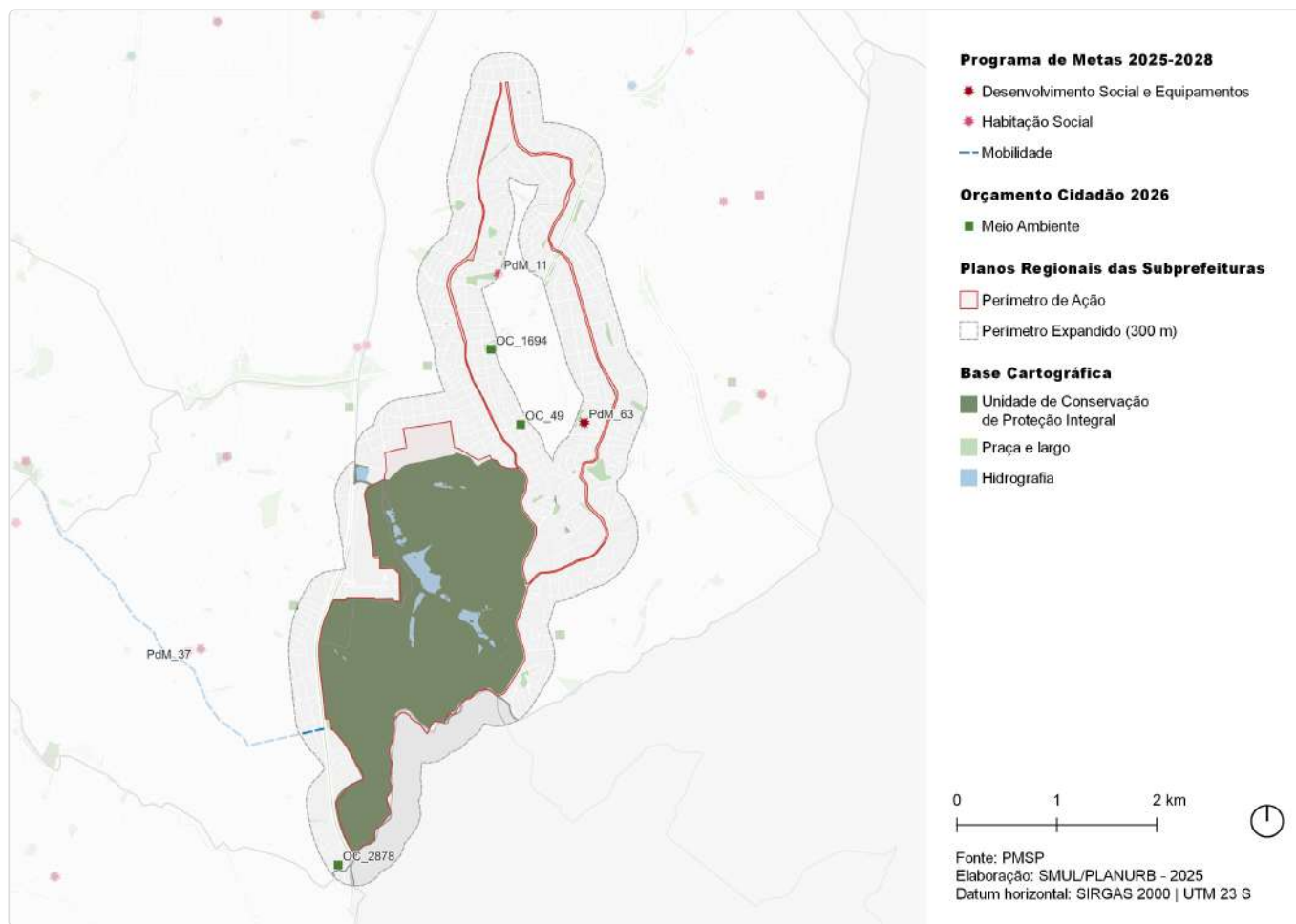

ID	Ação	Descrição	Órgão(s)	Eixo temático	Subtema
PdM_11	Revitalizar 20 empreendimentos habitacionais sob responsabilidade da SEHAB/COHAB	Dom Macário	SEHAB	Habitação Social	Provisão Habitacional
PdM_37	Iniciar as obras de prolongamento da Avenida Jornalista Roberto Marinho até a Rodovia dos Imigrantes	Prolongamento Roberto Marinho	SIURB; SPOBRAS; SMUL; SPURBANISMO	Mobilidade	Sistema Viário
OC_49	Requalificar Largo da Santa Ângela com quadra, equipamentos e espaço lúdico	Largo da Santa Ângela	SUB	Meio Ambiente	Espaço Livre Público
PdM_63	Entrega de 48 novos equipamentos, entre os quais 15 UPAs e 25 UBSS	UPA Augusto Gomes De Matos	SMS	Desenvolvimento Social e Equipamentos	Equipamento de Saúde
OC_1694	Requalificar Praça localizada na Rua Democracia	Rua Democracia	SUB	Meio Ambiente	Praça
OC_2878	Revitalizar Praça Marquesa localizada na Rua Calamar – Vila Clara	Área verde entre a Rua Calamar e Rua Marquesa	SUB	Meio Ambiente	Praça

# ID 32 | Pefi: Jd. Botânico- Zoo Safári

Outras ações previstas: Plano Diretor Estratégico (PDE)

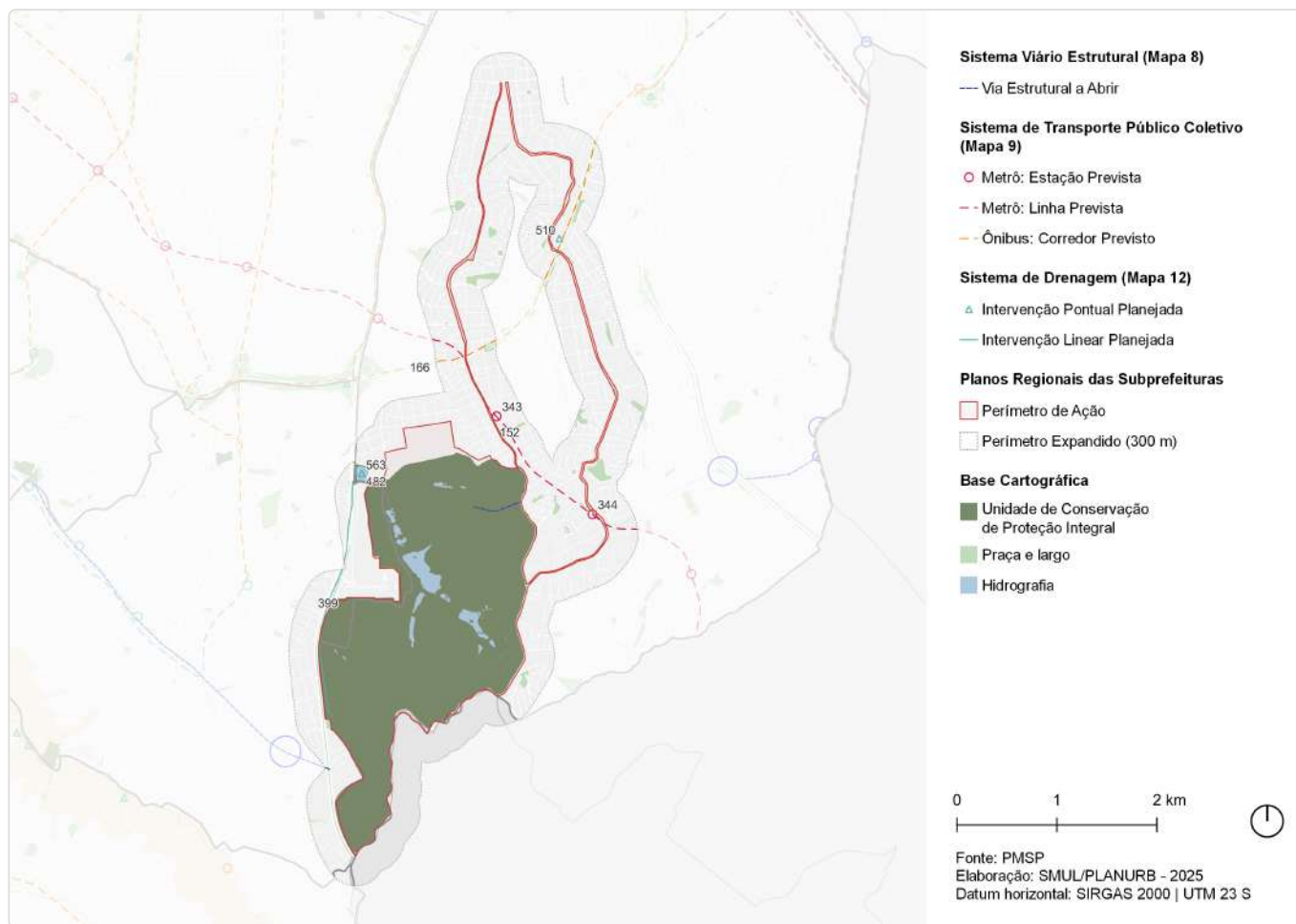

ID	Ação	Descrição	Origem	Eixo temático	Subtema
147	Ações prioritárias no sistema viário estrutural	Via Estrutural a Abrir	Mapa 8	Mobilidade	Sistema viário
152	Metrô	Linha 20 - Rosa	Mapa 9	Mobilidade	Transporte público coletivo
166	Corredor de ônibus	Corredor - Bandeirantes	Mapa 9	Mobilidade	Transporte público coletivo
343	Metrô	Estação Cursino (Linha Rosa)	Mapa 9	Mobilidade	Transporte público coletivo
344	Metrô	Estação Arlindo Vieira (Linha Rosa)	Mapa 9	Mobilidade	Transporte público coletivo
399	Revitalização de córrego	Revitalização Ipiranga	Mapa 12	Infraestrutura e Saneamento Ambiental	Drenagem
482	Intervenção de drenagem	Lago (com reservação) - Lagoa Aliperti	Mapa 12	Infraestrutura e Saneamento Ambiental	Drenagem
510	Intervenção de drenagem	Reservatório - Moinho Velho 2	Mapa 12	Infraestrutura e Saneamento Ambiental	Drenagem
563	Intervenção de drenagem	Readequação de estrutura - Adequação lagoa Aliperti	Mapa 12	Infraestrutura e Saneamento Ambiental	Drenagem

# ID 32 | Pefi: Jd. Botânico- Zoo Safári

Outras ações previstas: Planejamento Setorial

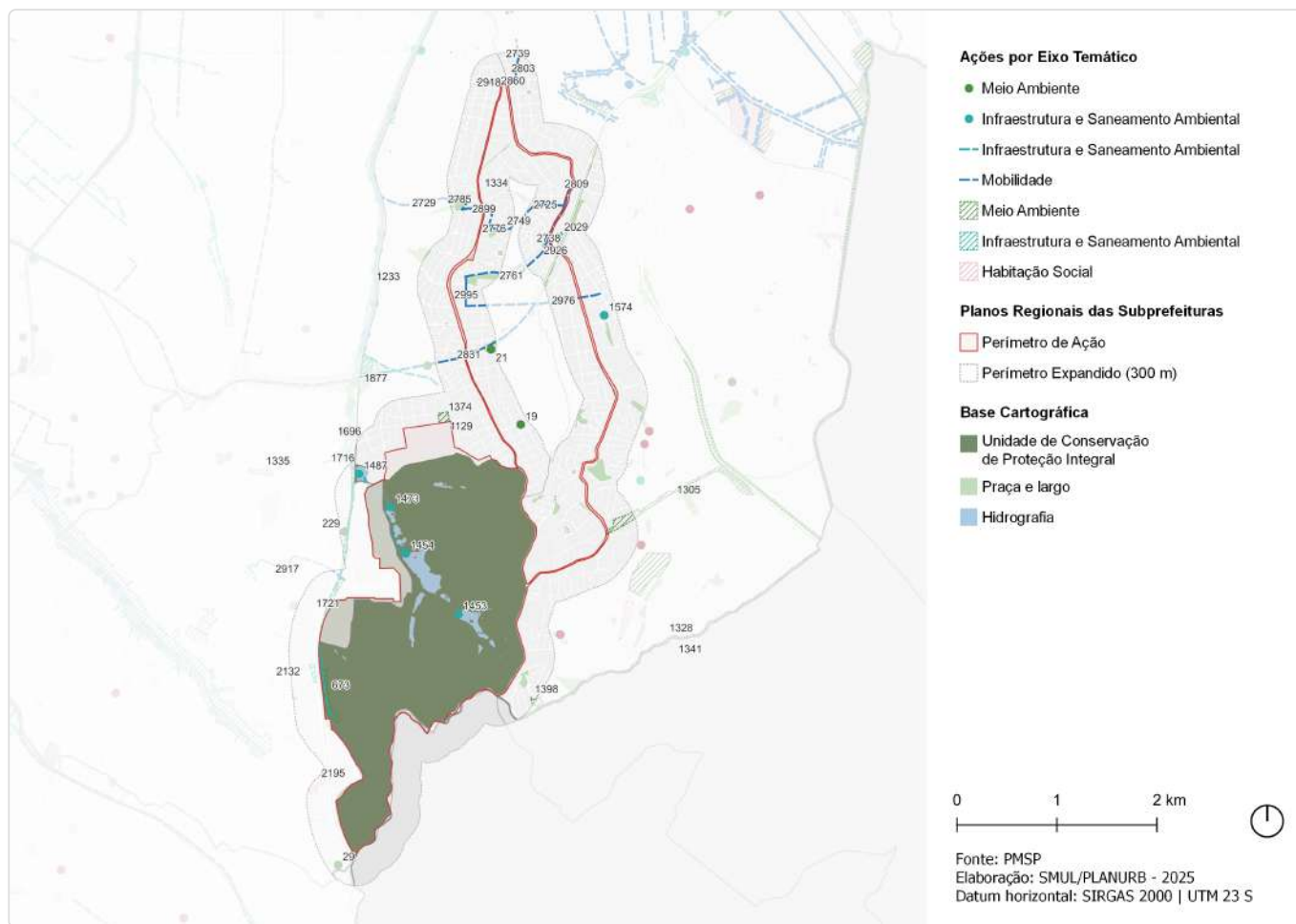

ID	Descrição	Órgão	Eixo temático	Subtema
19	Requalificar Largo da Santa Ângela com quadra, equipamentos e espaço lúdico   Largo da Santa Ângela	SUB	Meio Ambiente	Espaço Livre Público
21	Requalificar Praça localizada na Rua Democracia   Rua Democracia	SUB	Meio Ambiente	Praça
29	Revitalização de praça   Área verde entre a Rua Calamar e Rua Marquesa	SUB	Meio Ambiente	Praça
229	Requalificação de via pública   Incremento de vegetação viária - Rod. dos Imigrantes (final da R. Dr. Filgueiras Filhos. - R. Ibareta - R. Cotipora)	SMSUB; SUB	Meio Ambiente	Arborização Urbana
673	Parque linear   Parque linear com reservação	SIURB	Meio Ambiente	Parque Linear
1129	Parque   Alexandre Aliperti	SVMA	Meio Ambiente	Parque
1233	Corredor Verde   Av. Ricardo Jafet - Pq. Independência - Jd. Botânico	SVMA	Meio Ambiente	Corredor Verde/ Ecológico
1305	Corredor Verde   Jaboticabal	SVMA	Meio Ambiente	Corredor Verde/ Ecológico
1328	Corredor Verde   R. Adriano Racine	SVMA	Meio Ambiente	Corredor Verde/ Ecológico
1334	Criação de praças e áreas verdes   Jardim de Chuva	SVMA	Meio Ambiente	Área Verde
1335	Requalificação de praças e áreas verdes   Espaço Público	SVMA	Meio Ambiente	Espaço Livre Público
1341	Requalificação de praças e áreas verdes   R. Adriano Racine	SVMA	Meio Ambiente	Praça

ID	Descrição	Órgão	Eixo temático	Subtema
1374	Criação de praças e áreas verdes   Praça - R. Alexandre Aliperti	SVMA	Meio Ambiente	Praça
1398	Criação de praças e áreas verdes   Praça - Av. Alberto Fontana	SVMA	Meio Ambiente	Praça
1453	Adequação de estrutura   Córrego Ipiranga (EIP-02)	SIURB	Infraestrutura e Saneamento Ambiental	Drenagem
1454	Adequação de estrutura   Córrego Ipiranga (EIP-03)	SIURB	Infraestrutura e Saneamento Ambiental	Drenagem
1473	Adequação de estrutura   Córrego Ipiranga (EIP-01)	SIURB	Infraestrutura e Saneamento Ambiental	Drenagem
1487	Adequação de travessia   Adequação de extravasor Lagoa Aliperti	SIURB	Infraestrutura e Saneamento Ambiental	Drenagem
1574	Novo equipamento   Ecoporto - Vila das Mercês	SMSUB	Infraestrutura e Saneamento Ambiental	Resíduos Sólidos
1696	Estrutura de drenagem   Galeria de reforço	SIURB	Infraestrutura e Saneamento Ambiental	Drenagem
1716	Estrutura de drenagem   Desativação de galeria   Desativação de galeria	SIURB	Infraestrutura e Saneamento Ambiental	Drenagem
1721	Estrutura de drenagem   Convivência com inundações	SIURB	Infraestrutura e Saneamento Ambiental	Drenagem
1877	Reservatório   Aberto, offline	SIURB	Infraestrutura e Saneamento Ambiental	Drenagem
2029	Reservatório   Moinho Velho 2	SIURB	Infraestrutura e Saneamento Ambiental	Drenagem
2132	Provisão habitacional   Produção Direta OUCAE - Grupo 2	SEHAB	Habitação Social	Provisão Habitacional
2195	Provisão habitacional   Pode Entrar Aquisição - Lote 5 - Condomínio Casa8 Jabaquara	SEHAB	Habitação Social	Provisão Habitacional
2725	Estrutura cicloviária   Osvaldo Aranha	CET	Mobilidade	Sistema Cicloviário
2729	Estrutura cicloviária   Bosque da Saúde	CET	Mobilidade	Sistema Cicloviário
2738	Estrutura cicloviária   R. Dr. Nicolau Alberto Defina	CET	Mobilidade	Sistema Cicloviário
2739	Estrutura cicloviária   R. Salvador Simões	CET	Mobilidade	Sistema Cicloviário
2749	Estrutura cicloviária   Antônio Carlos da Fonseca	CET	Mobilidade	Sistema Cicloviário
2761	Estrutura cicloviária   R. Dom Macário	CET	Mobilidade	Sistema Cicloviário
2776	Estrutura cicloviária   Pça. Cristiano S. das Neves	CET	Mobilidade	Sistema Cicloviário
2785	Estrutura cicloviária   Pça. Brás Gonçalves	CET	Mobilidade	Sistema Cicloviário
2803	Estrutura cicloviária   R. Dona Leopoldina	CET	Mobilidade	Sistema Cicloviário
2809	Estrutura cicloviária   Vergueiro	CET	Mobilidade	Sistema Cicloviário
2831	Estrutura cicloviária   Complexo Viário Maria Maluf	CET	Mobilidade	Sistema Cicloviário
2837	Estrutura cicloviária   Inhaíba	CET	Mobilidade	Sistema Cicloviário
2860	Estrutura cicloviária   R. Gentil de Moura	CET	Mobilidade	Sistema Cicloviário
2899	Estrutura cicloviária   Francisco Dias	CET	Mobilidade	Sistema Cicloviário
2917	Estrutura cicloviária   São Paulo Expo-Terminal Jabaquara	SMT; CET	Mobilidade	Sistema Cicloviário
2918	Estrutura cicloviária   R. Santa Cruz	CET	Mobilidade	Sistema Cicloviário
2926	Estrutura cicloviária   R. Dr. Luis Augusto Pereira de Queiros	CET	Mobilidade	Sistema Cicloviário
2976	Estrutura cicloviária   Nossa Senhora da Saúde Trecho 2	CET	Mobilidade	Sistema Cicloviário
2987	Estrutura cicloviária   França Júnior	CET	Mobilidade	Sistema Cicloviário

ID	Descrição	Órgão	Eixo temático	Subtema
2995	Estrutura cicloviária   R. Divinópolis	CET	Mobilidade	Sistema Cicloviário

# ID 33 | Pq. Independência e Museu de Zoologia

Escala: Regional

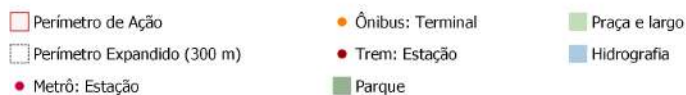
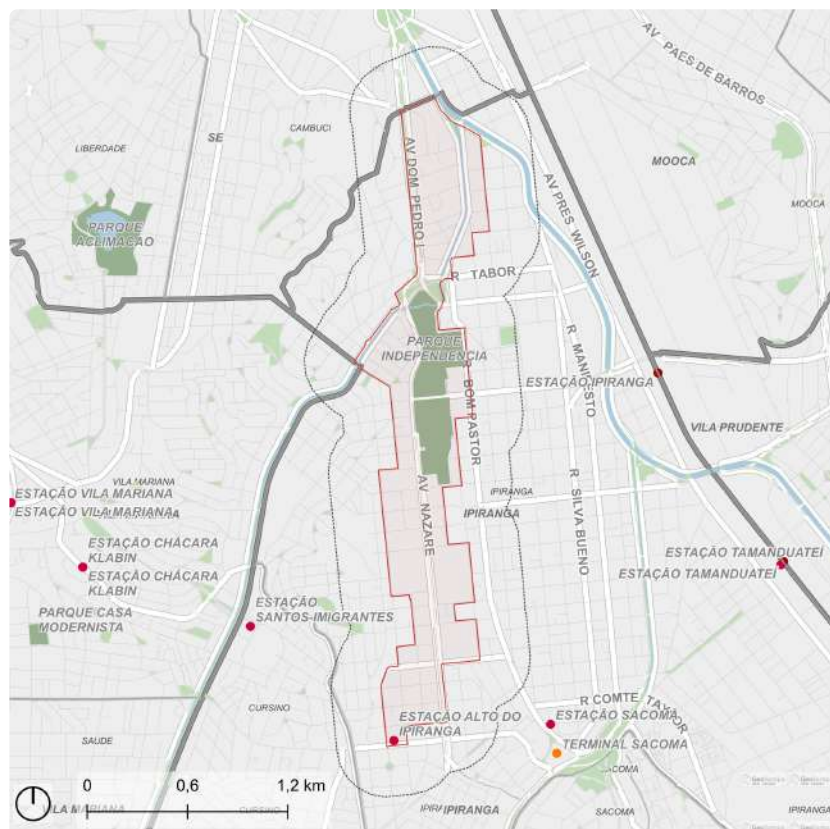

Fonte: PMSP  
Elaboração: SMUL/PLANURB - 2025  
Datum horizontal: SIRGAS 2000 | UTM 23 S

## DESCRIÇÃO (PRS)

O Parque Independência localiza-se no distrito do Ipiranga, entre a Avenida Nazaré e a rua Bom Pastor, próximo à Avenida Dom Pedro I e é dividido pela Rua dos Patriotas. Abriga o Monumento à Independência, a Cripta e a Capela Imperial, a Casa do Grito e o Museu Paulista (Museu Histórico da Universidade de São Paulo). O Museu de Zoologia da Universidade de São Paulo situa-se na Av. Nazaré, 481. O perímetro engloba também o trecho entre a Avenida Dom Pedro I, Avenida do Estado, e Avenida Tereza Cristina.

## EIXOS TEMÁTICOS

- Meio Ambiente
- Infraestrutura e Saneamento Ambiental
- Desenvolvimento Econômico Sustentável
- Desenvolvimento Social e Equipamentos
- Patrimônio Cultural
- Mobilidade

## ID 33 | Parque Independência e Museu de Zoologia

Intervenções previstas para o quadriênio: Programa de Metas 2025-2028 e Orçamento Cidadão 2026



ID	Ação	Descrição	Órgão(s)	Eixo temático	Subtema
PdM_52	Realizar 10 ações de requalificação urbana	Centros de Bairro - Ipiranga	SMUL; SPURBANISMO	Meio Ambiente	Espaço Livre Público

# ID 33 | Pq. Independência e Museu de Zoologia

Outras ações previstas: Plano Diretor Estratégico (PDE)

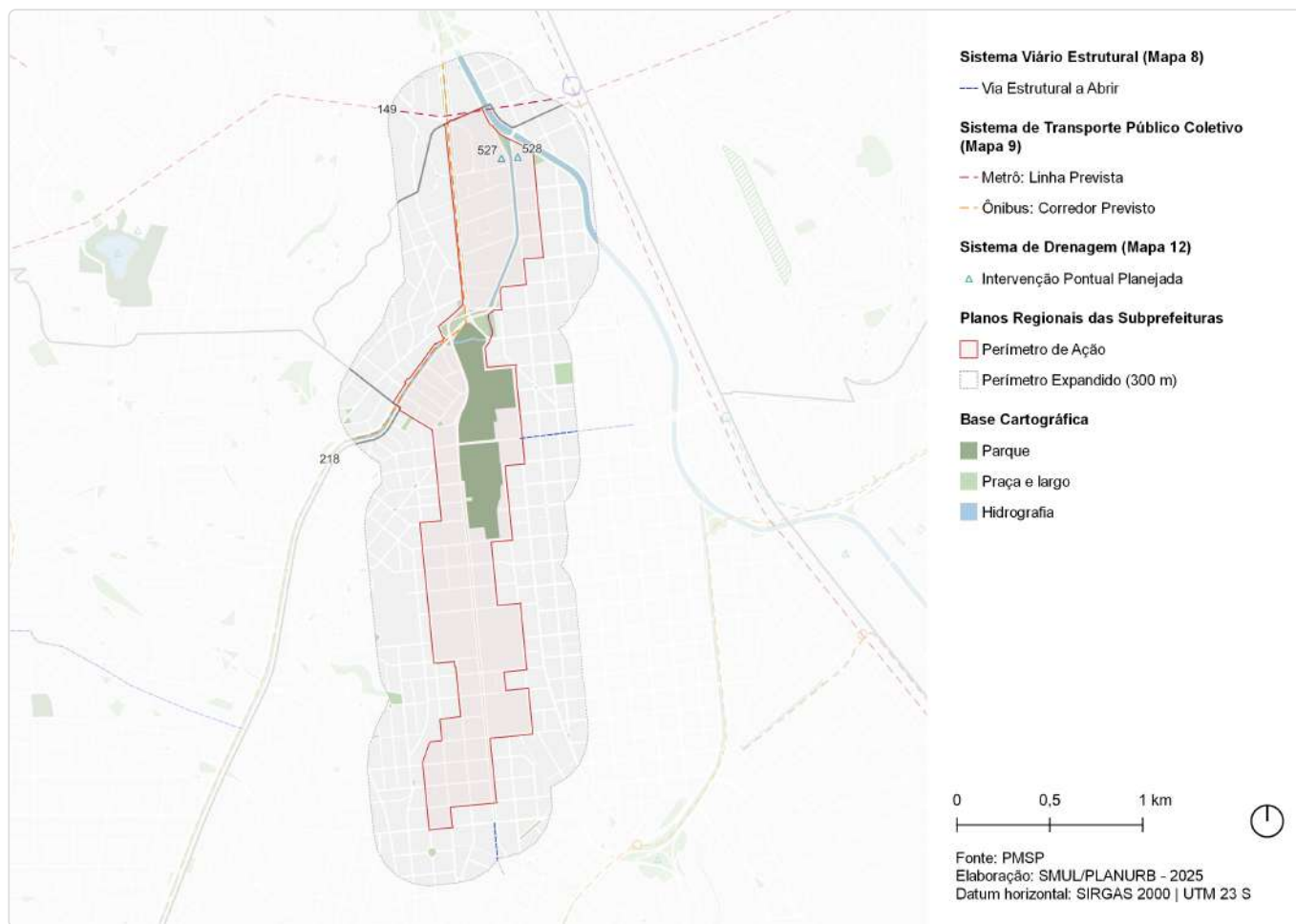

ID	Ação	Descrição	Origem	Eixo temático	Subtema
147	Ações prioritárias no sistema viário estrutural	Via Estrutural a Abrir	Mapa 8	Mobilidade	Sistema viário
149	Metrô	Linha 12 - Violeta	Mapa 9	Mobilidade	Transporte público coletivo
218	Corredor de ônibus	Corredor - Ricardo Jafet	Mapa 9	Mobilidade	Transporte público coletivo
527	Intervenção de drenagem	Pôlder - Ipiranga 1	Mapa 12	Infraestrutura e Saneamento Ambiental	Drenagem
528	Intervenção de drenagem	Pôlder - Ipiranga 2	Mapa 12	Infraestrutura e Saneamento Ambiental	Drenagem

# ID 33 | Pq. Independência e Museu de Zoologia

Outras ações previstas: Planejamento Setorial

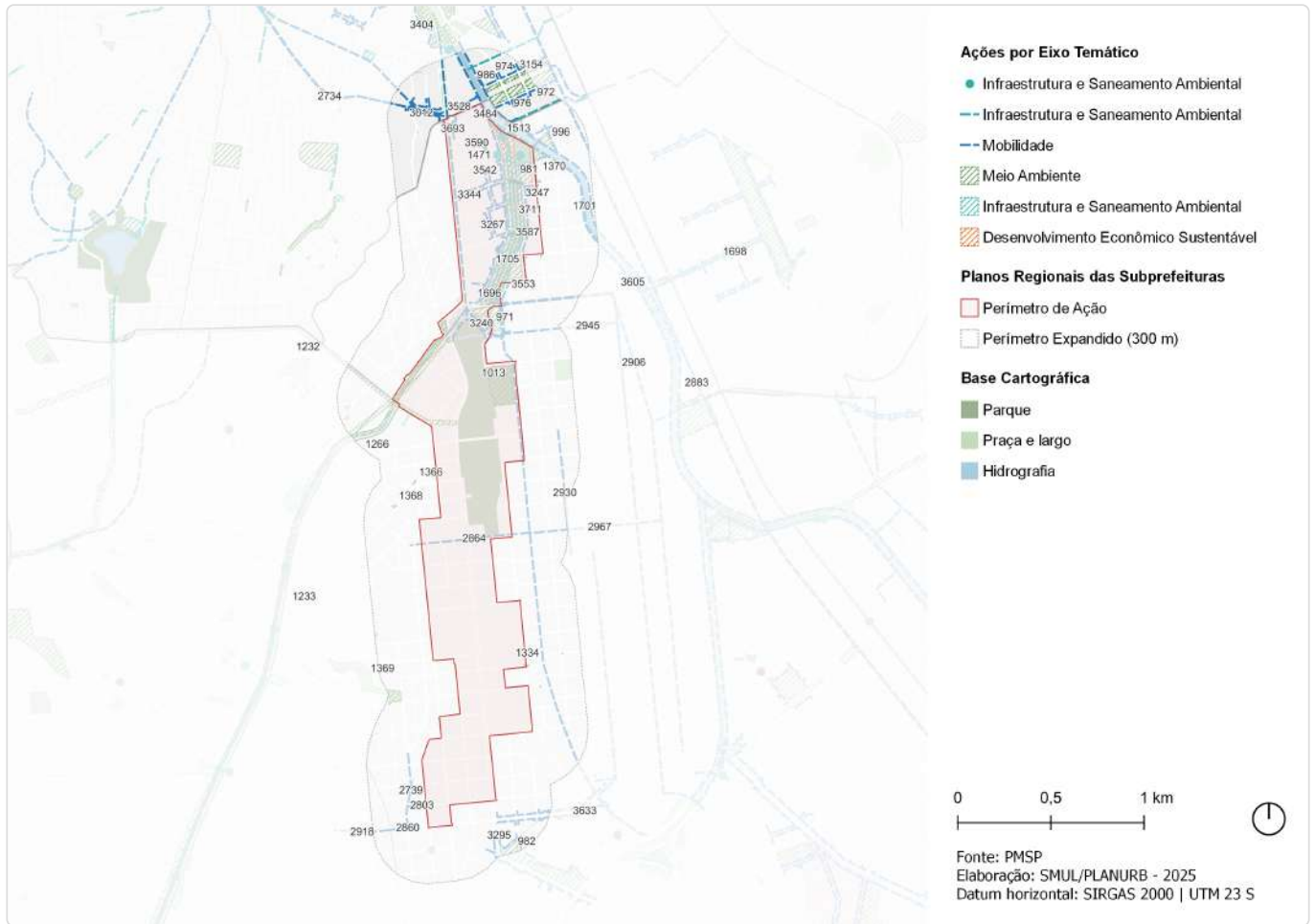

ID	Descrição	Órgão	Eixo temático	Subtema
970	Rede de espaços públicos   Área verde - R. Pres. Costa Pinto - melhoramento projetado - Av. dos Estados - R. Pres. Batista Pereira	SMUL; SPURBANISMO	Meio Ambiente	Área Verde
971	Rede de espaços públicos   Área verde - R. Leais Paulistanos - Pça. do Monumento - R. Tabor - R. Bom Pastor	SMUL; SPURBANISMO	Meio Ambiente	Área Verde
972	Rede de espaços públicos   Área verde - Melhoramento projetado - R. Pres. Costa Pereira - R. Pres. Batista Pereira - Av. Pres. Wilson	SMUL; SPURBANISMO	Meio Ambiente	Área Verde
974	Rede de espaços públicos   Área verde - R. Pres. Barão de Guajará - R. Pres. Costa Pereira - melhoramento projetado - R. Pres. Costa Pinto	SMUL; SPURBANISMO	Meio Ambiente	Área Verde
975	Rede de espaços públicos   Área verde - R. Pres. Barão de Guajará - Av. Pres. Wilson - melhoramento projetado - R. Pres. Costa Pereira	SMUL; SPURBANISMO	Meio Ambiente	Área Verde
976	Rede de espaços públicos   Área verde - Melhoramento projetado - R. Pres. Costa Pinto - R. Pres. Batista Pereira - R. Pres. Costa Pereira	SMUL; SPURBANISMO	Meio Ambiente	Área Verde
977	Rede de espaços públicos   Área verde - Melhoramentos projetados	SMUL; SPURBANISMO	Meio Ambiente	Área Verde
979	Rede de espaços públicos   Área verde - Melhoramentos projetados - R. Tabor - R. do Fico - R. Costa Aguiar	SMUL; SPURBANISMO	Meio Ambiente	Área Verde
981	Rede de espaços públicos   Área verde - Av. do Estado - R. Cipriano Barata - R. Hipólito Soares - melhoramentos projetados	SMUL; SPURBANISMO	Meio Ambiente	Área Verde

ID	Descrição	Órgão	Eixo temático	Subtema
982	Rede de espaços públicos   Área verde - Av. Nazaré - R. Jamboáçú - R. Bamboré, faixa de domínio da Linha de Transmissão e melhoramento projetado	SMUL; SPURBANISMO	Meio Ambiente	Área Verde
986	Rede de espaços públicos   Área verde - R. Pres. Barão de Guajará - R. Pres. Costa Pinto - melhoramento projetado - Av. dos Estados	SMUL; SPURBANISMO	Meio Ambiente	Área Verde
996	Rede de espaços públicos   Área verde - Av. do Estado - R. Hipólito Soares - R. Agostinho Gomes	SMUL; SPURBANISMO	Meio Ambiente	Área Verde
1013	Parque   Parque Urbano - Independência	SVMA	Meio Ambiente	Parque
1232	Corredor Verde   R. Cel. Diogo - Pq. Aclimação - Independência	SVMA	Meio Ambiente	Corredor Verde/ Ecológico
1233	Corredor Verde   Av. Ricardo Jafet - Pq. Independência - Jd. Botânico	SVMA	Meio Ambiente	Corredor Verde/ Ecológico
1266	Corredor Verde   Pq. Independência- Pq. Fontes do Ipiranga	SVMA	Meio Ambiente	Corredor Verde/ Ecológico
1334	Criação de praças e áreas verdes   Jardim de Chuva	SVMA	Meio Ambiente	Área Verde
1337	Requalificação de praças e áreas verdes   Via	SVMA	Meio Ambiente	Espaço Livre Público
1366	Requalificação de praças e áreas verdes   Praça Antônio Garcia Velho	SVMA	Meio Ambiente	Praça
1368	Requalificação de praças e áreas verdes   Praça Aristides Teodoro Mendes	SVMA	Meio Ambiente	Praça
1369	Requalificação de praças e áreas verdes   Praça Pça. Pinheiro da Cunha	SVMA	Meio Ambiente	Praça
1370	Requalificação de praças e áreas verdes   Praça Mário Martins Verdade	SVMA	Meio Ambiente	Praça
1471	Pôlder   Córrego Ipiranga (DIP-01)	SIURB	Infraestrutura e Saneamento Ambiental	Drenagem
1472	Pôlder   Córrego Ipiranga (DIP-02)	SIURB	Infraestrutura e Saneamento Ambiental	Drenagem
1513	Novo equipamento   Ecoporto - Tereza Cristina	SMSUB	Infraestrutura e Saneamento Ambiental	Resíduos Sólidos
1696	Estrutura de drenagem   Galeria de reforço	SIURB	Infraestrutura e Saneamento Ambiental	Drenagem
1698	Estrutura de drenagem   Túnel	SIURB	Infraestrutura e Saneamento Ambiental	Drenagem
1701	Estrutura de drenagem   Dique   Dique	SIURB	Infraestrutura e Saneamento Ambiental	Drenagem
1705	Estrutura de drenagem   Revestimento de fundo	SIURB	Infraestrutura e Saneamento Ambiental	Drenagem
1993	Pôlder   Pôlderes do Ipiranga, dique, galerias de reforço e revestimento de fundo	SIURB	Infraestrutura e Saneamento Ambiental	Drenagem
2484	Revitalização de centralidades   Requalificação urbanística - Eixo Histórico Ipiranga	SMUL; SPURBANISMO	Desenvolvimento Econômico Sustentável	Centralidade Local
2734	Estrutura cicloviária   Lavapés-Independência	SMT; CET	Mobilidade	Sistema Cicloviário
2739	Estrutura cicloviária   R. Salvador Simões	CET	Mobilidade	Sistema Cicloviário
2803	Estrutura cicloviária   R. Dona Leopoldina	CET	Mobilidade	Sistema Cicloviário
2860	Estrutura cicloviária   R. Gentil de Moura	CET	Mobilidade	Sistema Cicloviário
2864	Estrutura cicloviária   Padre Marchetti	SMT; CET	Mobilidade	Sistema Cicloviário
2883	Estrutura cicloviária   Presidente Wilson	SMT; CET	Mobilidade	Sistema Cicloviário
2906	Estrutura cicloviária   Manifesto-Tabor	SMT; CET	Mobilidade	Sistema Cicloviário

ID	Descrição	Órgão	Eixo temático	Subtema
2918	Estrutura cicloviária   R. Santa Cruz	CET	Mobilidade	Sistema Cicloviário
2930	Estrutura cicloviária   R. Cipriano Barata	CET	Mobilidade	Sistema Cicloviário
2945	Estrutura cicloviária   Silva Bueno	SMT; CET	Mobilidade	Sistema Cicloviário
2967	Estrutura cicloviária   R. Cisplatina	CET	Mobilidade	Sistema Cicloviário
3012	Melhoramento viário   Alargamento de via (pista dupla) - R. da Independência, entre a R. Clímaco Barbosa - Av. Dom Pedro I	SMUL; SPURBANISMO	Mobilidade	Sistema Viário
3154	Melhoramento viário   Abertura de via (pista dupla) - Av. do Estado - Av. Pres. Wilson	SMUL; SPURBANISMO	Mobilidade	Sistema Viário
3240	Melhoramento viário   Reconfiguração geométrica - Pça. do Monumento	SMUL; SPURBANISMO	Mobilidade	Sistema Viário
3247	Melhoramento viário   Abertura de via (pista simples) - Av. Teresa Cristina - R. Hipólito Soares	SMUL; SPURBANISMO	Mobilidade	Sistema Viário
3257	Melhoramento viário   Abertura de via (pista simples) - R. Dr. Ricardo Daunt - R. Gen. Eugênio de Melo	SMUL; SPURBANISMO	Mobilidade	Sistema Viário
3267	Melhoramento viário   Abertura de via (pista simples) - R. Gen. Eugênio de Melo - R. Jorge Moreira	SMUL; SPURBANISMO	Mobilidade	Sistema Viário
3295	Melhoramento viário   Abertura de via (pista dupla) - Av. Nazaré - R. Anatole France	SMUL; SPURBANISMO	Mobilidade	Sistema Viário
3314	Transposição viária   Pontilhão - R. Jorge Moreira sobre o Córrego do Ipiranga	SMUL; SPURBANISMO	Mobilidade	Barreira Urbana; Sistema Viário
3344	Melhoramento viário   Alargamento de via (pista simples) - R. Dr. Ricardo Daunt, entre a Av. Dom Pedro I - Av. Teresa Cristina	SMUL; SPURBANISMO	Mobilidade	Sistema Viário
3404	Melhoramento viário   Reconfiguração geométrica - Pça. Alberto Lion	SMUL; SPURBANISMO	Mobilidade	Sistema Viário
3406	Transposição viária   Pontilhão - R. Cipriano Barata sobre o Rio Tamandateí	SMUL; SPURBANISMO	Mobilidade	Barreira Urbana; Sistema Viário
3432	Transposição viária   Pontilhão - R. Dr. Ricardo Daunt sobre o Córrego do Ipiranga	SMUL; SPURBANISMO	Mobilidade	Barreira Urbana; Sistema Viário
3484	Melhoramento viário   Abertura de via (pista simples) - Av. do Estado - R. Tabor	SMUL; SPURBANISMO	Mobilidade	Sistema Viário
3528	Melhoramento viário   Alargamento de via (pista dupla) - R. Almirante Pestana, entre a Av. Dom Pedro I - Av. do Estado	SMUL; SPURBANISMO	Mobilidade	Sistema Viário
3542	Melhoramento viário   Abertura de via (pista simples) - R. Lima Barreto - R. Dr. Ricardo Daunt	SMUL; SPURBANISMO	Mobilidade	Sistema Viário
3553	Melhoramento viário   Abertura de via (pista simples) - R. do Fico - R. Tabor	SMUL; SPURBANISMO	Mobilidade	Sistema Viário
3587	Transposição viária   Pontilhão	SMUL; SPURBANISMO	Mobilidade	Barreira Urbana; Sistema Viário
3590	Melhoramento viário   Abertura de via (pista simples) - Prolongamento da R. Corá até a R. Cel. Frias	SMUL; SPURBANISMO	Mobilidade	Sistema Viário
3605	Requalificação de via pública   Melhoria de passeio	SMUL; SPURBANISMO	Mobilidade	Circulação de Pedestres
3633	Melhoramento viário   Alargamento de via (pista dupla) - Av. Dr. Gentil de Moura e R. Júlia Cortines, entre a Av. Nazaré - R. Bom Pastor	SMUL; SPURBANISMO	Mobilidade	Sistema Viário
3693	Melhoramento viário   Reconfiguração geométrica - Rotatória Av. D. Pedro I e outras	SMUL; SPURBANISMO	Mobilidade	Sistema Viário
3711	Melhoramento viário   Abertura de via (pista simples) - R. Hipólito Soares - R. Costa Aguiar	SMUL; SPURBANISMO	Mobilidade	Sistema Viário

# ID 34 | Rio Tamanduateí

Escala: Regional

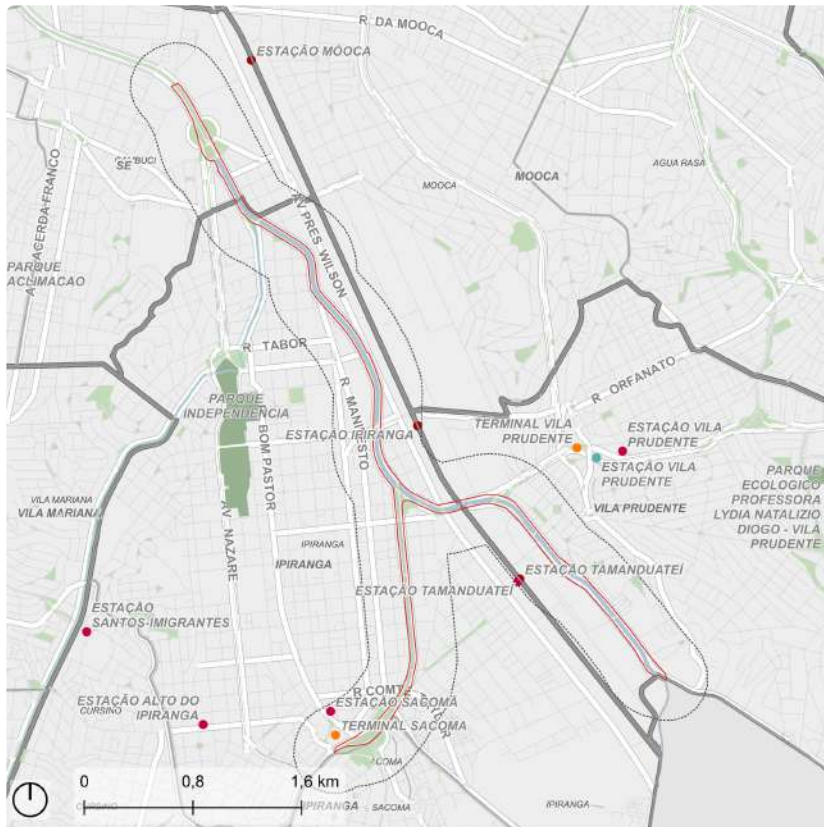

- Perímetro de Ação
- Perímetro Expandido (300 m)
- Metrô: Estação
- Monotrilho: Estação
- Ônibus: Terminal
- Trem: Estação
- Parque
- Praça e largo
- Hidrografia



Fonte: PMSP  
Elaboração: SMUL/PLANURB - 2025  
Datum horizontal: SIRGAS 2000 | UTM 23 S

## DESCRIÇÃO (PRS)

Área que compreende o entorno do rio Tamanduateí e parte da Avenida do Estado.

## EIXOS TEMÁTICOS

- Meio Ambiente
- Infraestrutura e Saneamento Ambiental
- Habitação Social
- Desenvolvimento Econômico Sustentável
- Desenvolvimento Social e Equipamentos
- Mobilidade

# ID 34 | Rio Tamanduateí

Intervenções previstas para o quadriênio: Programa de Metas 2025-2028 e Orçamento Cidadão 2026

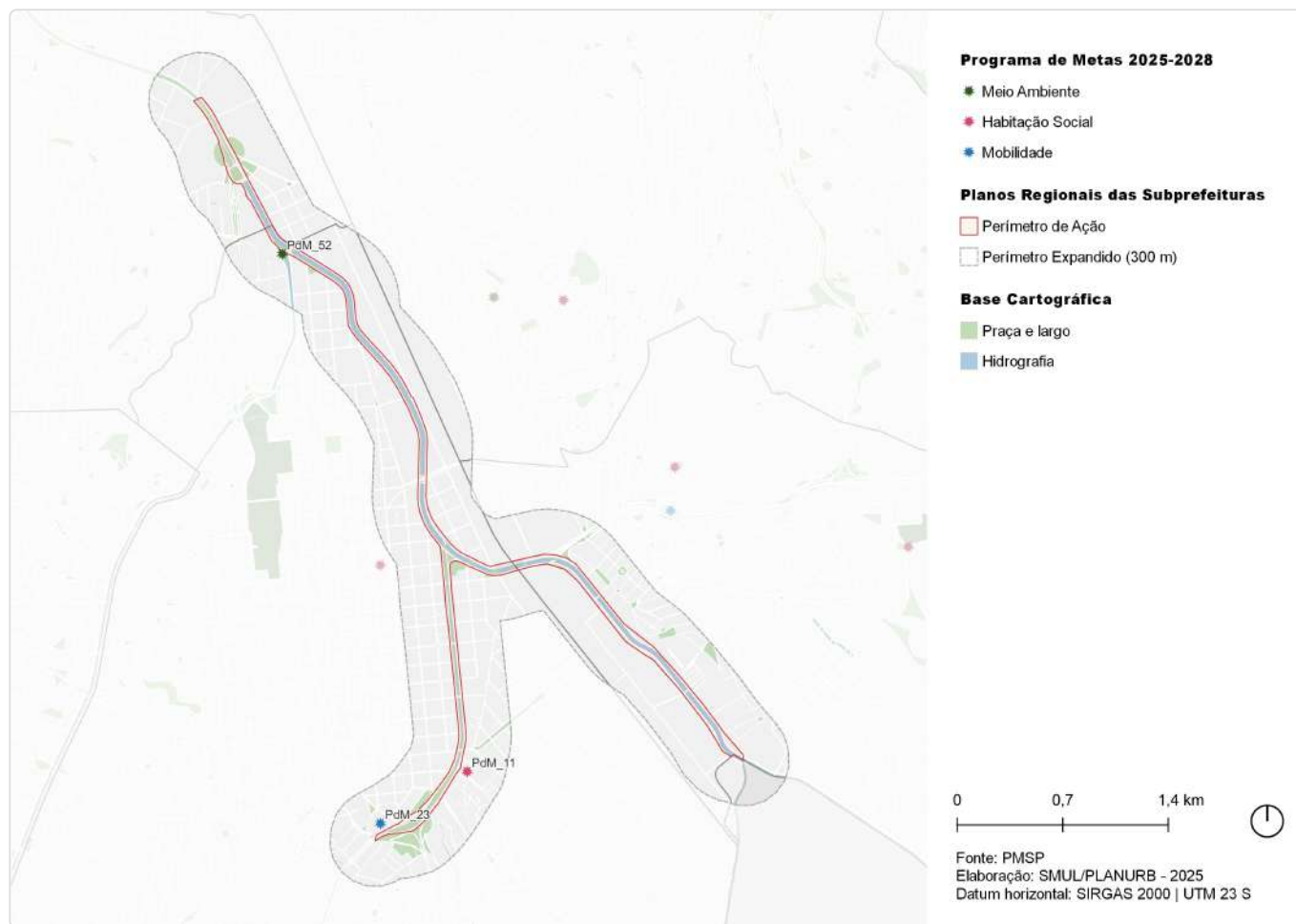

ID	Ação	Descrição	Órgão(s)	Eixo temático	Subtema
PdM_11	Revitalizar 20 empreendimentos habitacionais sob responsabilidade da SEHAB/COHAB	Conjunto Habitacional Heliópolis	SEHAB	Habitação Social	Provisão Habitacional
PdM_23	Entregar 14 requalificações de terminais urbanos	Terminal Sacomã	SMT; SPTRANS; SGM/ SEDP	Mobilidade	Transporte Público Coletivo
PdM_52	Realizar 10 ações de requalificação urbana	Centros de Bairro - Ipiranga	SMUL; SPURBANISMO	Meio Ambiente	Espaço Livre Público

# ID 34 | Rio Tamanduateí

Outras ações previstas: Plano Diretor Estratégico (PDE)

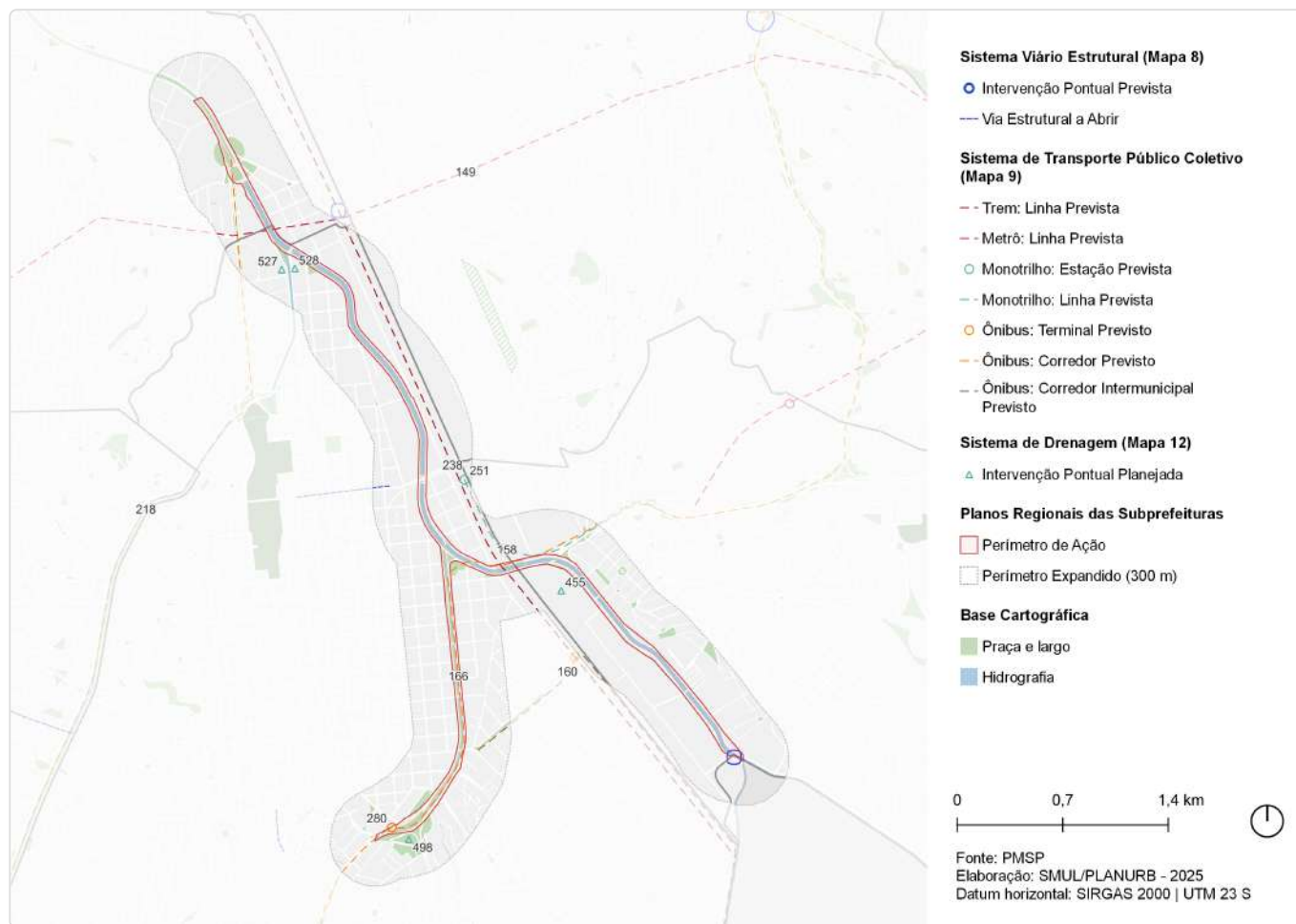

ID	Ação	Descrição	Origem	Eixo temático	Subtema
147	Ações prioritárias no sistema viário estrutural	Via Estrutural a Abrir	Mapa 8	Mobilidade	Sistema viário
148	Ação prioritária no sistema viário estrutural	Intervenção viária pontual	Mapa 8	Mobilidade	Sistema viário
149	Metrô	Linha 12 - Violeta	Mapa 9	Mobilidade	Transporte público coletivo
158	Monotrilho	Linha 15 - Prata	Mapa 9	Mobilidade	Transporte público coletivo
160	Corredor de ônibus - EMTU	Corredor de Ônibus Intermunicipal - ABC	Mapa 9	Mobilidade	Transporte público coletivo
166	Corredor de ônibus	Corredor - Bandeirantes	Mapa 9	Mobilidade	Transporte público coletivo
218	Corredor de ônibus	Corredor - Ricardo Jafet	Mapa 9	Mobilidade	Transporte público coletivo
238	CPTM	Modernização da Linha 10 - Turquesa	Mapa 9	Mobilidade	Transporte público coletivo
251	Monotrilho	Estação Ipiranga (Linha Prata)	Mapa 9	Mobilidade	Transporte público coletivo
280	Terminal de ônibus	Terminal - Terminal Sacomã	Mapa 9	Mobilidade	Transporte público coletivo
455	Intervenção de drenagem	Reservatório - Guamiranga	Mapa 12	Infraestrutura e Saneamento Ambiental	Drenagem

ID	Ação	Descrição	Origem	Eixo temático	Subtema
498	Intervenção de drenagem	Reservatório - Moinho Velho 1	Mapa 12	Infraestrutura e Saneamento Ambiental	Drenagem
527	Intervenção de drenagem	Pôlder - Ipiranga 1	Mapa 12	Infraestrutura e Saneamento Ambiental	Drenagem
528	Intervenção de drenagem	Pôlder - Ipiranga 2	Mapa 12	Infraestrutura e Saneamento Ambiental	Drenagem

# ID 34 | Rio Tamanduateí

Outras ações previstas: Planejamento Setorial

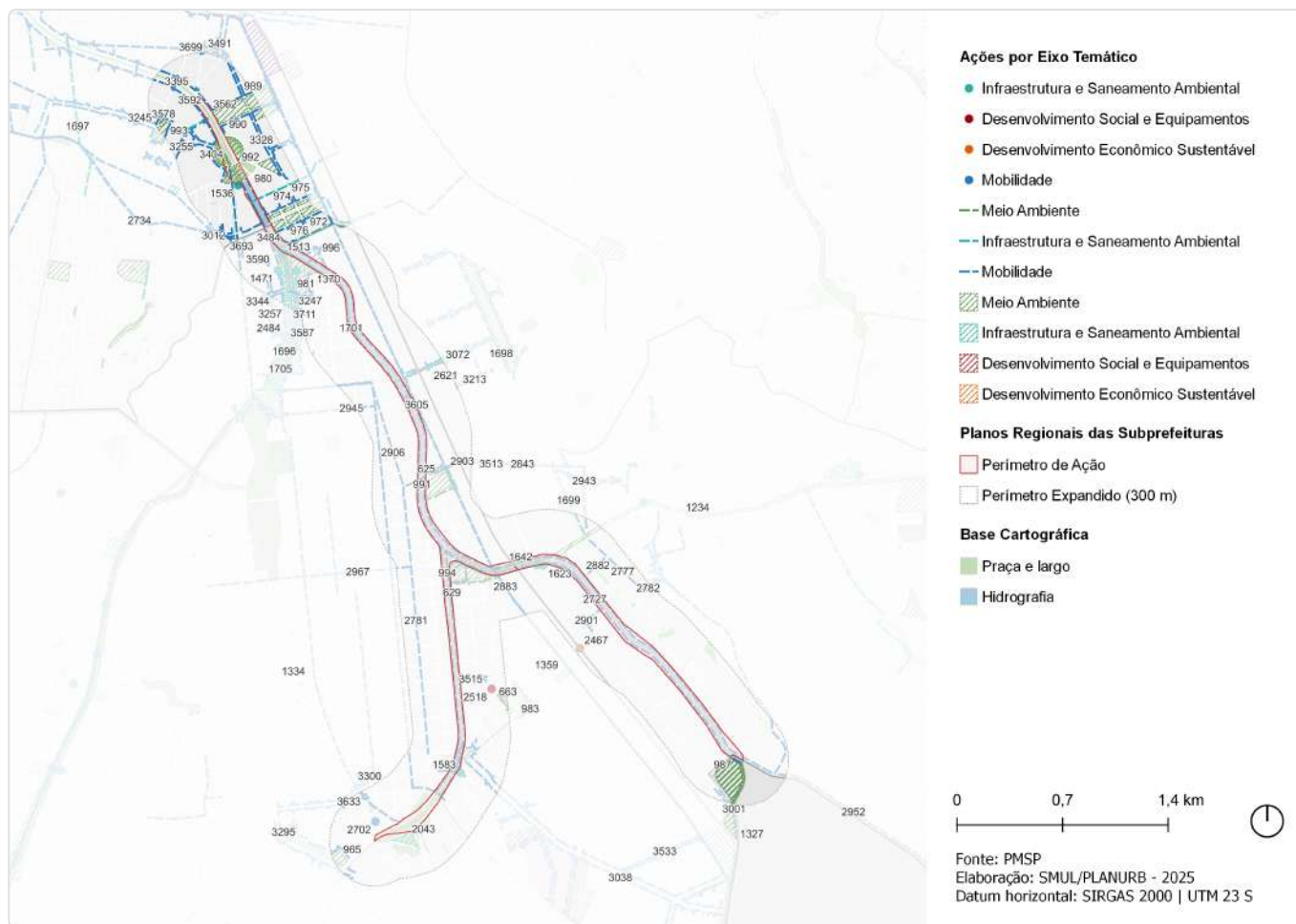

ID	Descrição	Órgão	Eixo temático	Subtema
625	Rede de espaços públicos   Área verde - Área delimitada pela R. dos Patriotas, Av. Presidente Wilson, R. dos Palmares e R. Barão de Resende	SMUL; SPURBANISMO	Meio Ambiente	Área Verde
629	Rede de espaços públicos   Área verde	SMUL; SPURBANISMO	Meio Ambiente	Área Verde
641	Rede de espaços públicos   Área verde - Área delimitada pela Av. do Estado e pelas R. das Juntas Provisórias e R. D. Lucas Orbes, incluído o trecho da R. das Municipalidades	SMUL; SPURBANISMO	Meio Ambiente	Área Verde
663	Rede de espaços públicos   Área verde - Área delimitada pela R. Aida, R. Néelson de Almeida Duarte e a R. Álvaro Fragoso	SMUL; SPURBANISMO	Meio Ambiente	Área Verde
965	Rede de espaços públicos   Área verde - Melhoramento projetado - Av. Pres. Tancredo Neves - R. do Lago - R. Capão do Rêgo - R. Lúcia	SMUL; SPURBANISMO	Meio Ambiente	Área Verde
970	Rede de espaços públicos   Área verde - R. Pres. Costa Pinto - melhoramento projetado - Av. dos Estados - R. Pres. Batista Pereira	SMUL; SPURBANISMO	Meio Ambiente	Área Verde
972	Rede de espaços públicos   Área verde - Melhoramento projetado - R. Pres. Costa Pereira - R. Pres. Batista Pereira - Av. Pres. Wilson	SMUL; SPURBANISMO	Meio Ambiente	Área Verde
974	Rede de espaços públicos   Área verde - R. Pres. Barão de Guajará - R. Pres. Costa Pereira - melhoramento projetado - R. Pres. Costa Pinto	SMUL; SPURBANISMO	Meio Ambiente	Área Verde
975	Rede de espaços públicos   Área verde - R. Pres. Barão de Guajará - Av. Pres. Wilson - melhoramento projetado - R. Pres. Costa Pereira	SMUL; SPURBANISMO	Meio Ambiente	Área Verde

ID	Descrição	Órgão	Eixo temático	Subtema
976	Rede de espaços públicos   Área verde - Melhoria projeto - R. Pres. Costa Pinto - R. Pres. Batista Pereira - R. Pres. Costa Pereira	SMUL; SPURBANISMO	Meio Ambiente	Área Verde
977	Rede de espaços públicos   Área verde - Melhoramentos projetados	SMUL; SPURBANISMO	Meio Ambiente	Área Verde
980	Rede de espaços públicos   Área verde - Melhoria projeto - R. Arno	SMUL; SPURBANISMO	Meio Ambiente	Área Verde
981	Rede de espaços públicos   Área verde - Av. do Estado - R. Cipriano Barata - R. Hipólito Soares - melhoramentos projetados	SMUL; SPURBANISMO	Meio Ambiente	Área Verde
983	Rede de espaços públicos   Área verde - R. Aida - R. Néilson de Almeida Duarte - R. Álvaro Fragoso	SMUL; SPURBANISMO	Meio Ambiente	Área Verde
986	Rede de espaços públicos   Área verde - R. Pres. Barão de Guajará - R. Pres. Costa Pinto - melhoria projeto - Av. dos Estados	SMUL; SPURBANISMO	Meio Ambiente	Área Verde
987	Rede de espaços públicos   Área verde - Córrego dos Meninos, entre a Av. Dr. Francisco Mesquita - R. Forte de São Bartolomeu - R. Guamirang	SMUL; SPURBANISMO	Meio Ambiente	Área Verde
989	Rede de espaços públicos   Área verde - Av. Pres. Wilson e melhoramentos projetados	SMUL; SPURBANISMO	Meio Ambiente	Área Verde
990	Rede de espaços públicos   Área verde - Av. do Estado e melhoramentos projetados	SMUL; SPURBANISMO	Meio Ambiente	Área Verde
991	Rede de espaços públicos   Área verde - R. dos Patriotas - Av. Presidente Wilson - R. dos Palmares - R. Barão de Resende	SMUL; SPURBANISMO	Meio Ambiente	Área Verde
992	Rede de espaços públicos   Área verde - Reconfiguração da Pça. Alberto Lion	SMUL; SPURBANISMO	Meio Ambiente	Área Verde
993	Rede de espaços públicos   Área verde - R. Dona Ana Néri - R. Vicente de Carvalho - R. Serra de Paracáina	SMUL; SPURBANISMO	Meio Ambiente	Área Verde
994	Rede de espaços públicos   Área verde - Av. do Estado e R. das Juntas Provisórias - R. D. Lucas Orbes, incluído trecho da R. das Municipalidades	SMUL; SPURBANISMO	Meio Ambiente	Área Verde
996	Rede de espaços públicos   Área verde - Av. do Estado - R. Hipólito Soares - R. Agostinho Gomes	SMUL; SPURBANISMO	Meio Ambiente	Área Verde
1146	Parque   R. Forte de São Bartolomeu	SVMA	Meio Ambiente	Parque
1234	Corredor Verde   Av. Anhaia Melo-Sapopemba - Pq. Independência - Carmo	SVMA	Meio Ambiente	Corredor Verde/ Ecológico
1327	Corredor Verde   Córrego dos Meninos	SVMA	Meio Ambiente	Corredor Verde/ Ecológico
1334	Criação de praças e áreas verdes   Jardim de Chuva	SVMA	Meio Ambiente	Área Verde
1359	Requalificação de praças e áreas verdes   Praça R. Aida - Metrô	SVMA	Meio Ambiente	Praça
1370	Requalificação de praças e áreas verdes   Praça Mário Martins Verdade	SVMA	Meio Ambiente	Praça
1471	Pôlder   Córrego Ipiranga (DIP-01)	SIURB	Infraestrutura e Saneamento Ambiental	Drenagem
1472	Pôlder   Córrego Ipiranga (DIP-02)	SIURB	Infraestrutura e Saneamento Ambiental	Drenagem
1513	Novo equipamento   Ecoporto - Tereza Cristina	SMSUB	Infraestrutura e Saneamento Ambiental	Resíduos Sólidos
1536	Novo equipamento   Ecoporto - Cambuci	SMSUB	Infraestrutura e Saneamento Ambiental	Resíduos Sólidos
1583	Novo equipamento   Ecoporto - Comandante Taylor	SMSUB	Infraestrutura e Saneamento Ambiental	Resíduos Sólidos

ID	Descrição	Órgão	Eixo temático	Subtema
1623	Novo equipamento   Ecoporto - Vila Independência	SMSUB	Infraestrutura e Saneamento Ambiental	Resíduos Sólidos
1642	Novo equipamento   Pátio de Compostagem - Vila Prudente	SMSUB	Infraestrutura e Saneamento Ambiental	Resíduos Sólidos
1695	Estrutura de drenagem   Canalização	SIURB	Infraestrutura e Saneamento Ambiental	Drenagem
1696	Estrutura de drenagem   Galeria de reforço	SIURB	Infraestrutura e Saneamento Ambiental	Drenagem
1697	Estrutura de drenagem   Substituição de galeria	SIURB	Infraestrutura e Saneamento Ambiental	Drenagem
1698	Estrutura de drenagem   Túnel	SIURB	Infraestrutura e Saneamento Ambiental	Drenagem
1699	Estrutura de drenagem   Ampliação de seção	SIURB	Infraestrutura e Saneamento Ambiental	Drenagem
1701	Estrutura de drenagem   Dique   Dique	SIURB	Infraestrutura e Saneamento Ambiental	Drenagem
1705	Estrutura de drenagem   Revestimento de fundo	SIURB	Infraestrutura e Saneamento Ambiental	Drenagem
1993	Pôlder   Pôlderes do Ipiranga, dique, galerias de reforço e revestimento de fundo	SIURB	Infraestrutura e Saneamento Ambiental	Drenagem
2043	Reservatório   Moinho Velho 1	SIURB	Infraestrutura e Saneamento Ambiental	Drenagem
2467	Novo equipamento   TEIA Estação Tamanduateí	SMDET	Desenvolvimento Econômico Sustentável	Economia Criativa
2484	Revitalização de centralidades   Requalificação urbanística - Eixo Histórico Ipiranga	SMUL; SPURBANISMO	Desenvolvimento Econômico Sustentável	Centralidade Local
2518	Requalificação de equipamento   CE - Vila Carioca	SEME	Desenvolvimento Social e Equipamentos	Equipamento de esporte
2621	Novo equipamento   Aquisição de imóveis e implantação de equipamento público que contemple a transposição da ferrovia - Av. Henry Ford - Av. Presidente Wilson	SMUL; SPURBANISMO	Desenvolvimento Social e Equipamentos	Equipamento e Serviços Públicos
2702	Requalificação de equipamento   Terminal Sacomã	SMT	Mobilidade	Transporte Coletivo Público
2727	Estrutura cicloviária   R. Dr. Francisco Mesquita	CET	Mobilidade	Sistema Cicloviário
2734	Estrutura cicloviária   Lavapés-Independência	SMT; CET	Mobilidade	Sistema Cicloviário
2777	Estrutura cicloviária   R. Amparo	CET	Mobilidade	Sistema Cicloviário
2781	Estrutura cicloviária   R. Manifesto	CET	Mobilidade	Sistema Cicloviário
2782	Estrutura cicloviária   R. Tomás Izo	CET	Mobilidade	Sistema Cicloviário
2800	Estrutura cicloviária   R. Municipalidades	CET	Mobilidade	Sistema Cicloviário
2843	Estrutura cicloviária   Viaduto Cap. Pacheco e Chaves	CET	Mobilidade	Sistema Cicloviário
2882	Estrutura cicloviária   Amparo-Pindamonhangaba-Francisco Mesquita	SMT; CET	Mobilidade	Sistema Cicloviário
2883	Estrutura cicloviária   Presidente Wilson	SMT; CET	Mobilidade	Sistema Cicloviário
2893	Estrutura cicloviária   R. Dom Lucas Obes	CET	Mobilidade	Sistema Cicloviário
2901	Estrutura cicloviária   Patriarca	SMT; CET	Mobilidade	Sistema Cicloviário
2903	Estrutura cicloviária   Acesso Viaduto Cap. Pacheco e Chaves	CET	Mobilidade	Sistema Cicloviário
2906	Estrutura cicloviária   Manifesto-Tabor	SMT; CET	Mobilidade	Sistema Cicloviário
2928	Estrutura cicloviária   Vd. Grande São Paulo	CET	Mobilidade	Sistema Cicloviário
2943	Estrutura cicloviária   R. Coelho Neto	CET	Mobilidade	Sistema Cicloviário

ID	Descrição	Órgão	Eixo temático	Subtema
2945	Estrutura cicloviária   Silva Bueno	SMT; CET	Mobilidade	Sistema Cicloviário
2952	Estrutura cicloviária   Francisco Mesquita-São Raimundo	SMT; CET	Mobilidade	Sistema Cicloviário
2967	Estrutura cicloviária   R. Cisplatina	CET	Mobilidade	Sistema Cicloviário
3001	Melhoramento viário   Abertura de via (pista simples) - Prolongamento da R. Guamiranga até a divisa do município	SMUL; SPURBANISMO	Mobilidade	Sistema Viário
3012	Melhoramento viário   Alargamento de via (pista dupla) - R. da Independência, entre a R. Climaco Barbosa - Av. Dom Pedro I	SMUL; SPURBANISMO	Mobilidade	Sistema Viário
3038	Melhoramento viário   Abertura de via (pista dupla) - R. das Juntas Provisórias - Av. Michel Saliba	SMUL; SPURBANISMO	Mobilidade	Sistema Viário
3072	Melhoramento viário   Abertura de via (pista simples) - Av. Dianópolis - Av. Henry Ford	SMUL; SPURBANISMO	Mobilidade	Sistema Viário
3154	Melhoramento viário   Abertura de via (pista dupla) - Av. do Estado - Av. Pres. Wilson	SMUL; SPURBANISMO	Mobilidade	Sistema Viário
3204	Melhoramento viário   Abertura de via (pista simples) - R. Dona Ana Néri - R. Vicente de Carvalho	SMUL; SPURBANISMO	Mobilidade	Sistema Viário
3213	Melhoramento viário   Abertura de via (pista simples) - R. Cadiriri - Av. Henry Ford	SMUL; SPURBANISMO	Mobilidade	Sistema Viário
3217	Melhoramento viário   Abertura de via (pista dupla) - Pça. Alberto Lion - melhoramento projetado	SMUL; SPURBANISMO	Mobilidade	Sistema Viário
3245	Melhoramento viário   Alargamento de via (pista dupla) - R. Silveira da Mota, entre a R. Justo Azambuja - R. Dona Ana Néri	SMUL; SPURBANISMO	Mobilidade	Sistema Viário
3247	Melhoramento viário   Abertura de via (pista simples) - Av. Teresa Cristina - R. Hipólito Soares	SMUL; SPURBANISMO	Mobilidade	Sistema Viário
3255	Melhoramento viário   Abertura de via (pista simples) - R. Freire da Silva - melhoramento projetado	SMUL; SPURBANISMO	Mobilidade	Sistema Viário
3257	Melhoramento viário   Abertura de via (pista simples) - R. Dr. Ricardo Daunt - R. Gen. Eugênio de Melo	SMUL; SPURBANISMO	Mobilidade	Sistema Viário
3295	Melhoramento viário   Abertura de via (pista dupla) - Av. Nazaré - R. Anatole France	SMUL; SPURBANISMO	Mobilidade	Sistema Viário
3300	Melhoramento viário   Abertura de via (pista simples) - R. Bom Pastor - R. Comandante Taylor	SMUL; SPURBANISMO	Mobilidade	Sistema Viário
3328	Melhoramento viário   Abertura de via (pista simples) - R. Dona Ana Néri - R. Freire da Silva	SMUL; SPURBANISMO	Mobilidade	Sistema Viário
3344	Melhoramento viário   Alargamento de via (pista simples) - R. Dr. Ricardo Daunt, entre a Av. Dom Pedro I - Av. Teresa Cristina	SMUL; SPURBANISMO	Mobilidade	Sistema Viário
3395	Transposição viária   Pontilhão - R. Dona Ana Néri sobre o Rio Tamanduateí	SMUL; SPURBANISMO	Mobilidade	Barreira Urbana; Sistema Viário
3404	Melhoramento viário   Reconfiguração geométrica - Pça. Alberto Lion	SMUL; SPURBANISMO	Mobilidade	Sistema Viário
3406	Transposição viária   Pontilhão - R. Cipriano Barata sobre o Rio Tamanduateí	SMUL; SPURBANISMO	Mobilidade	Barreira Urbana; Sistema Viário
3432	Transposição viária   Pontilhão - R. Dr. Ricardo Daunt sobre o Córrego do Ipiranga	SMUL; SPURBANISMO	Mobilidade	Barreira Urbana; Sistema Viário
3484	Melhoramento viário   Abertura de via (pista simples) - Av. do Estado - R. Tabor	SMUL; SPURBANISMO	Mobilidade	Sistema Viário
3491	Melhoramento viário   Alargamento de via (pista simples) - R. Canavieiras, entre a R. Cel. João Dente - R. Conselheiro João Alfredo	SMUL; SPURBANISMO	Mobilidade	Sistema Viário
3513	Estrutura cicloviária   Ciclopasseira aérea	SMUL; SPURBANISMO	Mobilidade	Circulação de Pedestres; Sistema Cicloviário

ID	Descrição	Órgão	Eixo temático	Subtema
3515	Melhoramento viário   Abertura de via (pista simples) - R. Lima e Silva - R. Amadis	SMUL; SPURBANISMO	Mobilidade	Sistema Viário
3528	Melhoramento viário   Alargamento de via (pista dupla) - R. Almirante Pestana, entre a Av. Dom Pedro I - Av. do Estado	SMUL; SPURBANISMO	Mobilidade	Sistema Viário
3533	Melhoramento viário   Abertura de via (pista simples) - Av. Pres. Wilson - melhoramento projetado	SMUL; SPURBANISMO	Mobilidade	Sistema Viário
3542	Melhoramento viário   Abertura de via (pista simples) - R. Lima Barreto - R. Dr. Ricardo Daunt	SMUL; SPURBANISMO	Mobilidade	Sistema Viário
3562	Melhoramento viário   Abertura de via (pista simples) - Av. do Estado - Av. Pres. Wilson	SMUL; SPURBANISMO	Mobilidade	Sistema Viário
3578	Melhoramento viário   Abertura de via (pista simples) - R. Dona Ana Néri e a R. Serra de Paracaína	SMUL; SPURBANISMO	Mobilidade	Sistema Viário
3587	Transposição viária   Pontilhão	SMUL; SPURBANISMO	Mobilidade	Barreira Urbana; Sistema Viário
3590	Melhoramento viário   Abertura de via (pista simples) - Prolongamento da R. Corá até a R. Cel. Frias	SMUL; SPURBANISMO	Mobilidade	Sistema Viário
3592	Melhoramento viário   Alargamento de via (pista dupla) - Av. do Estado, entre a R. da Mooca - Pça. Alberto Lion	SMUL; SPURBANISMO	Mobilidade	Sistema Viário
3605	Requalificação de via pública   Melhoria de passeio	SMUL; SPURBANISMO	Mobilidade	Circulação de Pedestres
3633	Melhoramento viário   Alargamento de via (pista dupla) - Av. Dr. Gentil de Moura e R. Júlia Cortines, entre a Av. Nazaré - R. Bom Pastor	SMUL; SPURBANISMO	Mobilidade	Sistema Viário
3693	Melhoramento viário   Reconfiguração geométrica - Rotatória Av. D. Pedro I e outras	SMUL; SPURBANISMO	Mobilidade	Sistema Viário
3699	Melhoramento viário   Abertura de via (pista simples) - Prolongamento da R. Odorico Mendes até a R. Conselheiro João Alfredo	SMUL; SPURBANISMO	Mobilidade	Sistema Viário
3711	Melhoramento viário   Abertura de via (pista simples) - R. Hipólito Soares - R. Costa Aguiar	SMUL; SPURBANISMO	Mobilidade	Sistema Viário

# ID 35 | Córrego Jaboticabal

Escala: Regional

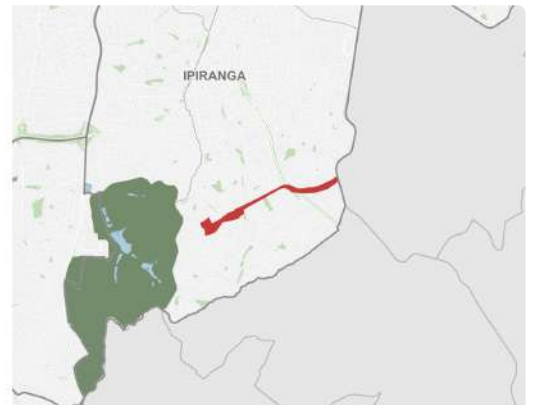
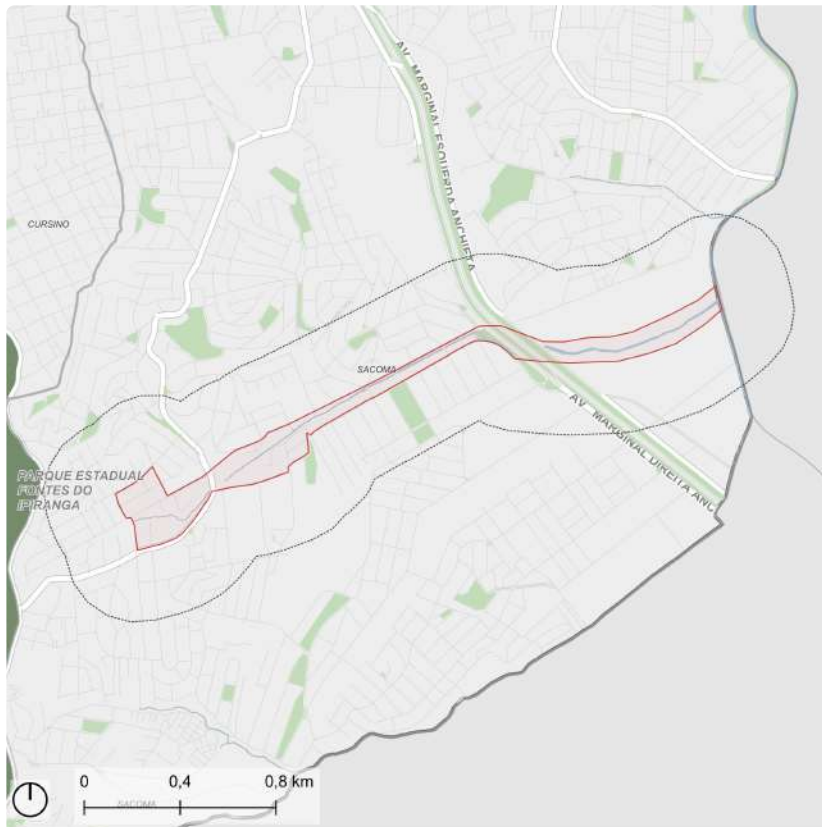

Fonte: PMSP  
Elaboração: SMUL/PLANURB - 2025  
Datum horizontal: SIRGAS 2000 | UTM 23 S

## DESCRIÇÃO (PRS)

Área delimitada pelo Córrego Jaboticabal, no distrito do Sacomã, com sua nascente no Jardim Clímax próximo ao CEU Parque Bristol correndo até a Rodovia Anchieta.

## EIXOS TEMÁTICOS

- Meio Ambiente
- Infraestrutura e Saneamento Ambiental
- Habitação Social
- Desenvolvimento Social e Equipamentos
- Mobilidade

# ID 35 | Córrego Jaboticabal

Outras ações previstas: Plano Diretor Estratégico (PDE)



ID	Ação	Descrição	Origem	Eixo temático	Subtema
147	Ações prioritárias no sistema viário estrutural	Via Estrutural a Abrir	Mapa 8	Mobilidade	Sistema viário
148	Ação prioritária no sistema viário estrutural	Intervenção viária pontual	Mapa 8	Mobilidade	Sistema viário
152	Metrô	Linha 20 - Rosa	Mapa 9	Mobilidade	Transporte público coletivo
160	Corredor de ônibus - EMTU	Corredor de Ônibus Intermunicipal - ABC	Mapa 9	Mobilidade	Transporte público coletivo
344	Metrô	Estação Arlindo Vieira (Linha Rosa)	Mapa 9	Mobilidade	Transporte público coletivo

# ID 35 | Córrego Jaboticabal

Outras ações previstas: Planejamento Setorial



ID	Descrição	Órgão	Eixo temático	Subtema
1131	Parque   Cariris	SVMA	Meio Ambiente	Parque
1243	Corredor Verde   Rod. Anchieta	SVMA	Meio Ambiente	Corredor Verde/ Ecológico
1305	Corredor Verde   Jaboticabal	SVMA	Meio Ambiente	Corredor Verde/ Ecológico
1327	Corredor Verde   Córrego dos Meninos	SVMA	Meio Ambiente	Corredor Verde/ Ecológico
1360	Requalificação de praças e áreas verdes   Praça R. dos Cariris	SVMA	Meio Ambiente	Praça
1622	Novo equipamento   Eco ponto - Jardim Maria Estela	SMSUB	Infraestrutura e Saneamento Ambiental	Resíduos Sólidos
2571	Novo equipamento   EMEI - Manoel Salgado	SME	Desenvolvimento Social e Equipamentos	Equipamento de Educação

# ID 36 | PAI Meninos I Ampliado

Escala: Regional



- Perímetro de Ação
- Perímetro Expandido (300 m)
- Unidade de Conservação de Proteção Integral
- Praça e largo
- Hidrografia

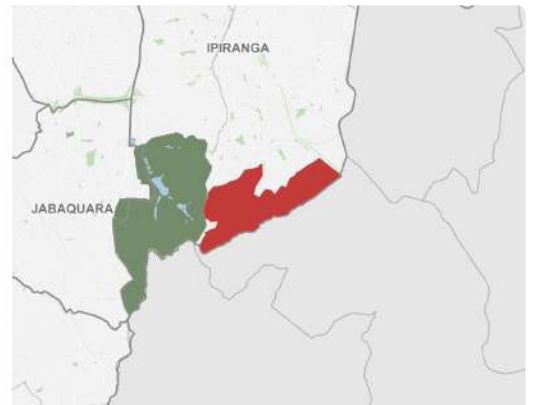

Fonte: PMSP  
Elaboração: SMUL/PLANURB - 2025  
Datum horizontal: SIRGAS 2000 | UTM 23 S

## DESCRIÇÃO (PRS)

Compreende a região ampliada de Projeto de Ação Integrada Meninos do RENOVA, ao sul do distrito de Sacomã e fazendo divisa com o município de São Bernardo do Campo.

## EIXOS TEMÁTICOS

- Meio Ambiente
- Infraestrutura e Saneamento Ambiental
- Habitação Social
- Desenvolvimento Social e Equipamentos
- Mobilidade

## ID 36 | Pai Meninos I Ampliado

Intervenções previstas para o quadriênio: Programa de Metas 2025-2028 e Orçamento Cidadão 2026

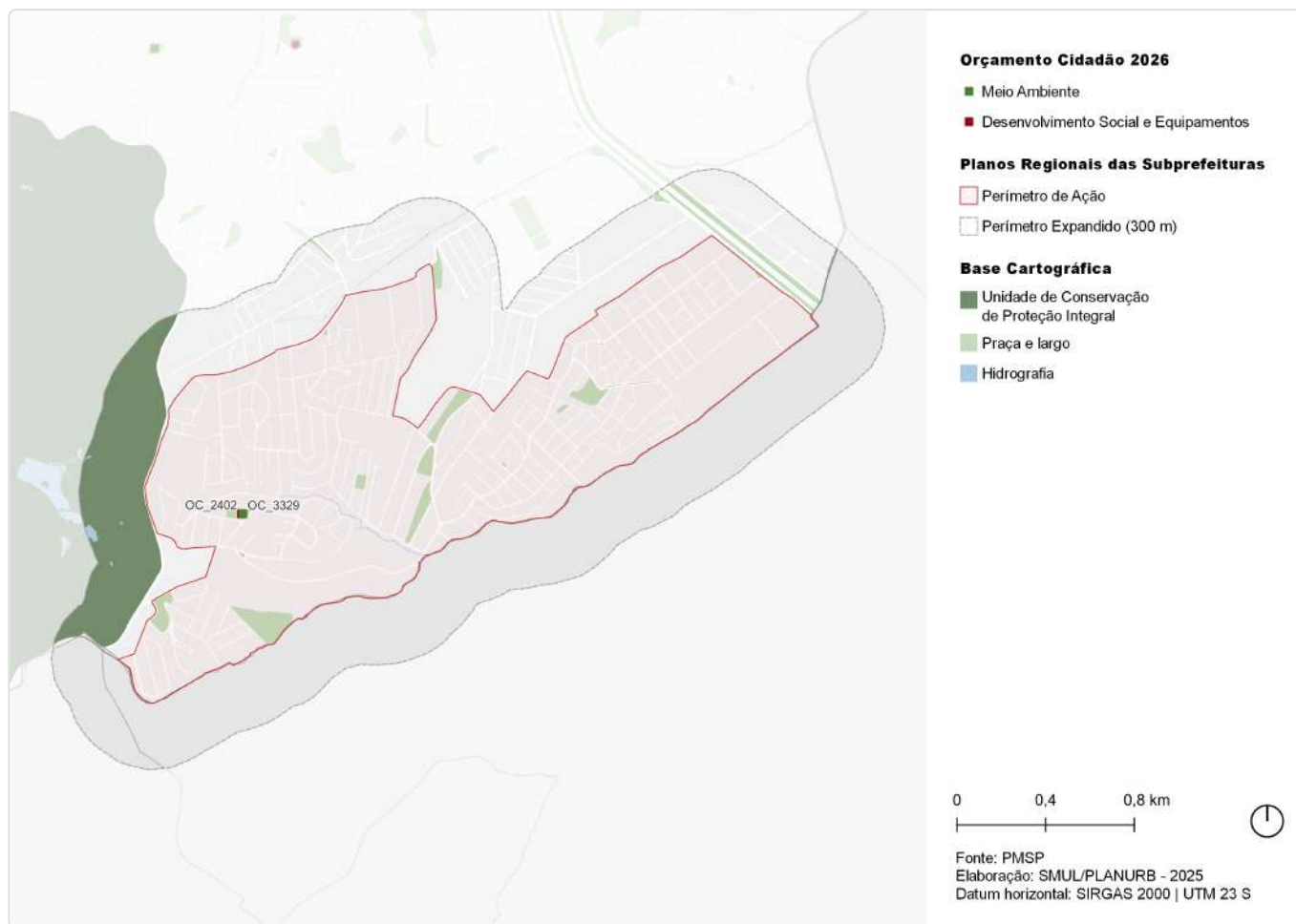

ID	Ação	Descrição	Órgão(s)	Eixo temático	Subtema
OC_2402	Reformar quadra do Centro para Crianças e Adolescentes (CCA) - Plácido	Centro Para Crianças e Adolescentes (CCA) - Plácido	SMADS	Desenvolvimento Social e Equipamentos	Equipamento de Assistência Social
OC_3329	Requalificar quadra da Favela Igrejinha na Rua Memorial de Ayres	Quadra na Favela Igrejinha (Rua Memorial de Ayres)	SUB	Meio Ambiente	Espaço Livre Público

# ID 36 | PAI Meninos | Ampliado

Outras ações previstas: Plano Diretor Estratégico (PDE)



ID	Ação	Descrição	Origem	Eixo temático	Subtema
152	Metrô	Linha 20 - Rosa	Mapa 9	Mobilidade	Transporte público coletivo
344	Metrô	Estação Arlindo Vieira (Linha Rosa)	Mapa 9	Mobilidade	Transporte público coletivo
345	Metrô	Estação Liviero (Linha Rosa)	Mapa 9	Mobilidade	Transporte público coletivo

# ID 36 | PAI Meninos | Ampliado

Outras ações previstas: Planejamento Setorial



ID	Descrição	Órgão	Eixo temático	Subtema
63	Requalificar quadra da Favela Igrejinha na Rua Memorial de Ayres   Quadra na Favela Igrejinha (Rua Memorial de Ayres)	SUB	Meio Ambiente	Espaço Livre Público
1131	Parque   Cariris	SVMA	Meio Ambiente	Parque
1243	Corredor Verde   Rod. Anchieta	SVMA	Meio Ambiente	Corredor Verde/ Ecológico
1305	Corredor Verde   Jaboticabal	SVMA	Meio Ambiente	Corredor Verde/ Ecológico
1328	Corredor Verde   R. Adriano Racine	SVMA	Meio Ambiente	Corredor Verde/ Ecológico
1341	Requalificação de praças e áreas verdes   R. Adriano Racine	SVMA	Meio Ambiente	Praça
1360	Requalificação de praças e áreas verdes   Praça R. dos Cariris	SVMA	Meio Ambiente	Praça
1398	Criação de praças e áreas verdes   Praça - Av. Alberto Fontana	SVMA	Meio Ambiente	Praça
2135	Provisão habitacional   Pode Entrar Entidades - Jardim Celeste Qd 12 Lt 03 - Dandara	SEHAB	Habitação Social	Provisão Habitacional
2211	Provisão habitacional   PPP Municipal - Lote 2 - Área Sacomã E	SEHAB	Habitação Social	Provisão Habitacional
2491	Reformar quadra   Centro Para Crianças e Adolescentes (CCA) - Plácido	SMADS	Desenvolvimento Social e Equipamentos	Equipamento de Assistência Social

ID	Descrição	Órgão	Eixo temático	Subtema
2571	Novo equipamento   EMEI - Manoel Salgado	SME	Desenvolvimento Social e Equipamentos	Equipamento de Educação

# ID 37 | Heliópolis Ampliado

Escala: Regional

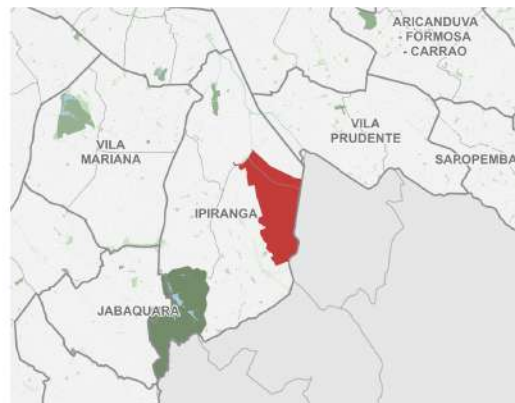
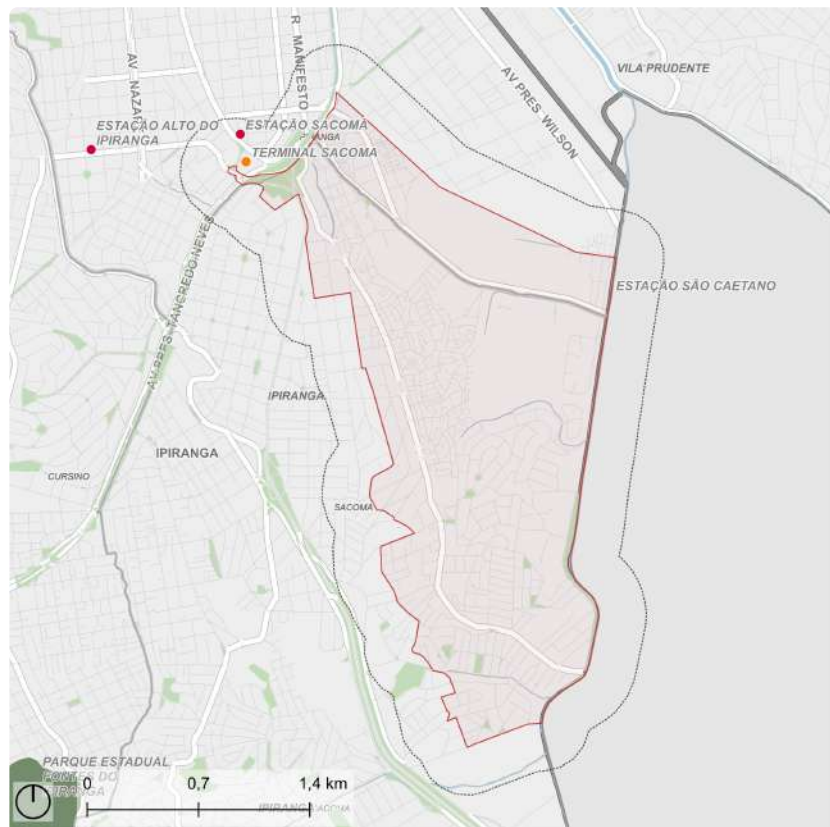

Fonte: PMSP  
Elaboração: SMUL/PLANURB - 2025  
Datum horizontal: SIRGAS 2000 | UTM 23 S

## DESCRIÇÃO (PRS)

Contempla a região do Complexo Habitacional Heliópolis, englobando parte da área ao norte da Avenida Almirante Delamare até a Vila Arapuá, próximo da Estrada das Lágrimas até a divisa com São Caetano, na Avenida Guido Aliberti.

## EIXOS TEMÁTICOS

- Meio Ambiente
- Infraestrutura e Saneamento Ambiental
- Habitação Social
- Desenvolvimento Econômico Sustentável
- Desenvolvimento Social e Equipamentos
- Patrimônio Cultural
- Mobilidade

# ID 37 | Heliópolis Ampliado

Intervenções previstas para o quadriênio: Programa de Metas 2025-2028 e Orçamento Cidadão 2026

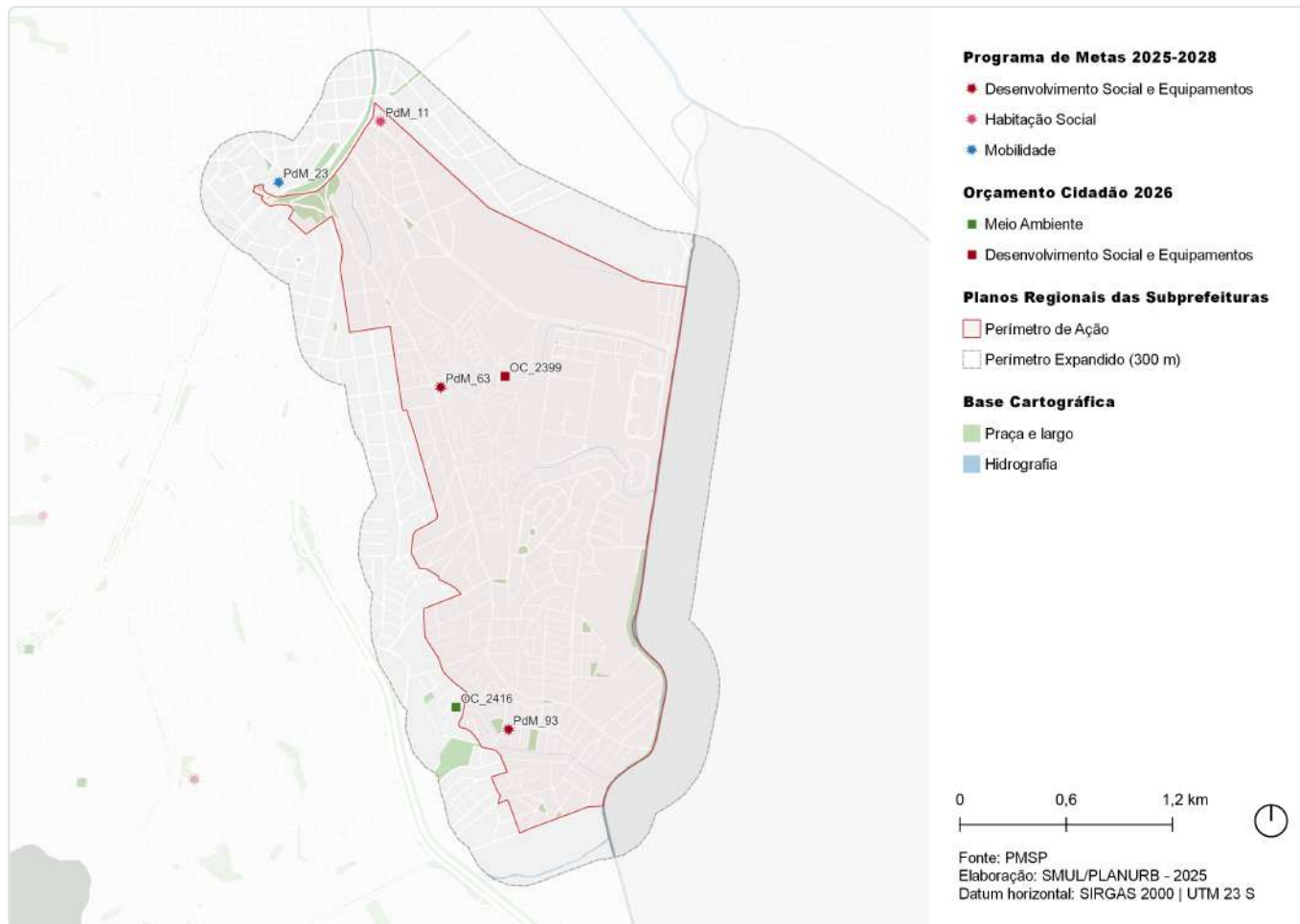

ID	Ação	Descrição	Órgão(s)	Eixo temático	Subtema
PdM_11	Revitalizar 20 empreendimentos habitacionais sob responsabilidade da SEHAB/COHAB	Conjunto Habitacional Heliópolis	SEHAB	Habitação Social	Provisão Habitacional
PdM_23	Entregar 14 requalificações de terminais urbanos	Terminal Sacomã	SMT; SPTRANS; SGM/ SEDP	Mobilidade	Transporte Público Coletivo
PdM_63	Entrega de 48 novos equipamentos, entre os quais 15 UPAs e 25 UBSS	UPA Sacomã	SMS	Desenvolvimento Social e Equipamentos	Equipamento de Saúde
PdM_93	Criar o Programa de Requalificação de Equipamentos Culturais "SP+Cultura – Requalifica" e revitalizar 25 espaços culturais	Biblioteca Castro Alves	SMC	Desenvolvimento Social e Equipamentos	Equipamento de Cultura
OC_2399	Reformar quadra do Centro para Crianças e Adolescentes (CCA) - Pam	Centro para Crianças e Adolescentes (CCA) - Pam	SMADS	Desenvolvimento Social e Equipamentos	Equipamento de Assistência Social
OC_2416	Reformar praça na Rua Domingos Dissei	Praça na Rua Domingos Dissei	SUB	Meio Ambiente	Praça

# ID 37 | PAI Meninos | Ampliado

Outras ações previstas: Plano Diretor Estratégico (PDE)

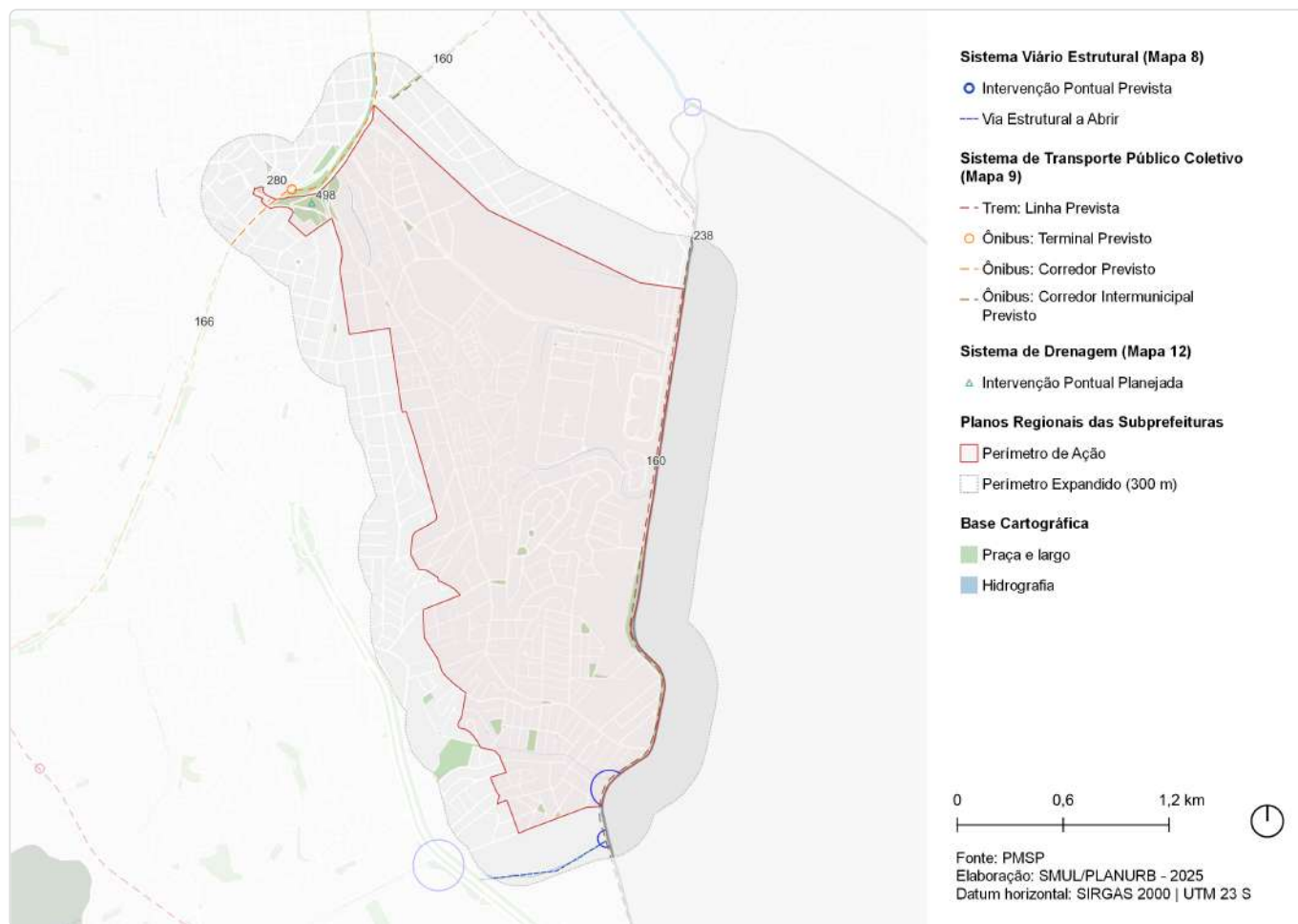

ID	Ação	Descrição	Origem	Eixo temático	Subtema
147	Ações prioritárias no sistema viário estrutural	Via Estrutural a Abrir	Mapa 8	Mobilidade	Sistema viário
148	Ação prioritária no sistema viário estrutural	Intervenção viária pontual	Mapa 8	Mobilidade	Sistema viário
160	Corredor de ônibus - EMTU	Corredor de Ônibus Intermunicipal - ABC	Mapa 9	Mobilidade	Transporte público coletivo
166	Corredor de ônibus	Corredor - Bandeirantes	Mapa 9	Mobilidade	Transporte público coletivo
238	CPTM	Modernização da Linha 10 - Turquesa	Mapa 9	Mobilidade	Transporte público coletivo
280	Terminal de ônibus	Terminal - Terminal Sacomã	Mapa 9	Mobilidade	Transporte público coletivo
498	Intervenção de drenagem	Reservatório - Moinho Velho 1	Mapa 12	Infraestrutura e Saneamento Ambiental	Drenagem

# ID 37 | PAI Meninos | Ampliado

Outras ações previstas: Planejamento Setorial

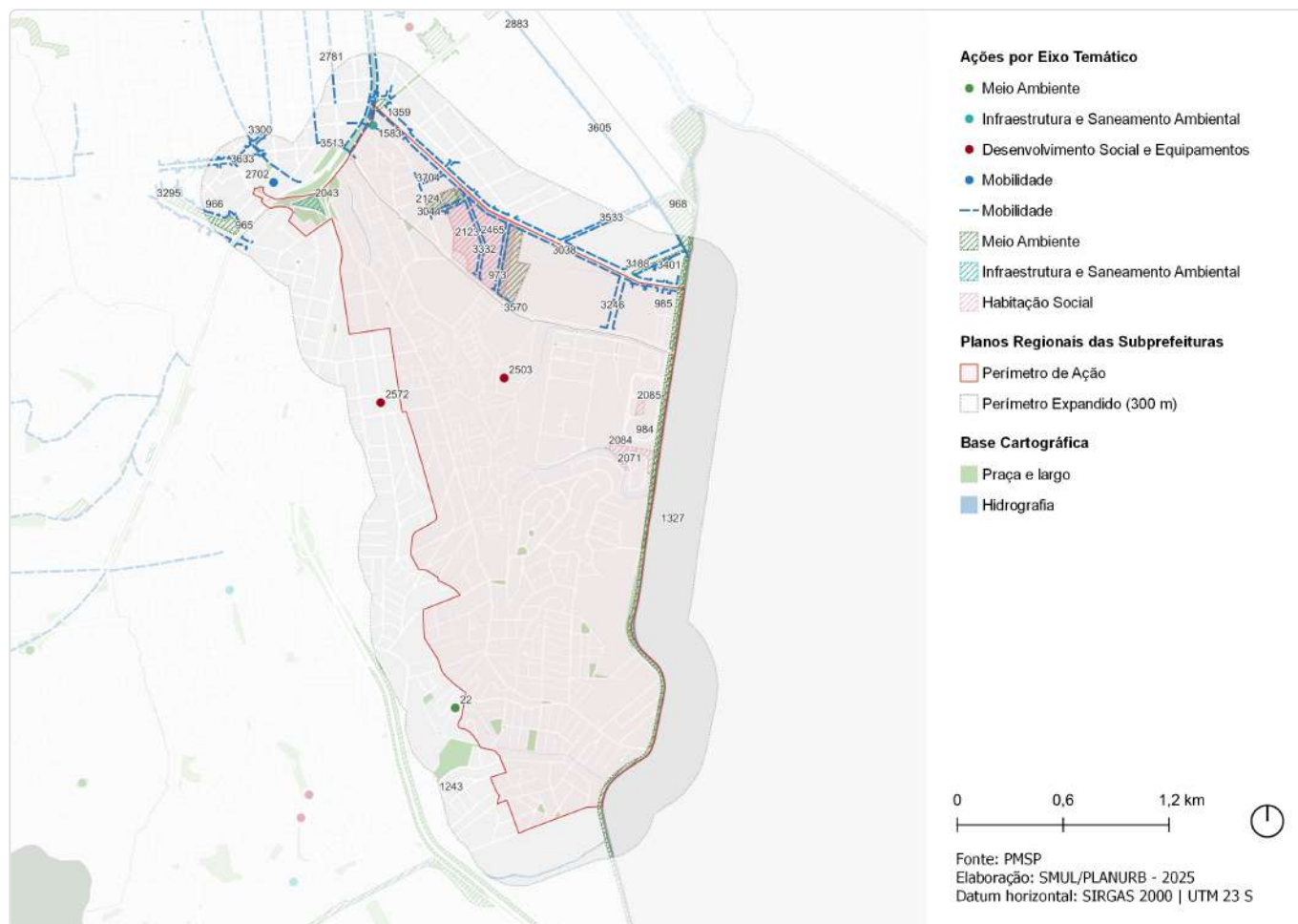

ID	Descrição	Órgão	Eixo temático	Subtema
22	Reforma de praça   Praça na Rua Domingos Dissei	SUB	Meio Ambiente	Praça
965	Rede de espaços públicos   Área verde - Melhoramento projetado - Av. Pres. Tancredo Neves - R. do Lago - R. Capão do Rêgo - R. Lúcia	SMUL; SPURBANISMO	Meio Ambiente	Área Verde
966	Rede de espaços públicos   Área verde - Melhoramento projetado - R. Lúcia - R. Capão do Rêgo - R. Jamboacú	SMUL; SPURBANISMO	Meio Ambiente	Área Verde
968	Rede de espaços públicos   Área verde - Córrego dos Meninos, entre a Av. Pres. Wilson - Linha Férea	SMUL; SPURBANISMO	Meio Ambiente	Área Verde
973	Rede de espaços públicos   Área verde - Melhoramentos projetados - Av. Al. Delamare	SMUL; SPURBANISMO	Meio Ambiente	Área Verde
984	Rede de espaços públicos   Área verde - Córrego dos Meninos, entre a Av. Almirante Delamare - R. Barbino	SMUL; SPURBANISMO	Meio Ambiente	Área Verde
985	Rede de espaços públicos   Área verde - Córrego dos Meninos, entre a Av. Pres. Wilson - Av. Michel Saliba - Av. Almirante Delamare	SMUL; SPURBANISMO	Meio Ambiente	Área Verde
995	Rede de espaços públicos   Área verde - Melhoramentos projetados - Av. Pres. Wilson	SMUL; SPURBANISMO	Meio Ambiente	Área Verde
1130	Parque   Visconde de Camamu	SVMA	Meio Ambiente	Parque
1243	Corredor Verde   Rod. Anchieta	SVMA	Meio Ambiente	Corredor Verde/ Ecológico
1327	Corredor Verde   Córrego dos Meninos	SVMA	Meio Ambiente	Corredor Verde/ Ecológico

ID	Descrição	Órgão	Eixo temático	Subtema
1359	Requalificação de praças e áreas verdes   Praça R. Aida - Metrô	SVMA	Meio Ambiente	Praça
1361	Requalificação de praças e áreas verdes   Praça R. Visconde de Camamu	SVMA	Meio Ambiente	Praça
1583	Novo equipamento   Ecoporto - Comandante Taylor	SMSUB	Infraestrutura e Saneamento Ambiental	Resíduos Sólidos
2043	Reservatório   Moinho Velho 1	SIURB	Infraestrutura e Saneamento Ambiental	Drenagem
2071	Provisão habitacional   Produção Direta - Heliópolis - Sabesp 1 - Condomínio 3b	SEHAB	Habitação Social	Provisão Habitacional
2084	Provisão habitacional   Produção Direta - Heliópolis - Sabesp 1 - Condomínio 4	SEHAB	Habitação Social	Provisão Habitacional
2085	Provisão habitacional   Produção Direta - Heliópolis - Sabesp 2 - Condomínio 3b	SEHAB	Habitação Social	Provisão Habitacional
2123	Provisão habitacional   PPP Municipal - Lote 1 - Entrega 4	SEHAB	Habitação Social	Provisão Habitacional
2124	Provisão habitacional   PPP Municipal - Lote 4 - Entrega 2	SEHAB	Habitação Social	Provisão Habitacional
2259	Provisão habitacional   PPP Municipal - Lote 1 - Entrega 3	SEHAB	Habitação Social	Provisão Habitacional
2260	Provisão habitacional   PPP Municipal - Lote 1 - Entrega 2	SEHAB	Habitação Social	Provisão Habitacional
2465	Intervenções OUCBT   Gleba da Petrobrás - Favelas existentes, ZEIS e parâmetros de ZEIS atingidos por melhoramentos públicos na área da OUCBT	SMUL; SPURBANISMO	Habitação Social	Provisão Habitacional
2503	Reformar quadra   Centro para Crianças e Adolescentes (CCA) - Pam	SMADS	Desenvolvimento Social e Equipamentos	Equipamento de Assistência Social
2572	Novo equipamento   EMEI - Sessenta e Três	SME	Desenvolvimento Social e Equipamentos	Equipamento de Educação
2702	Requalificação de equipamento   Terminal Sacomã	SMT	Mobilidade	Transporte Coletivo Público
2781	Estrutura cicloviária   R. Manifesto	CET	Mobilidade	Sistema Cicloviário
2883	Estrutura cicloviária   Presidente Wilson	SMT; CET	Mobilidade	Sistema Cicloviário
3038	Melhoramento viário   Abertura de via (pista dupla) - R. das Juntas Provisórias - Av. Michel Saliba	SMUL; SPURBANISMO	Mobilidade	Sistema Viário
3044	Melhoramento viário   Alargamento de via (pista simples) - R. Visconde de Camamu, entre a Av. Carioca - R. Comandante Taylor	SMUL; SPURBANISMO	Mobilidade	Sistema Viário
3188	Melhoramento viário   Abertura de via (pista dupla) - Av. Pres. Wilson - melhoramento projetado	SMUL; SPURBANISMO	Mobilidade	Sistema Viário
3246	Melhoramento viário   Abertura de via (pista dupla) - Av. Almirante Delamare - melhoramento projetado	SMUL; SPURBANISMO	Mobilidade	Sistema Viário
3295	Melhoramento viário   Abertura de via (pista dupla) - Av. Nazaré - R. Anatole France	SMUL; SPURBANISMO	Mobilidade	Sistema Viário
3300	Melhoramento viário   Abertura de via (pista simples) - R. Bom Pastor - R. Comandante Taylor	SMUL; SPURBANISMO	Mobilidade	Sistema Viário
3332	Melhoramento viário   Abertura de via (pista simples) - R. Visconde de Camamu - Av. Almirante Delamare	SMUL; SPURBANISMO	Mobilidade	Sistema Viário
3401	Melhoramento viário   Abertura de via (pista simples) - Prolongamento da R. Dr. José da Costa até o melhoramento projetado	SMUL; SPURBANISMO	Mobilidade	Sistema Viário
3420	Melhoramento viário   Abertura de via (pista simples) - Prolongamento da R. Attilio Bartolini até o melhoramento projetado	SMUL; SPURBANISMO	Mobilidade	Sistema Viário
3513	Estrutura cicloviária   Ciclopasseira aérea	SMUL; SPURBANISMO	Mobilidade	Circulação de Pedestres; Sistema Cicloviário

ID	Descrição	Órgão	Eixo temático	Subtema
3533	Melhoramento viário   Abertura de via (pista simples) - Av. Pres. Wilson - melhoramento projetado	SMUL; SPURBANISMO	Mobilidade	Sistema Viário
3570	Melhoramento viário   Abertura de via (pista simples) - Av. Almirante Delamare - melhoramento projetado	SMUL; SPURBANISMO	Mobilidade	Sistema Viário
3605	Requalificação de via pública   Melhoria de passeio	SMUL; SPURBANISMO	Mobilidade	Circulação de Pedestres
3633	Melhoramento viário   Alargamento de via (pista dupla) - Av. Dr. Gentil de Moura e R. Júlia Cortines, entre a Av. Nazaré - R. Bom Pastor	SMUL; SPURBANISMO	Mobilidade	Sistema Viário
3704	Melhoramento viário   Abertura de via (pista simples) - R. Álvaro do Vale - R. Comandante Taylor,	SMUL; SPURBANISMO	Mobilidade	Sistema Viário

# ID 38 | Tancredo Neves

Escala: Regional

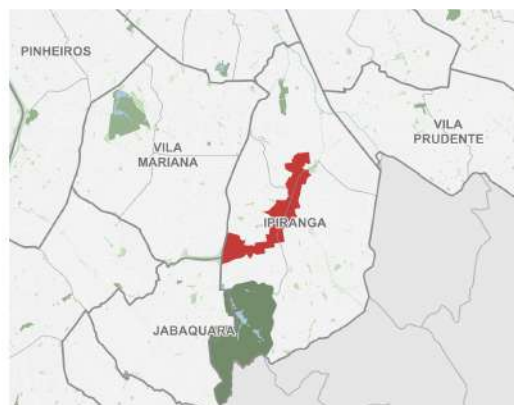
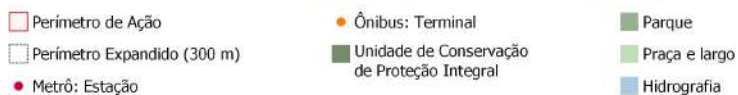
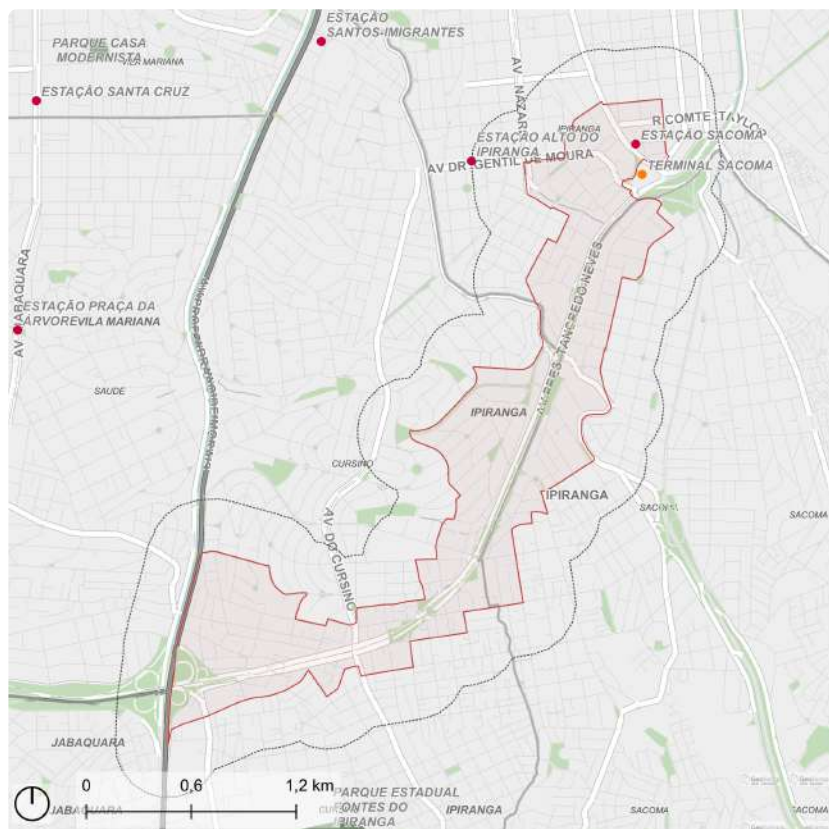

Fonte: PMSP  
Elaboração: SMUL/PLANURB - 2025  
Datum horizontal: SIRGAS 2000 | UTM 23 S

## DESCRIÇÃO (PRS)

A Av. Pres. Tancredo Neves, localizada na divisa entre os três distritos da Subprefeitura do Ipiranga, liga a Rodovia Anchieta à Rodovia dos Imigrantes.

## EIXOS TEMÁTICOS

- Meio Ambiente
- Infraestrutura e Saneamento Ambiental
- Desenvolvimento Econômico Sustentável
- Desenvolvimento Social e Equipamentos
- Mobilidade

# ID 38 | Tancredo Neves

Intervenções previstas para o quadriênio: Programa de Metas 2025-2028 e Orçamento Cidadão 2026

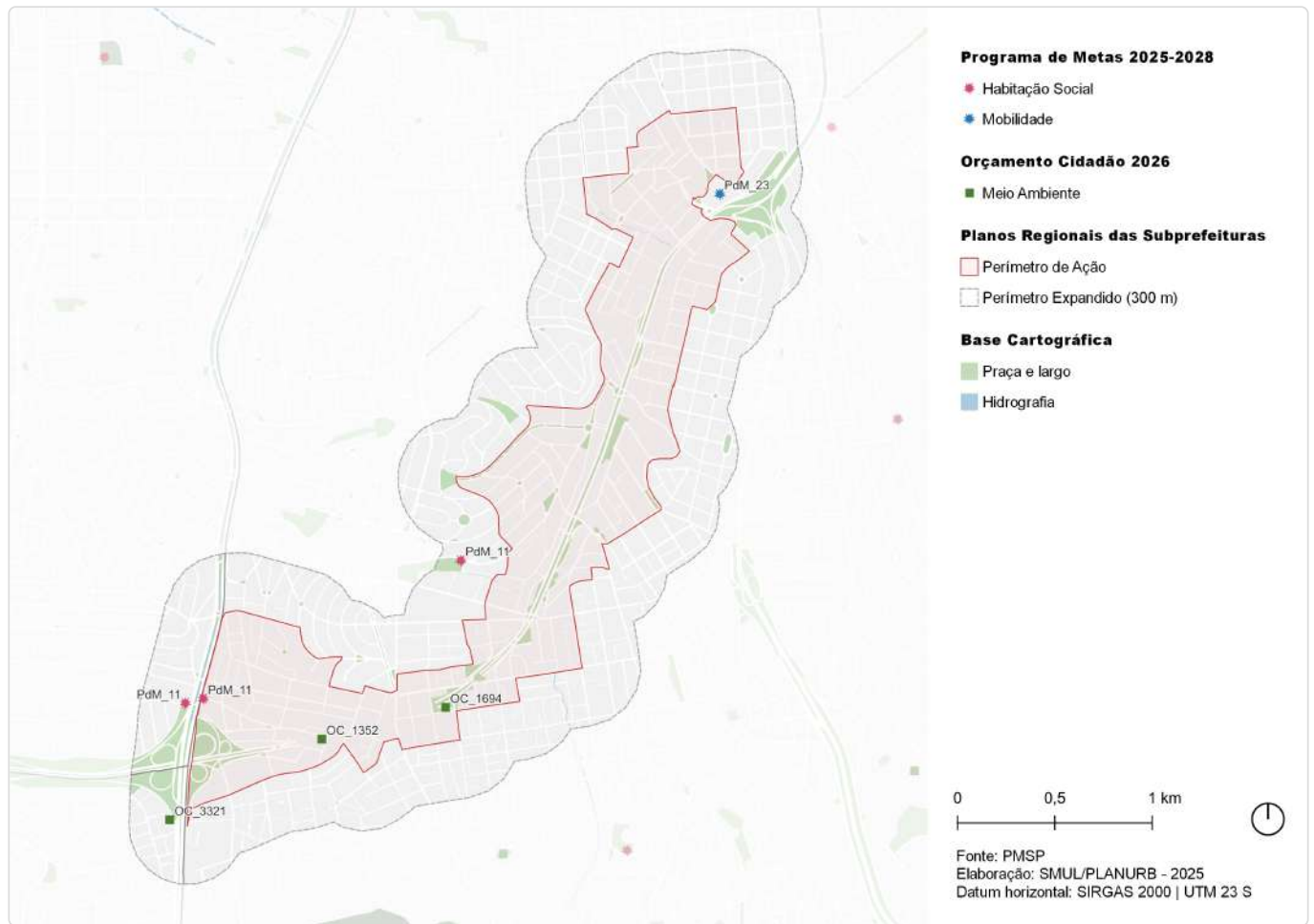

ID	Ação	Descrição	Órgão(s)	Eixo temático	Subtema
PdM_11	Revitalizar 20 empreendimentos habitacionais sob responsabilidade da SEHAB/COHAB	Miguel Stéfano	SEHAB	Habitación Social	Provisão Habitacional
PdM_11	Revitalizar 20 empreendimentos habitacionais sob responsabilidade da SEHAB/COHAB	Imigrantes	SEHAB	Habitación Social	Provisão Habitacional
PdM_11	Revitalizar 20 empreendimentos habitacionais sob responsabilidade da SEHAB/COHAB	Dom Macário	SEHAB	Habitación Social	Provisão Habitacional
PdM_23	Entregar 14 requalificações de terminais urbanos	Terminal Sacomã	SMT; SPTRANS; SGM/ SEDP	Mobilidade	Transporte Público Coletivo
OC_1352	Requalificar Praça Luis Carlos Faustino Junior	Praça Luis Carlos Faustino Junior	SUB	Meio Ambiente	Praça
OC_1694	Requalificar Praça localizada na Rua Democracia	Rua Democracia	SUB	Meio Ambiente	Praça
OC_3321	Revitalizar Praça Barreto Muniz - Vila Guarani	Praça Barreto Muniz	SUB	Meio Ambiente	Praça

# ID 38 | Tancredo Neves

Outras ações previstas: Plano Diretor Estratégico (PDE)

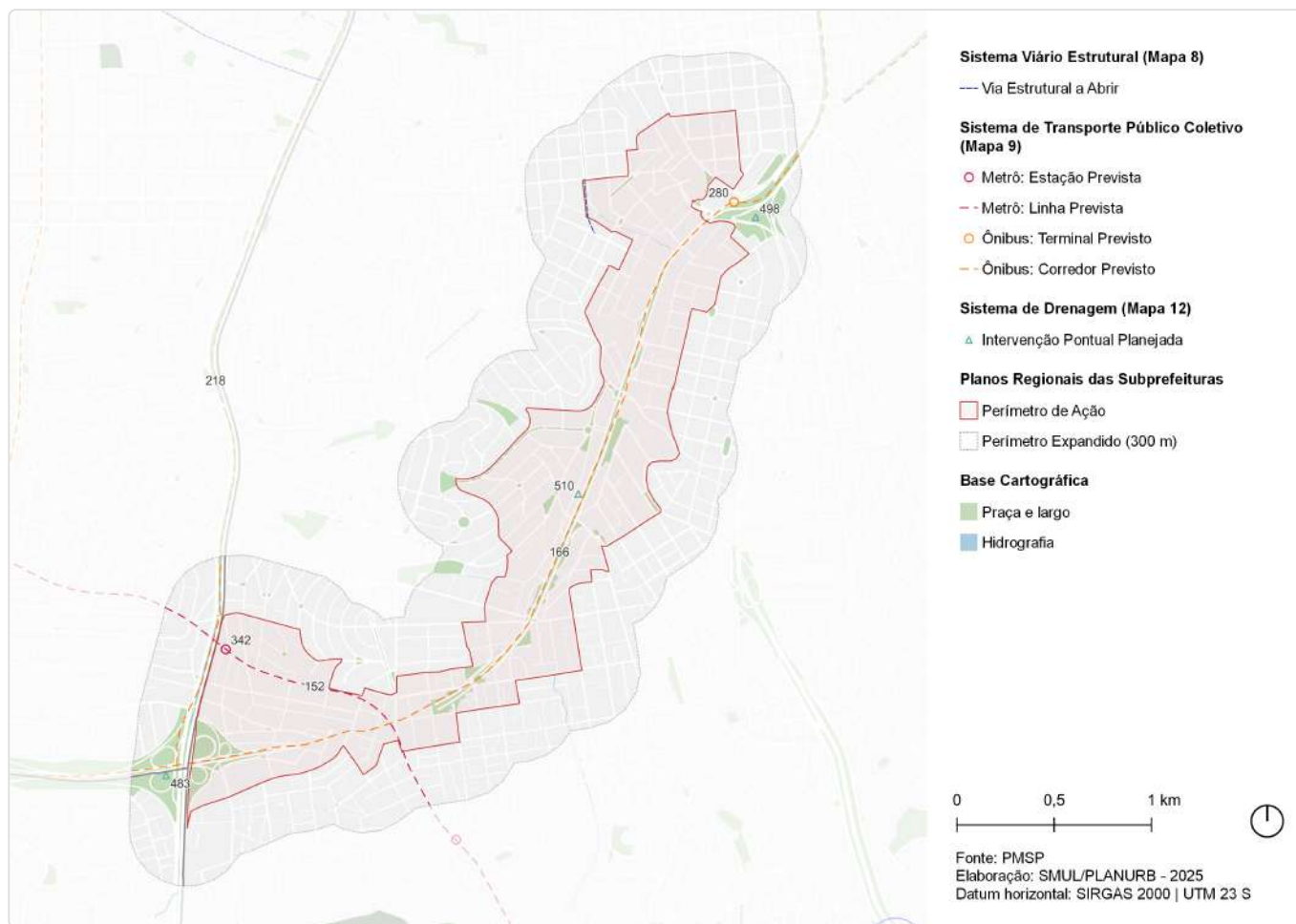

ID	Ação	Descrição	Origem	Eixo temático	Subtema
147	Ações prioritárias no sistema viário estrutural	Via Estrutural a Abrir	Mapa 8	Mobilidade	Sistema viário
152	Metrô	Linha 20 - Rosa	Mapa 9	Mobilidade	Transporte público coletivo
166	Corredor de ônibus	Corredor - Bandeirantes	Mapa 9	Mobilidade	Transporte público coletivo
218	Corredor de ônibus	Corredor - Ricardo Jafet	Mapa 9	Mobilidade	Transporte público coletivo
280	Terminal de ônibus	Terminal - Terminal Sacomã	Mapa 9	Mobilidade	Transporte público coletivo
342	Metrô	Estação Abraão de Moraes (Linha Rosa)	Mapa 9	Mobilidade	Transporte público coletivo
483	Intervenção de drenagem	Reservatório - Aliomar Baleeiro	Mapa 12	Infraestrutura e Saneamento Ambiental	Drenagem
498	Intervenção de drenagem	Reservatório - Moinho Velho 1	Mapa 12	Infraestrutura e Saneamento Ambiental	Drenagem
510	Intervenção de drenagem	Reservatório - Moinho Velho 2	Mapa 12	Infraestrutura e Saneamento Ambiental	Drenagem

# ID 38 | Tancredo Neves

Outras ações previstas: Planejamento Setorial

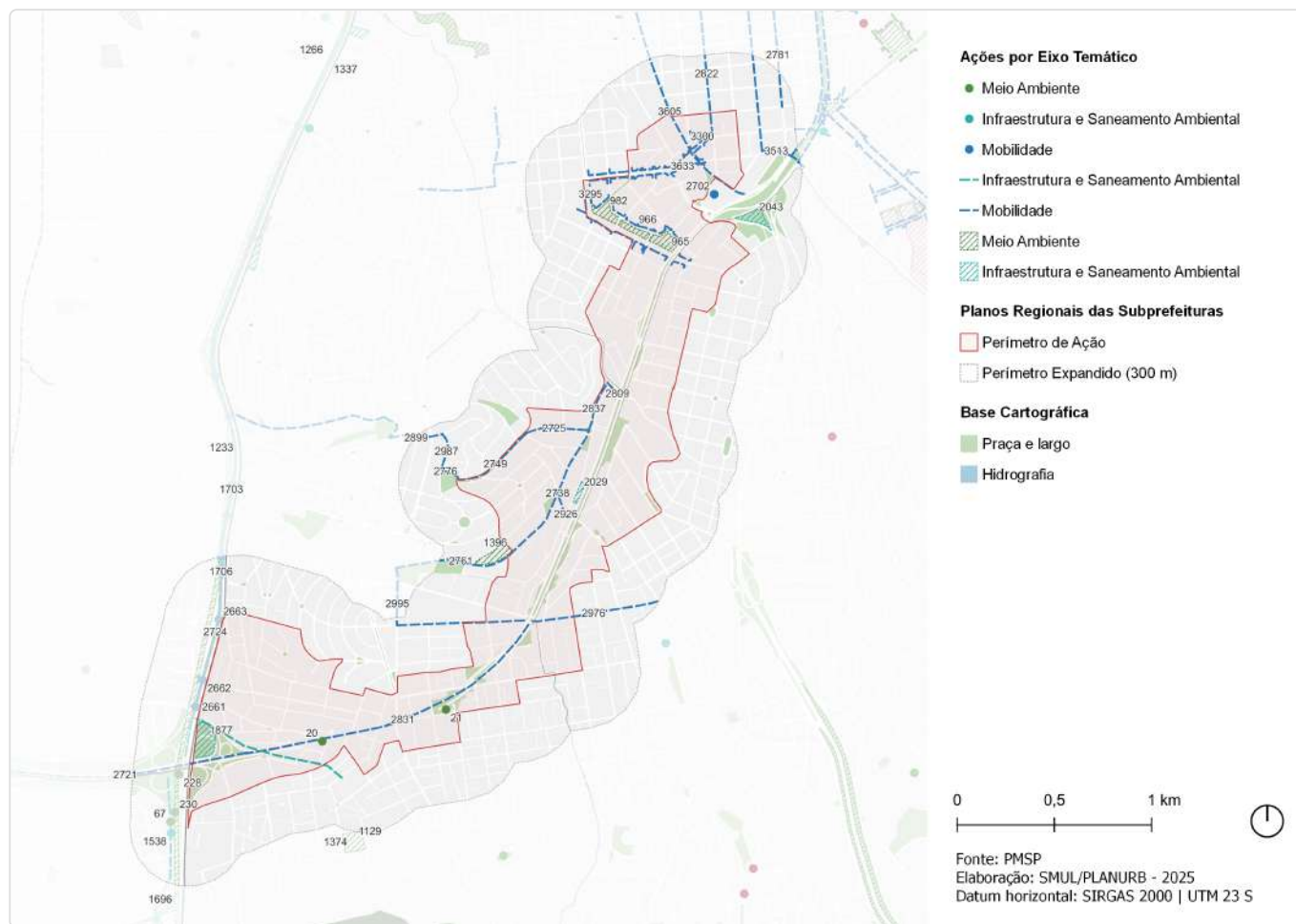

ID	Descrição	Órgão	Eixo temático	Subtema
20	Requalificar Praça Luis Carlos Faustino Junior   Praça Luis Carlos Faustino Junior	SUB	Meio Ambiente	Praça
21	Requalificar Praça localizada na Rua Democracia   Rua Democracia	SUB	Meio Ambiente	Praça
67	Revitalização de praça   Praça Barreto Muniz	SUB	Meio Ambiente	Praça
228	Requalificação de via pública   Incremento de vegetação viária - Av. Prof. Abraão Moraes (adjacente ao Vd. Aliomar Baleeiro)	SMSUB; SUB	Meio Ambiente	Arborização Urbana
230	Requalificação de via pública   Incremento de vegetação viária - Av. Prof. Abraão Moraes (próximo ao Piscinão Jooji Hato e final da R. Barreto Muniz)	SMSUB; SUB	Meio Ambiente	Arborização Urbana
965	Rede de espaços públicos   Área verde - Melhoramento projetado - Av. Pres. Tancredo Neves - R. do Lago - R. Capão do Rêgo - R. Lúcia	SMUL; SPURBANISMO	Meio Ambiente	Área Verde
966	Rede de espaços públicos   Área verde - Melhoramento projetado - R. Lúcia - R. Capão do Rêgo - R. Jamboacú	SMUL; SPURBANISMO	Meio Ambiente	Área Verde
982	Rede de espaços públicos   Área verde - Av. Nazaré - R. Jamboacú - R. Bamboré, faixa de domínio da Linha de Transmissão e melhoramento projetado	SMUL; SPURBANISMO	Meio Ambiente	Área Verde
1129	Parque   Alexandre Aliperti	SVMA	Meio Ambiente	Parque
1233	Corredor Verde   Av. Ricardo Jafet - Pq. Independência - Jd. Botânico	SVMA	Meio Ambiente	Corredor Verde/ Ecológico

ID	Descrição	Órgão	Eixo temático	Subtema
1266	Corredor Verde   Pq. Independência- Pq. Fontes do Ipiranga	SVMA	Meio Ambiente	Corredor Verde/ Ecológico
1337	Requalificação de praças e áreas verdes   Via	SVMA	Meio Ambiente	Espaço Livre Público
1374	Criação de praças e áreas verdes   Praça - R. Alexandre Aliperti	SVMA	Meio Ambiente	Praça
1396	Criação de praças e áreas verdes   Praça - R. Dom Macário - R. Nicolau Alberto Defina	SVMA	Meio Ambiente	Praça
1538	Novo equipamento   Ecoporto - Imigrantes	SMSUB	Infraestrutura e Saneamento Ambiental	Resíduos Sólidos
1696	Estrutura de drenagem   Galeria de reforço	SIURB	Infraestrutura e Saneamento Ambiental	Drenagem
1703	Estrutura de drenagem   Ampliação de galeria	SIURB	Infraestrutura e Saneamento Ambiental	Drenagem
1706	Estrutura de drenagem   Aumento de seção	SIURB	Infraestrutura e Saneamento Ambiental	Drenagem
1877	Reservatório   Aberto, offline	SIURB	Infraestrutura e Saneamento Ambiental	Drenagem
2029	Reservatório   Moinho Velho 2	SIURB	Infraestrutura e Saneamento Ambiental	Drenagem
2043	Reservatório   Moinho Velho 1	SIURB	Infraestrutura e Saneamento Ambiental	Drenagem
2661	Adequação de travessia   Córrego Ipiranga (AIP-01)	SIURB	Mobilidade	Circulação de Pedestres
2662	Adequação de travessia   Córrego Ipiranga (AIP-02)	SIURB	Mobilidade	Circulação de Pedestres
2663	Adequação de travessia   Córrego Ipiranga (AIP-03)	SIURB	Mobilidade	Circulação de Pedestres
2702	Requalificação de equipamento   Terminal Sacomã	SMT	Mobilidade	Transporte Coletivo Público
2721	Estrutura cicloviária   Av. Afonso D'Escragnonle Taunay	CET	Mobilidade	Sistema Cicloviário
2724	Estrutura cicloviária   Abraão de Morais	CET	Mobilidade	Sistema Cicloviário
2725	Estrutura cicloviária   Osvaldo Aranha	CET	Mobilidade	Sistema Cicloviário
2738	Estrutura cicloviária   R. Dr. Nicolau Alberto Defina	CET	Mobilidade	Sistema Cicloviário
2749	Estrutura cicloviária   Antônio Carlos da Fonseca	CET	Mobilidade	Sistema Cicloviário
2761	Estrutura cicloviária   R. Dom Macário	CET	Mobilidade	Sistema Cicloviário
2776	Estrutura cicloviária   Pça. Cristiano S. das Neves	CET	Mobilidade	Sistema Cicloviário
2781	Estrutura cicloviária   R. Manifesto	CET	Mobilidade	Sistema Cicloviário
2809	Estrutura cicloviária   Vergueiro	CET	Mobilidade	Sistema Cicloviário
2822	Estrutura cicloviária   R. Agostinho Gomes	CET	Mobilidade	Sistema Cicloviário
2831	Estrutura cicloviária   Complexo Viário Maria Maluf	CET	Mobilidade	Sistema Cicloviário
2837	Estrutura cicloviária   Inhaíba	CET	Mobilidade	Sistema Cicloviário
2899	Estrutura cicloviária   Francisco Dias	CET	Mobilidade	Sistema Cicloviário
2926	Estrutura cicloviária   R. Dr. Luis Augusto Pereira de Queiros	CET	Mobilidade	Sistema Cicloviário
2976	Estrutura cicloviária   Nossa Senhora da Saúde Trecho 2	CET	Mobilidade	Sistema Cicloviário
2987	Estrutura cicloviária   França Júnior	CET	Mobilidade	Sistema Cicloviário
2995	Estrutura cicloviária   R. Divinópolis	CET	Mobilidade	Sistema Cicloviário
3295	Melhoramento viário   Abertura de via (pista dupla) - Av. Nazaré - R. Anatole France	SMUL; SPURBANISMO	Mobilidade	Sistema Viário

ID	Descrição	Órgão	Eixo temático	Subtema
3300	Melhoramento viário   Abertura de via (pista simples) - R. Bom Pastor - R. Comandante Taylor	SMUL; SPURBANISMO	Mobilidade	Sistema Viário
3513	Estrutura cicloviária   Ciclopasseira aérea	SMUL; SPURBANISMO	Mobilidade	Circulação de Pedestres; Sistema Cicloviário
3605	Requalificação de via pública   Melhoria de passeio	SMUL; SPURBANISMO	Mobilidade	Circulação de Pedestres
3633	Melhoramento viário   Alargamento de via (pista dupla) - Av. Dr. Gentil de Moura e R. Júlia Cortines, entre a Av. Nazaré - R. Bom Pastor	SMUL; SPURBANISMO	Mobilidade	Sistema Viário



## ID 39 | Metrô Santos-Imigrantes

Intervenções previstas para o quadriênio: Programa de Metas 2025-2028 e Orçamento Cidadão 2026

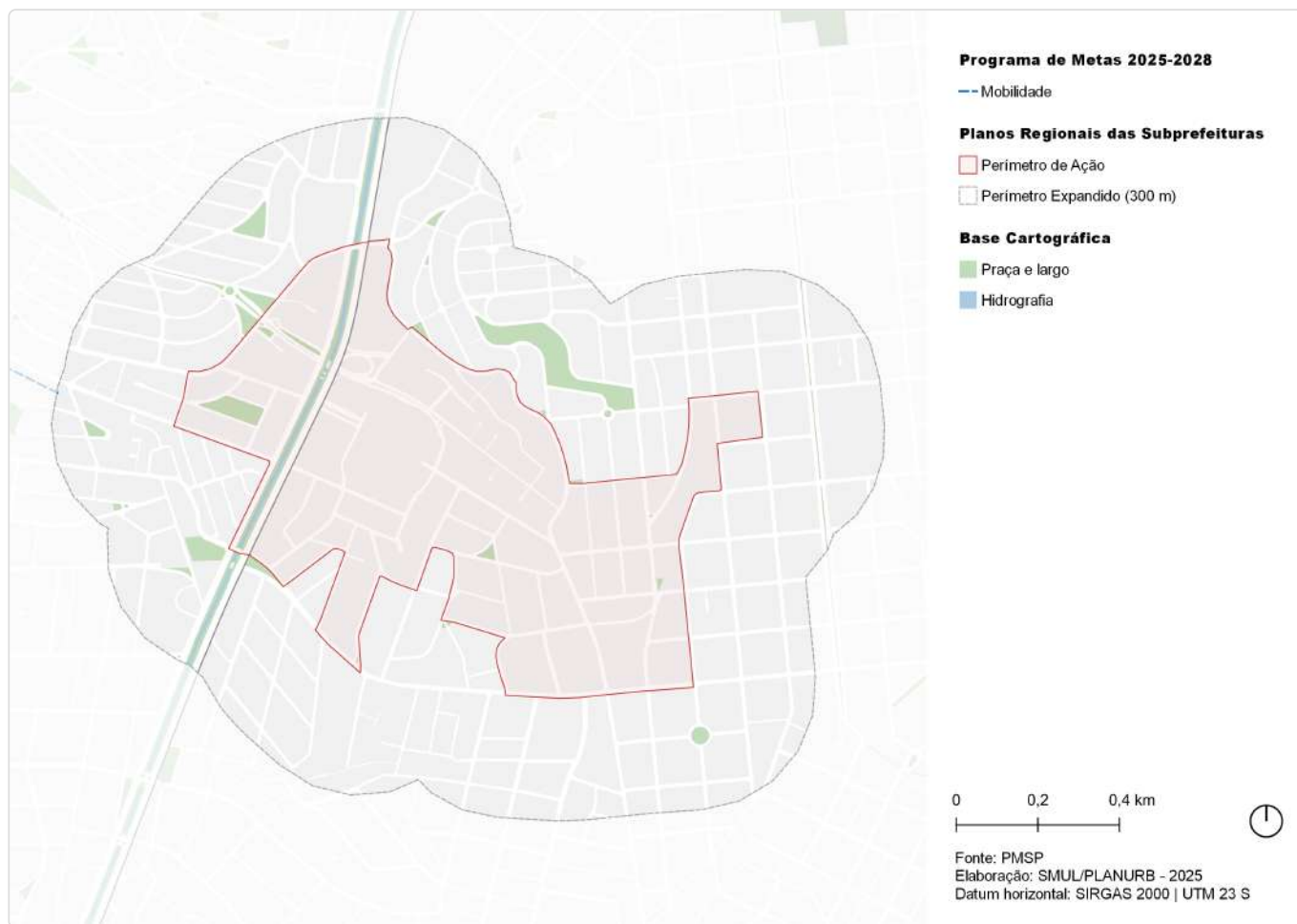

ID	Ação	Descrição	Órgão(s)	Eixo temático	Subtema
PdM_41	Iniciar a construção do novo Túnel Sena Madureira	Túnel Sena Madureira	SIURB; SPOBRAS	Mobilidade	Sistema Viário

## ID 39 | Metrô Santos-Imigrantes

Outras ações previstas: Plano Diretor Estratégico (PDE)

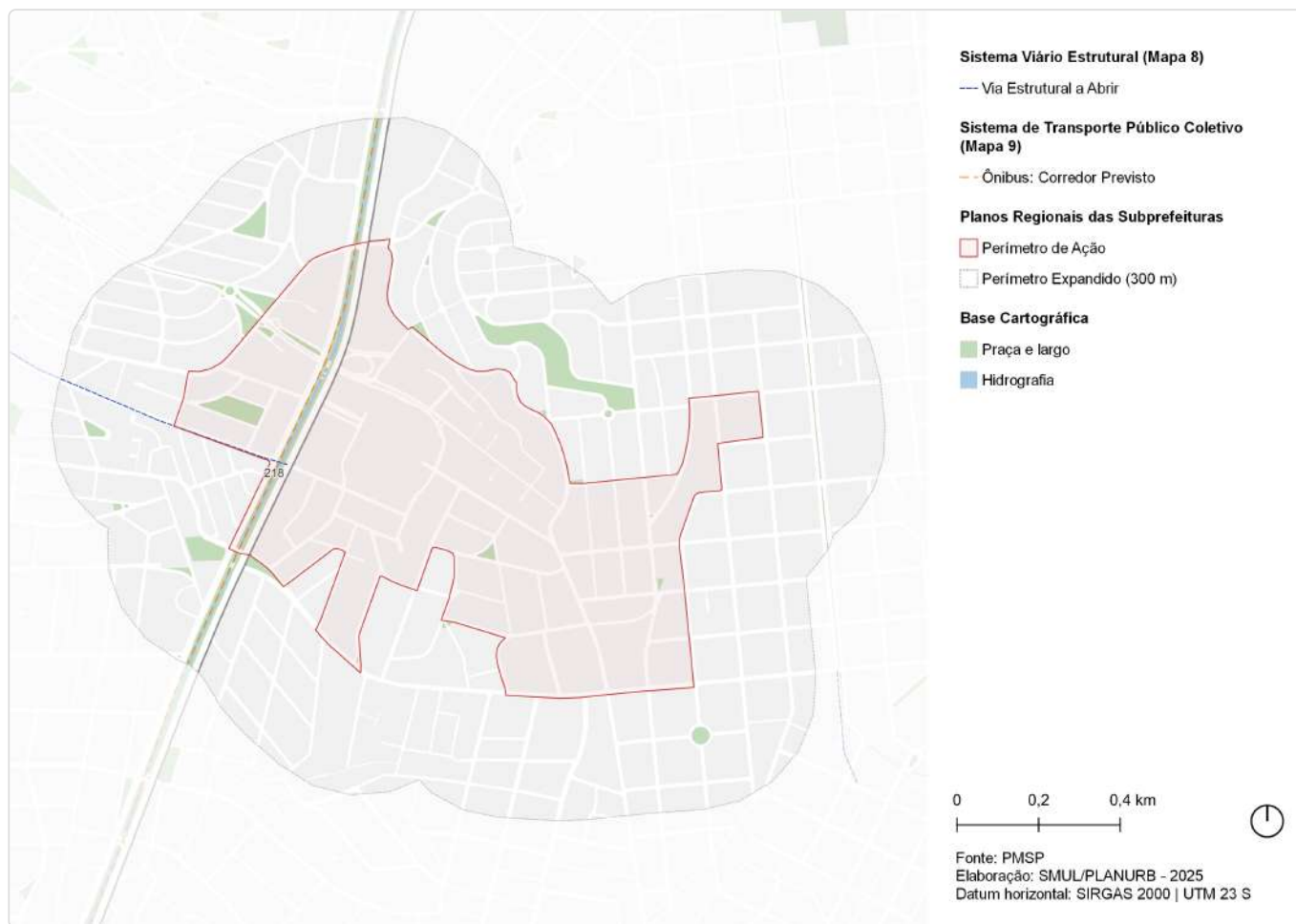

ID	Ação	Descrição	Origem	Eixo temático	Subtema
147	Ações prioritárias no sistema viário estrutural	Via Estrutural a Abrir	Mapa 8	Mobilidade	Sistema viário
218	Corredor de ônibus	Corredor - Ricardo Jafet	Mapa 9	Mobilidade	Transporte público coletivo

# ID 39 | Metrô Santos-Imigrantes

Outras ações previstas: Planejamento Setorial

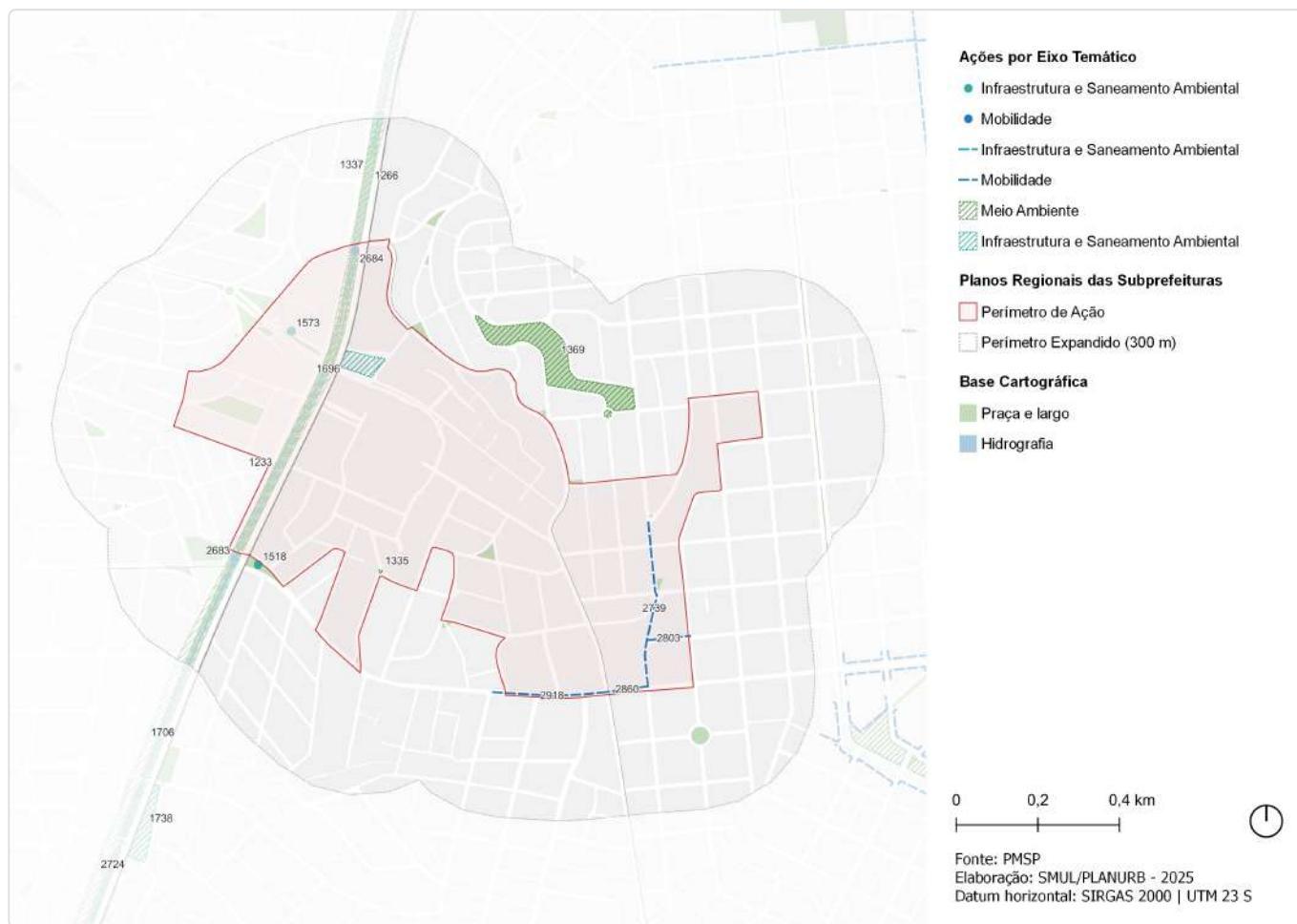

ID	Descrição	Órgão	Eixo temático	Subtema
1233	Corredor Verde   Av. Ricardo Jafet - Pq. Independência - Jd. Botânico	SVMA	Meio Ambiente	Corredor Verde/ Ecológico
1266	Corredor Verde   Pq. Independência- Pq. Fontes do Ipiranga	SVMA	Meio Ambiente	Corredor Verde/ Ecológico
1335	Requalificação de praças e áreas verdes   Espaço Público	SVMA	Meio Ambiente	Espaço Livre Público
1337	Requalificação de praças e áreas verdes   Via	SVMA	Meio Ambiente	Espaço Livre Público
1369	Requalificação de praças e áreas verdes   Praça Pça. Pinheiro da Cunha	SVMA	Meio Ambiente	Praça
1518	Novo equipamento   Ecoporto - Santa Cruz	SMSUB	Infraestrutura e Saneamento Ambiental	Resíduos Sólidos
1573	Novo equipamento   Ecoporto - Saioa	SMSUB	Infraestrutura e Saneamento Ambiental	Resíduos Sólidos
1696	Estrutura de drenagem   Galeria de reforço	SIURB	Infraestrutura e Saneamento Ambiental	Drenagem
1706	Estrutura de drenagem   Aumento de seção	SIURB	Infraestrutura e Saneamento Ambiental	Drenagem
1738	Reservatório   Fechado, offline	SIURB	Infraestrutura e Saneamento Ambiental	Drenagem
2683	Adequação de travessia   Córrego Ipiranga (AIP-10)	SIURB	Mobilidade	Circulação de Pedestres
2684	Adequação de travessia   Córrego Ipiranga (AIP-11)	SIURB	Mobilidade	Circulação de Pedestres

ID	Descrição	Órgão	Eixo temático	Subtema
2724	Estrutura cicloviária   Abraão de Morais	CET	Mobilidade	Sistema Cicloviário
2739	Estrutura cicloviária   R. Salvador Simões	CET	Mobilidade	Sistema Cicloviário
2803	Estrutura cicloviária   R. Dona Leopoldina	CET	Mobilidade	Sistema Cicloviário
2860	Estrutura cicloviária   R. Gentil de Moura	CET	Mobilidade	Sistema Cicloviário
2918	Estrutura cicloviária   R. Santa Cruz	CET	Mobilidade	Sistema Cicloviário



# ID 74 | Conexões Metropolitanas

Intervenções previstas para o quadriênio: Programa de Metas 2025-2028 e Orçamento Cidadão 2026

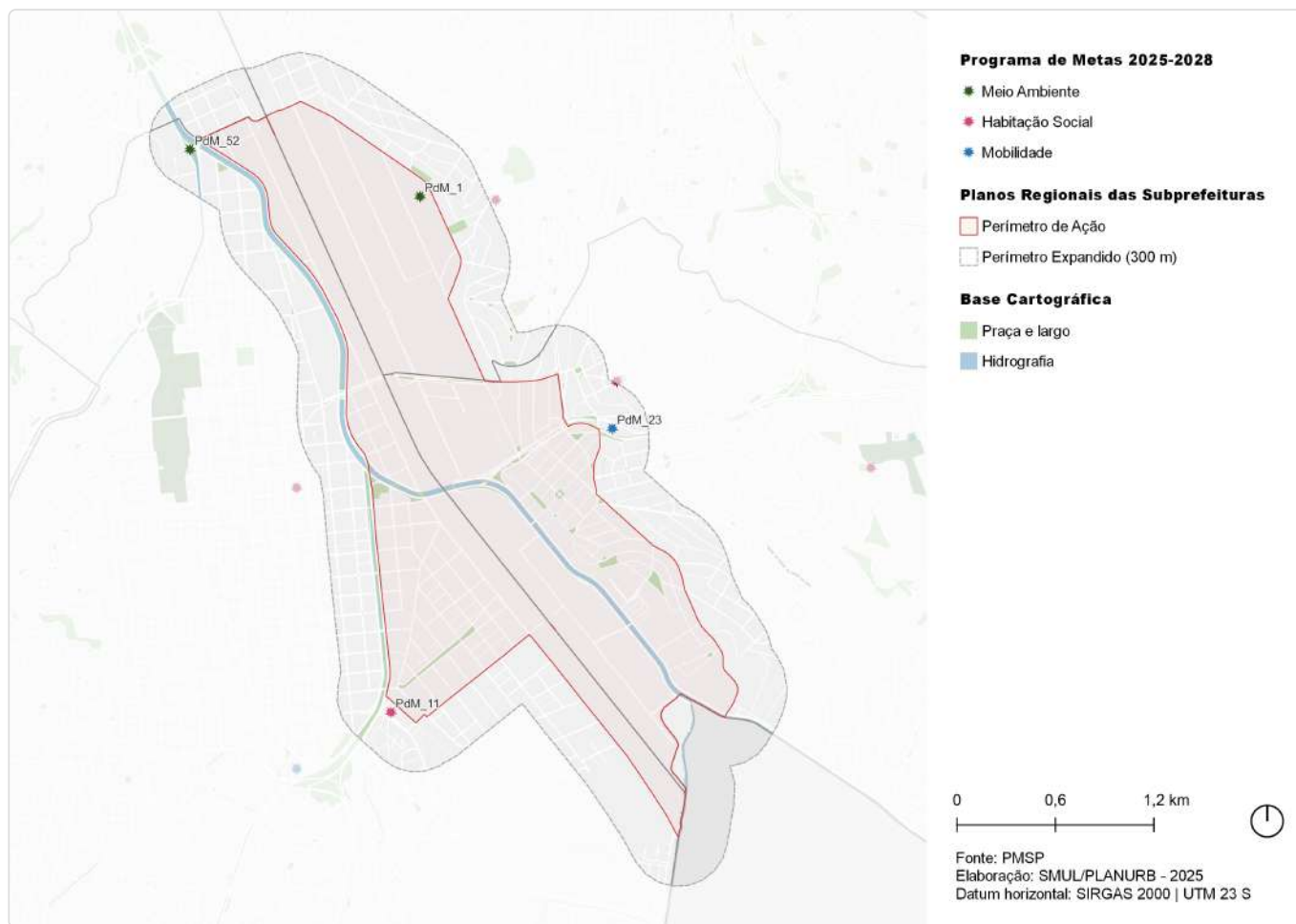

ID	Ação	Descrição	Órgão(s)	Eixo temático	Subtema
PdM_1	Entregar 8 novos parques	Parque Municipal Mooca	SVMA	Meio Ambiente	Parque
PdM_11	Revitalizar 20 empreendimentos habitacionais sob responsabilidade da SEHAB/COHAB	Conjunto Habitacional Heliópolis	SEHAB	Habitação Social	Provisão Habitacional
PdM_23	Entregar 14 requalificações de terminais urbanos	Terminal Vila Prudente	SMT; SPTRANS; SGM/ SEDP	Mobilidade	Transporte Público Coletivo
PdM_52	Realizar 10 ações de requalificação urbana	Centros de Bairro - Ipiranga	SMUL; SPURBANISMO	Meio Ambiente	Espaço Livre Público

# ID 74 | Conexões Metropolitanas

Outras ações previstas: Plano Diretor Estratégico (PDE)

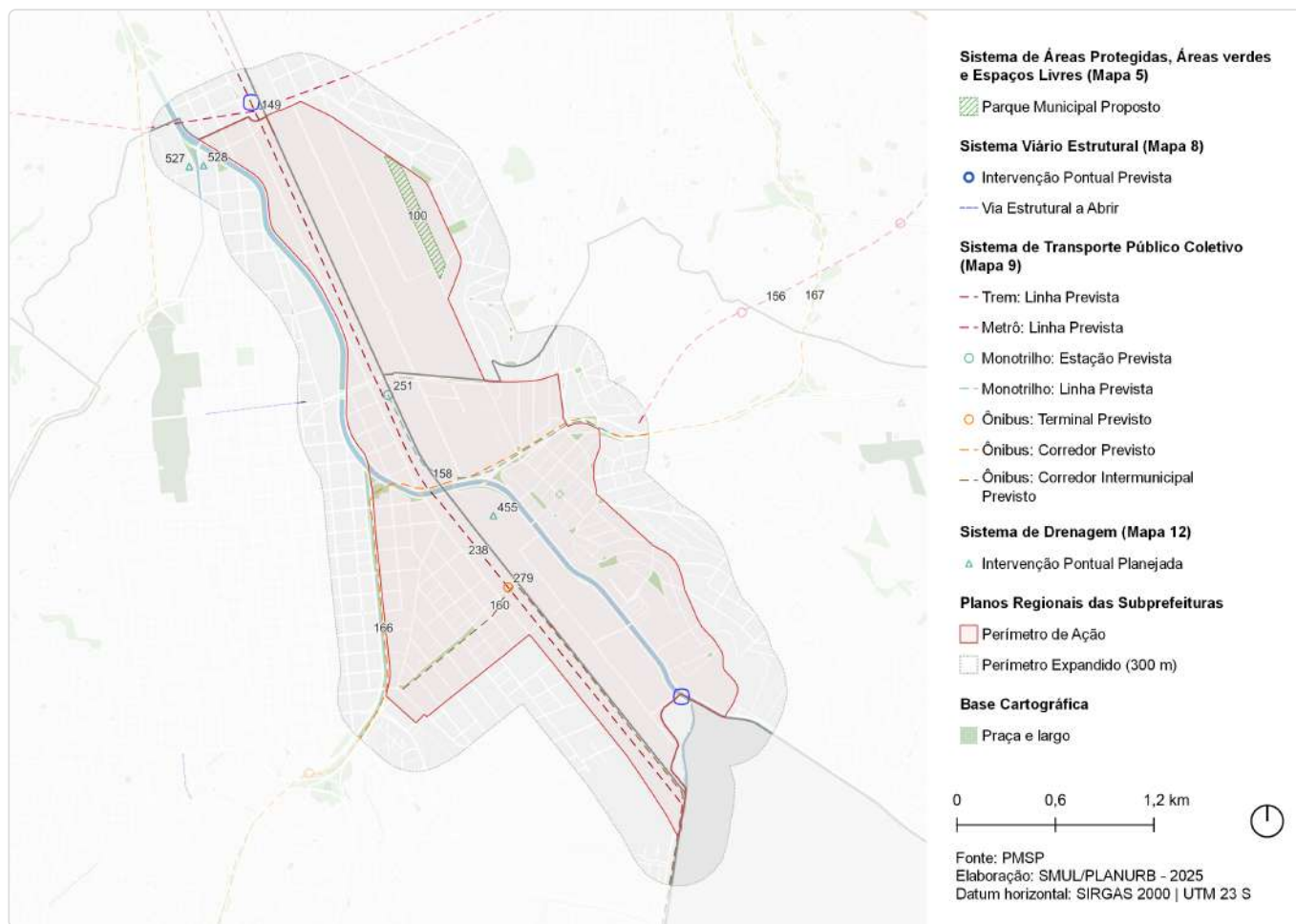

ID	Ação	Descrição	Origem	Eixo temático	Subtema
100	Parque Urbano	Mooca	Mapa 5	Meio Ambiente	Parque
147	Ações prioritárias no sistema viário estrutural	Via Estrutural a Abrir	Mapa 8	Mobilidade	Sistema viário
148	Ação prioritária no sistema viário estrutural	Intervenção viária pontual	Mapa 8	Mobilidade	Sistema viário
149	Metrô	Linha 12 - Violeta	Mapa 9	Mobilidade	Transporte público coletivo
156	Metrô	Linha 2 - Verde	Mapa 9	Mobilidade	Transporte público coletivo
158	Monotrilho	Linha 15 - Prata	Mapa 9	Mobilidade	Transporte público coletivo
160	Corredor de ônibus - EMTU	Corredor de Ônibus Intermunicipal - ABC	Mapa 9	Mobilidade	Transporte público coletivo
166	Corredor de ônibus	Corredor - Bandeirantes	Mapa 9	Mobilidade	Transporte público coletivo
167	Corredor de ônibus	Corredor - Salim Farah	Mapa 9	Mobilidade	Transporte público coletivo
238	CPTM	Modernização da Linha 10 - Turquesa	Mapa 9	Mobilidade	Transporte público coletivo
251	Monotrilho	Estação Ipiranga (Linha Prata)	Mapa 9	Mobilidade	Transporte público coletivo

ID	Ação	Descrição	Origem	Eixo temático	Subtema
279	Terminal de ônibus	Terminal - Terminal Tamandateí	Mapa 9	Mobilidade	Tranporte público coletivo
455	Intervenção de drenagem	Reservatório - Guamiranga	Mapa 12	Infraestrutura e Saneamento Ambiental	Drenagem
527	Intervenção de drenagem	Pôlder - Ipiranga 1	Mapa 12	Infraestrutura e Saneamento Ambiental	Drenagem
528	Intervenção de drenagem	Pôlder - Ipiranga 2	Mapa 12	Infraestrutura e Saneamento Ambiental	Drenagem

# ID 74 | Conexões Metropolitanas

Outras ações previstas: Planejamento Setorial

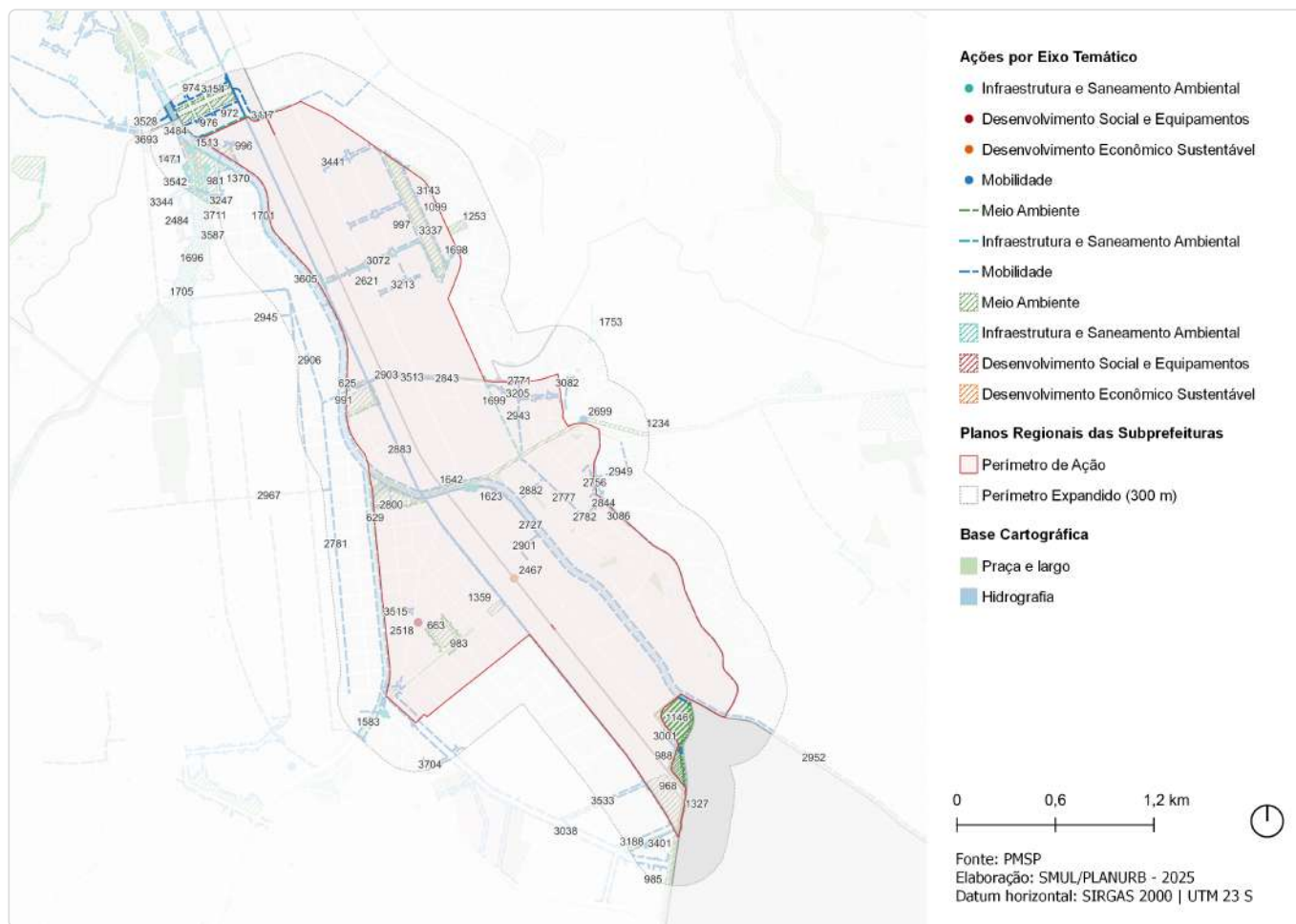

ID	Descrição	Órgão	Eixo temático	Subtema
625	Rede de espaços públicos   Área verde - Área delimitada pela R. dos Patriotas, Av. Presidente Wilson, R. dos Palmares e R. Barão de Resende	SMUL; SPURBANISMO	Meio Ambiente	Área Verde
629	Rede de espaços públicos   Área verde	SMUL; SPURBANISMO	Meio Ambiente	Área Verde
641	Rede de espaços públicos   Área verde - Área delimitada pela Av. do Estado e pelas R. das Juntas Provisórias e R. D. Lucas Orbes, incluído o trecho da R. das Municipalidades	SMUL; SPURBANISMO	Meio Ambiente	Área Verde
663	Rede de espaços públicos   Área verde - Área delimitada pela R. Aida, R. Néelson de Almeida Duarte e a R. Álvaro Fragoso	SMUL; SPURBANISMO	Meio Ambiente	Área Verde
968	Rede de espaços públicos   Área verde - Córrego dos Meninos, entre a Av. Pres. Wilson - Linha Férea	SMUL; SPURBANISMO	Meio Ambiente	Área Verde
970	Rede de espaços públicos   Área verde - R. Pres. Costa Pinto - melhoramento projetado - Av. dos Estados - R. Pres. Batista Pereira	SMUL; SPURBANISMO	Meio Ambiente	Área Verde
972	Rede de espaços públicos   Área verde - Melhoramento projetado - R. Pres. Costa Pereira - R. Pres. Batista Pereira - Av. Pres. Wilson	SMUL; SPURBANISMO	Meio Ambiente	Área Verde
974	Rede de espaços públicos   Área verde - R. Pres. Barão de Guajará - R. Pres. Costa Pereira - melhoramento projetado - R. Pres. Costa Pinto	SMUL; SPURBANISMO	Meio Ambiente	Área Verde
975	Rede de espaços públicos   Área verde - R. Pres. Barão de Guajará - Av. Pres. Wilson - melhoramento projetado - R. Pres. Costa Pereira	SMUL; SPURBANISMO	Meio Ambiente	Área Verde

ID	Descrição	Órgão	Eixo temático	Subtema
976	Rede de espaços públicos   Área verde - Melhoria projetado - R. Pres. Costa Pinto - R. Pres. Batista Pereira - R. Pres. Costa Pereira	SMUL; SPURBANISMO	Meio Ambiente	Área Verde
977	Rede de espaços públicos   Área verde - Melhoramentos projetados	SMUL; SPURBANISMO	Meio Ambiente	Área Verde
981	Rede de espaços públicos   Área verde - Av. do Estado - R. Cipriano Barata - R. Hipólito Soares - melhoramentos projetados	SMUL; SPURBANISMO	Meio Ambiente	Área Verde
983	Rede de espaços públicos   Área verde - R. Aida - R. Néilson de Almeida Duarte - R. Álvaro Fragoso	SMUL; SPURBANISMO	Meio Ambiente	Área Verde
985	Rede de espaços públicos   Área verde - Córrego dos Meninos, entre a Av. Pres. Wilson - Av. Michel Saliba - Av. Almirante Delamare	SMUL; SPURBANISMO	Meio Ambiente	Área Verde
986	Rede de espaços públicos   Área verde - R. Pres. Barão de Guajará - R. Pres. Costa Pinto - melhoria projetado - Av. dos Estados	SMUL; SPURBANISMO	Meio Ambiente	Área Verde
987	Rede de espaços públicos   Área verde - Córrego dos Meninos, entre a Av. Dr. Francisco Mesquita - R. Forte de São Bartolomeu - R. Guamirang	SMUL; SPURBANISMO	Meio Ambiente	Área Verde
988	Rede de espaços públicos   Área verde - Córrego dos Meninos, entre a R. Guamiranga - Linha Férrea	SMUL; SPURBANISMO	Meio Ambiente	Área Verde
991	Rede de espaços públicos   Área verde - R. dos Patriotas - Av. Presidente Wilson - R. dos Palmares - R. Barão de Resende	SMUL; SPURBANISMO	Meio Ambiente	Área Verde
994	Rede de espaços públicos   Área verde - Av. do Estado e R. das Juntas Provisórias - R. D. Lucas Orbes, incluído trecho da R. das Municipalidades	SMUL; SPURBANISMO	Meio Ambiente	Área Verde
995	Rede de espaços públicos   Área verde - Melhoramentos projetados - Av. Pres. Wilson	SMUL; SPURBANISMO	Meio Ambiente	Área Verde
996	Rede de espaços públicos   Área verde - Av. do Estado - R. Hipólito Soares - R. Agostinho Gomes	SMUL; SPURBANISMO	Meio Ambiente	Área Verde
997	Rede de espaços públicos   Área verde - R. Barão de Monte Santo - R. Dianópolis - melhoria projetado - R. Francisco Cipullo	SMUL; SPURBANISMO	Meio Ambiente	Área Verde
1099	Parque   Parque Urbano - Mooca	SVMA	Meio Ambiente	Parque
1146	Parque   R. Forte de São Bartolomeu	SVMA	Meio Ambiente	Parque
1234	Corredor Verde   Av. Anhaia Melo-Sapopemba - Pq. Independência - Carmo	SVMA	Meio Ambiente	Corredor Verde/ Ecológico
1253	Corredor Verde   Clube Esp. Mooca - EMEF Pq. da Mooca-Juventus	SVMA	Meio Ambiente	Corredor Verde/ Ecológico
1327	Corredor Verde   Córrego dos Meninos	SVMA	Meio Ambiente	Corredor Verde/ Ecológico
1359	Requalificação de praças e áreas verdes   Praça R. Aida - Metrô	SVMA	Meio Ambiente	Praça
1370	Requalificação de praças e áreas verdes   Praça Mário Martins Verdade	SVMA	Meio Ambiente	Praça
1471	Pôlder   Córrego Ipiranga (DIP-01)	SIURB	Infraestrutura e Saneamento Ambiental	Drenagem
1472	Pôlder   Córrego Ipiranga (DIP-02)	SIURB	Infraestrutura e Saneamento Ambiental	Drenagem
1513	Novo equipamento   Ecoporto - Tereza Cristina	SMSUB	Infraestrutura e Saneamento Ambiental	Resíduos Sólidos
1583	Novo equipamento   Ecoporto - Comandante Taylor	SMSUB	Infraestrutura e Saneamento Ambiental	Resíduos Sólidos
1623	Novo equipamento   Ecoporto - Vila Independência	SMSUB	Infraestrutura e Saneamento Ambiental	Resíduos Sólidos

ID	Descrição	Órgão	Eixo temático	Subtema
1642	Novo equipamento   Pátio de Compostagem - Vila Prudente	SMSUB	Infraestrutura e Saneamento Ambiental	Resíduos Sólidos
1696	Estrutura de drenagem   Galeria de reforço	SIURB	Infraestrutura e Saneamento Ambiental	Drenagem
1698	Estrutura de drenagem   Túnel	SIURB	Infraestrutura e Saneamento Ambiental	Drenagem
1699	Estrutura de drenagem   Ampliação de seção	SIURB	Infraestrutura e Saneamento Ambiental	Drenagem
1701	Estrutura de drenagem   Dique   Dique	SIURB	Infraestrutura e Saneamento Ambiental	Drenagem
1705	Estrutura de drenagem   Revestimento de fundo	SIURB	Infraestrutura e Saneamento Ambiental	Drenagem
1753	Reservatório   Fechado, off line	SIURB	Infraestrutura e Saneamento Ambiental	Drenagem
1993	Pôlder   Pôlderes do Ipiranga, dique, galerias de reforço e revestimento de fundo	SIURB	Infraestrutura e Saneamento Ambiental	Drenagem
2467	Novo equipamento   TEIA Estação Tamanduateí	SMDET	Desenvolvimento Econômico Sustentável	Economia Criativa
2484	Revitalização de centralidades   Requalificação urbanística - Eixo Histórico Ipiranga	SMUL; SPURBANISMO	Desenvolvimento Econômico Sustentável	Centralidade Local
2518	Requalificação de equipamento   CE - Vila Carioca	SEME	Desenvolvimento Social e Equipamentos	Equipamento de esporte
2621	Novo equipamento   Aquisição de imóveis e implantação de equipamento público que contemple a transposição da ferrovia - Av. Henry Ford - Av. Presidente Wilson	SMUL; SPURBANISMO	Desenvolvimento Social e Equipamentos	Equipamento e Serviços Públicos
2699	Requalificação de equipamento   Terminal Vila Prudente	SMT	Mobilidade	Transporte Coletivo Público
2727	Estrutura cicloviária   R. Dr. Francisco Mesquita	CET	Mobilidade	Sistema Cicloviário
2756	Estrutura cicloviária   R. Ibitirama	CET	Mobilidade	Sistema Cicloviário
2771	Estrutura cicloviária   R. Cap Pacheco e Chaves	CET	Mobilidade	Sistema Cicloviário
2777	Estrutura cicloviária   R. Amparo	CET	Mobilidade	Sistema Cicloviário
2781	Estrutura cicloviária   R. Manifesto	CET	Mobilidade	Sistema Cicloviário
2782	Estrutura cicloviária   R. Tomás Izo	CET	Mobilidade	Sistema Cicloviário
2800	Estrutura cicloviária   R. Municipalidades	CET	Mobilidade	Sistema Cicloviário
2843	Estrutura cicloviária   Viaduto Cap. Pacheco e Chaves	CET	Mobilidade	Sistema Cicloviário
2844	Estrutura cicloviária   Pça. Padre Lourenço Barendse	CET	Mobilidade	Sistema Cicloviário
2882	Estrutura cicloviária   Amparo-Pindamonhangaba-Francisco Mesquita	SMT; CET	Mobilidade	Sistema Cicloviário
2883	Estrutura cicloviária   Presidente Wilson	SMT; CET	Mobilidade	Sistema Cicloviário
2893	Estrutura cicloviária   R. Dom Lucas Obes	CET	Mobilidade	Sistema Cicloviário
2901	Estrutura cicloviária   Patriarca	SMT; CET	Mobilidade	Sistema Cicloviário
2903	Estrutura cicloviária   Acesso Viaduto Cap. Pacheco e Chaves	CET	Mobilidade	Sistema Cicloviário
2906	Estrutura cicloviária   Manifesto-Tabor	SMT; CET	Mobilidade	Sistema Cicloviário
2928	Estrutura cicloviária   Vd. Grande São Paulo	CET	Mobilidade	Sistema Cicloviário
2943	Estrutura cicloviária   R. Coelho Neto	CET	Mobilidade	Sistema Cicloviário
2945	Estrutura cicloviária   Silva Bueno	SMT; CET	Mobilidade	Sistema Cicloviário
2949	Estrutura cicloviária   R. Oliveira Gouveia	CET	Mobilidade	Sistema Cicloviário

ID	Descrição	Órgão	Eixo temático	Subtema
2952	Estrutura cicloviária   Francisco Mesquita-São Raimundo	SMT; CET	Mobilidade	Sistema Cicloviário
2967	Estrutura cicloviária   R. Cisplatina	CET	Mobilidade	Sistema Cicloviário
3001	Melhoramento viário   Abertura de via (pista simples) - Prolongamento da R. Guamiranga até a divisa do município	SMUL; SPURBANISMO	Mobilidade	Sistema Viário
3038	Melhoramento viário   Abertura de via (pista dupla) - R. das Juntas Provisórias - Av. Michel Saliba	SMUL; SPURBANISMO	Mobilidade	Sistema Viário
3072	Melhoramento viário   Abertura de via (pista simples) - Av. Dianópolis - Av. Henry Ford	SMUL; SPURBANISMO	Mobilidade	Sistema Viário
3082	Melhoramento viário   Abertura de via (pista simples) - R. Ituverava - R. Ibitirama	SMUL; SPURBANISMO	Mobilidade	Sistema Viário
3086	Melhoramento viário   Alargamento de via (pista dupla) - R. Ibitirama, entre a R. Ituverava - Av. Zelina	SMUL; SPURBANISMO	Mobilidade	Sistema Viário
3117	Transposição viária   Duplicação de viaduto - Vd. São Carlos	SMUL; SPURBANISMO	Mobilidade	Sistema Viário
3143	Melhoramento viário   Abertura de via (pista simples) - R. Barão de Monte Santo - melhoramento projetado	SMUL; SPURBANISMO	Mobilidade	Sistema Viário
3154	Melhoramento viário   Abertura de via (pista dupla) - Av. do Estado - Av. Pres. Wilson	SMUL; SPURBANISMO	Mobilidade	Sistema Viário
3188	Melhoramento viário   Abertura de via (pista dupla) - Av. Pres. Wilson - melhoramento projetado	SMUL; SPURBANISMO	Mobilidade	Sistema Viário
3205	Melhoramento viário   Abertura de via (pista simples) - R. Saquarema - Av. Paes de Barros	SMUL; SPURBANISMO	Mobilidade	Sistema Viário
3213	Melhoramento viário   Abertura de via (pista simples) - R. Cadiriri - Av. Henry Ford	SMUL; SPURBANISMO	Mobilidade	Sistema Viário
3247	Melhoramento viário   Abertura de via (pista simples) - Av. Teresa Cristina - R. Hipólito Soares	SMUL; SPURBANISMO	Mobilidade	Sistema Viário
3337	Melhoramento viário   Abertura de via (pista simples) - R. Barão de Monte Santo - R. Francisco Cipullo	SMUL; SPURBANISMO	Mobilidade	Sistema Viário
3344	Melhoramento viário   Alargamento de via (pista simples) - R. Dr. Ricardo Daunt, entre a Av. Dom Pedro I - Av. Teresa Cristina	SMUL; SPURBANISMO	Mobilidade	Sistema Viário
3401	Melhoramento viário   Abertura de via (pista simples) - Prolongamento da R. Dr. José da Costa até o melhoramento projetado	SMUL; SPURBANISMO	Mobilidade	Sistema Viário
3406	Transposição viária   Pontilhão - R. Cipriano Barata sobre o Rio Tamanduateí	SMUL; SPURBANISMO	Mobilidade	Barreira Urbana; Sistema Viário
3420	Melhoramento viário   Abertura de via (pista simples) - Prolongamento da R. Attilio Bartalini até o melhoramento projetado	SMUL; SPURBANISMO	Mobilidade	Sistema Viário
3432	Transposição viária   Pontilhão - R. Dr. Ricardo Daunt sobre o Córrego do Ipiranga	SMUL; SPURBANISMO	Mobilidade	Barreira Urbana; Sistema Viário
3441	Melhoramento viário   Abertura de via (pista simples) - R. Barão de Monte Santo - Av. Henry Ford	SMUL; SPURBANISMO	Mobilidade	Sistema Viário
3484	Melhoramento viário   Abertura de via (pista simples) - Av. do Estado - R. Tabor	SMUL; SPURBANISMO	Mobilidade	Sistema Viário
3513	Estrutura cicloviária   Ciclopasseira aérea	SMUL; SPURBANISMO	Mobilidade	Circulação de Pedestres; Sistema Cicloviário
3515	Melhoramento viário   Abertura de via (pista simples) - R. Lima e Silva - R. Amadis	SMUL; SPURBANISMO	Mobilidade	Sistema Viário
3528	Melhoramento viário   Alargamento de via (pista dupla) - R. Almirante Pestana, entre a Av. Dom Pedro I - Av. do Estado	SMUL; SPURBANISMO	Mobilidade	Sistema Viário
3533	Melhoramento viário   Abertura de via (pista simples) - Av. Pres. Wilson - melhoramento projetado	SMUL; SPURBANISMO	Mobilidade	Sistema Viário

ID	Descrição	Órgão	Eixo temático	Subtema
3542	Melhoramento viário   Abertura de via (pista simples) - R. Lima Barreto - R. Dr. Ricardo Daunt	SMUL; SPURBANISMO	Mobilidade	Sistema Viário
3587	Transposição viária   Pontilhão	SMUL; SPURBANISMO	Mobilidade	Barreira Urbana; Sistema Viário
3590	Melhoramento viário   Abertura de via (pista simples) - Prolongamento da R. Corá até a R. Cel. Frias	SMUL; SPURBANISMO	Mobilidade	Sistema Viário
3605	Requalificação de via pública   Melhoria de passeio	SMUL; SPURBANISMO	Mobilidade	Circulação de Pedestres
3692	Melhoramento viário   Alargamento de via (pista dupla) - R. Cap. Pacheco e Chaves, entre a R. Dianópolis - R. Saquarema	SMUL; SPURBANISMO	Mobilidade	Sistema Viário
3693	Melhoramento viário   Reconfiguração geométrica - Rotatória Av. D. Pedro I e outras	SMUL; SPURBANISMO	Mobilidade	Sistema Viário
3704	Melhoramento viário   Abertura de via (pista simples) - R. Álvaro do Vale - R. Comandante Taylor,	SMUL; SPURBANISMO	Mobilidade	Sistema Viário
3711	Melhoramento viário   Abertura de via (pista simples) - R. Hipólito Soares - R. Costa Aguiar	SMUL; SPURBANISMO	Mobilidade	Sistema Viário