



Planos de Ação das Subprefeituras 2026-2029

Anexo 2 - Planejamento Territorial dos Perímetros de Ação

Subprefeitura Vila Mariana

Dezembro de 2025

Secretaria Municipal de Urbanismo e Licenciamento – SMUL
Coordenadoria de Planejamento Urbano – PLANURB

Apresentação

Com o objetivo de apoiar a leitura integrada das ações territoriais planejadas pelos diferentes órgãos municipais, este Anexo apresenta o cruzamento entre os Perímetros de Ação definidos nos Planos Regionais das Subprefeituras (PRS) e as ações mapeadas ao longo do processo de elaboração dos Planos de Ação das Subprefeituras 2026-2029.

Para cada Perímetro de Ação localizado no território da Subprefeitura, são apresentadas fichas organizadas de forma sequencial. A primeira ficha reúne informações gerais do perímetro, incluindo localização, caracterização e os principais eixos temáticos associados às diretrizes propostas nos PRS.

As fichas subsequentes apresentam as ações territoriais identificadas nas diferentes camadas de planejamento consideradas, abrangendo ações previstas para o quadriênio — vinculadas ao Programa de Metas 2025–2028 e ao Orçamento Cidadão 2026 — e ações provenientes de outros instrumentos de planejamento, como o Plano Diretor Estratégico e o planejamento setorial, que podem possuir distintos horizontes temporais de implementação.

Para fins de análise espacial, e considerando o caráter orientador dos limites dos Perímetros de Ação, foi adotado um perímetro expandido de 300 metros em relação aos limites definidos nos PRS, de modo a incorporar o entorno imediato dos territórios analisados.

Dessa forma, são apresentados mapas com as ações localizadas no perímetro expandido, bem como tabelas nas quais as ações são classificadas por eixos temáticos e subtemas, com a identificação do órgão responsável ou de sua origem. A quantidade de fichas por Perímetro de Ação pode variar conforme a existência ou não de ações identificadas em cada uma dessas camadas.

Ressalta-se que o detalhamento dos Perímetros de Ação — incluindo caracterização, objetivos e diretrizes — encontra-se nos Cadernos Regionais e Macrorregionais dos Planos Regionais das Subprefeituras, elaborados em 2016 e disponíveis na plataforma [Gestão Urbana](#). Assim, este Anexo deve ser compreendido como material complementar, voltado à análise integrada das ações priorizadas para o quadriênio e das demais intervenções territoriais planejadas no âmbito do município.

ID 30 | Av. Ricardo Jafet e Abrão de Moraes

Escala: Regional; Macrorregional

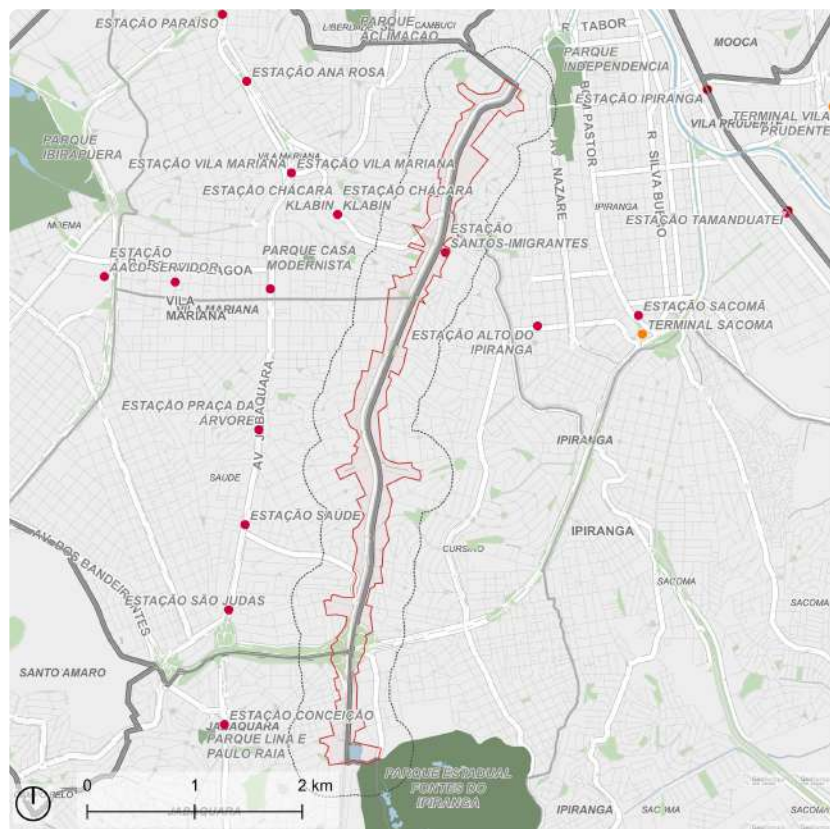

Fonte: PMSP
Elaboração: SMUL/PLANURB - 2025
Datum horizontal: SIRGAS 2000 | UTM 23 S

DESCRIÇÃO (PRS)

Limite entre Subprefeituras Vila Mariana e Ipiranga (com Córrego Ipiranga ao centro da Avenida), as avenidas interligam ambas as Subprefeituras ao distrito de Jabaquara, conectando-se à Rodovia dos Imigrantes que liga São Paulo a Diadema, São Bernardo do Campo e ao litoral paulista.

EIXOS TEMÁTICOS

- Meio Ambiente
- Infraestrutura e Saneamento Ambiental
- Desenvolvimento Econômico Sustentável
- Mobilidade

ID 30 | Avenida Ricardo Jafet e Abraão de Moraes

Intervenções previstas para o quadriênio: Programa de Metas 2025-2028 e Orçamento Cidadão 2026

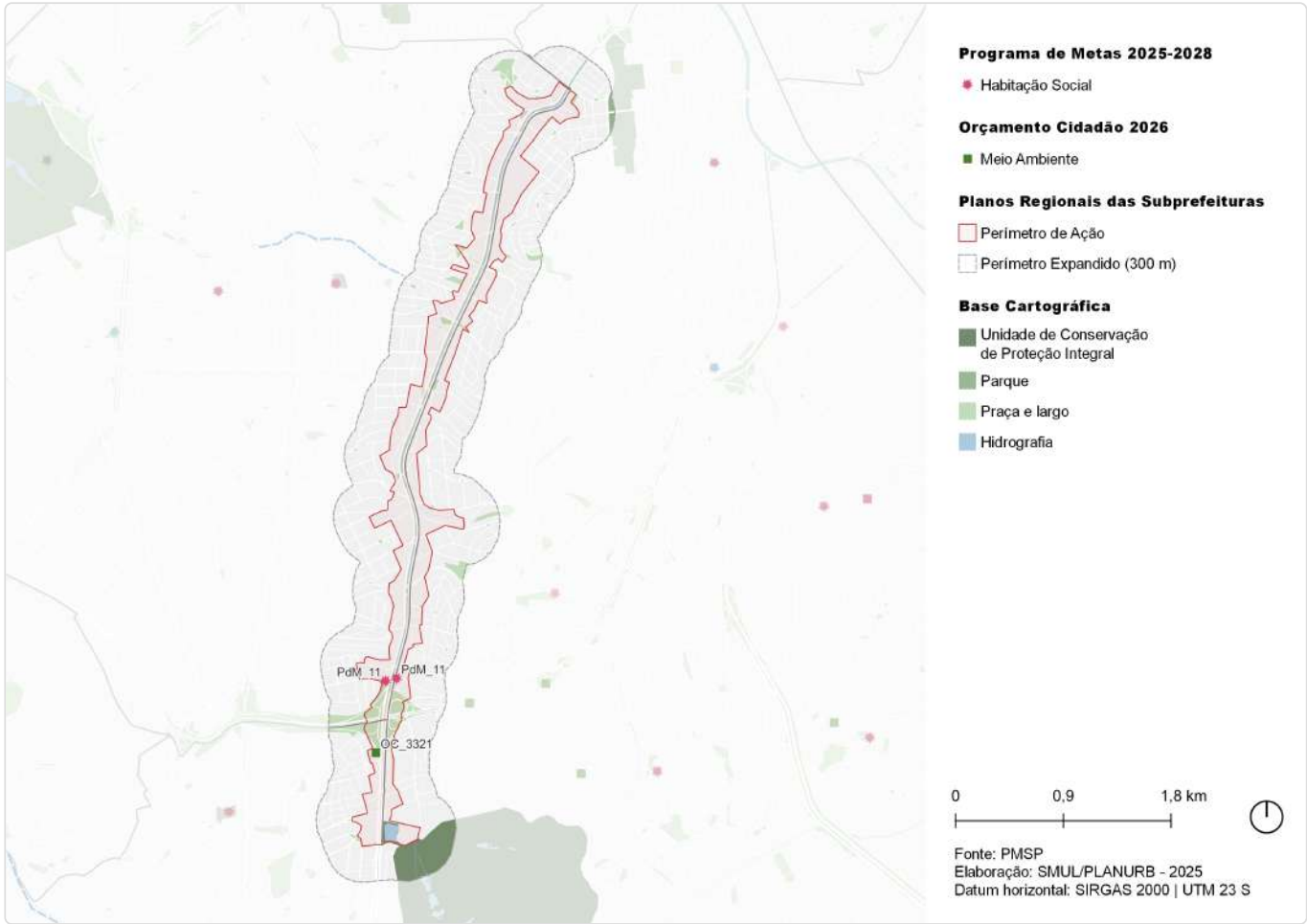

ID	Ação	Descrição	Órgão(s)	Eixo temático	Subtema
PdM_11	Revitalizar 20 empreendimentos habitacionais sob responsabilidade da SEHAB/COHAB	Miguel Stéfano	SEHAB	Habituação Social	Provisão Habitacional
PdM_11	Revitalizar 20 empreendimentos habitacionais sob responsabilidade da SEHAB/COHAB	Imigrantes	SEHAB	Habituação Social	Provisão Habitacional
OC_3321	Revitalizar Praça Barreto Muniz - Vila Guarani	Praça Barreto Muniz	SUB	Meio Ambiente	Praça

ID 30 | Av. Ricardo Jafet e Abraão de Moraes

Outras ações previstas: Plano Diretor Estratégico (PDE)

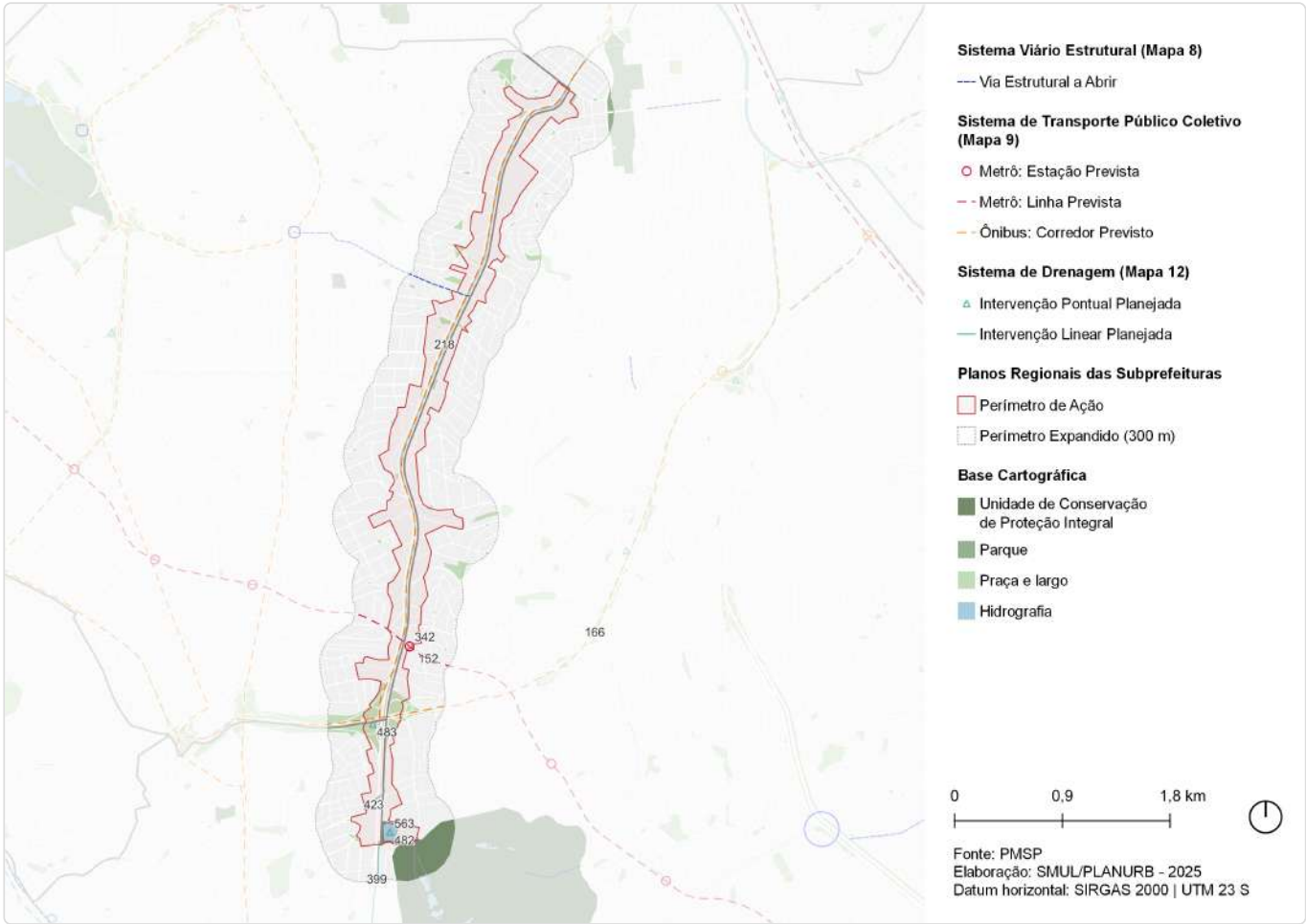

ID	Ação	Descrição	Origem	Eixo temático	Subtema
147	Ações prioritárias no sistema viário estrutural	Via Estrutural a Abrir	Mapa 8	Mobilidade	Sistema viário
152	Metrô	Linha 20 - Rosa	Mapa 9	Mobilidade	Transporte público coletivo
166	Corredor de ônibus	Corredor - Bandeirantes	Mapa 9	Mobilidade	Transporte público coletivo
218	Corredor de ônibus	Corredor - Ricardo Jafet	Mapa 9	Mobilidade	Transporte público coletivo
342	Metrô	Estação Abraão de Moraes (Linha Rosa)	Mapa 9	Mobilidade	Transporte público coletivo
399	Revitalização de córrego	Revitalização Ipiranga	Mapa 12	Infraestrutura e Saneamento Ambiental	Drenagem
423	Galeria de reforço	Galeria de reforço Água Funda	Mapa 12	Infraestrutura e Saneamento Ambiental	Drenagem
482	Intervenção de drenagem	Lago (com reservação) - Lagoa Aliperti	Mapa 12	Infraestrutura e Saneamento Ambiental	Drenagem
483	Intervenção de drenagem	Reservatório - Aliomar Baleeiro	Mapa 12	Infraestrutura e Saneamento Ambiental	Drenagem
563	Intervenção de drenagem	Readequação de estrutura - Adequação lagoa Aliperti	Mapa 12	Infraestrutura e Saneamento Ambiental	Drenagem

ID 30 | Av. Ricardo Jafet e Abraão de Moraes

Outras ações previstas: Planejamento Setorial

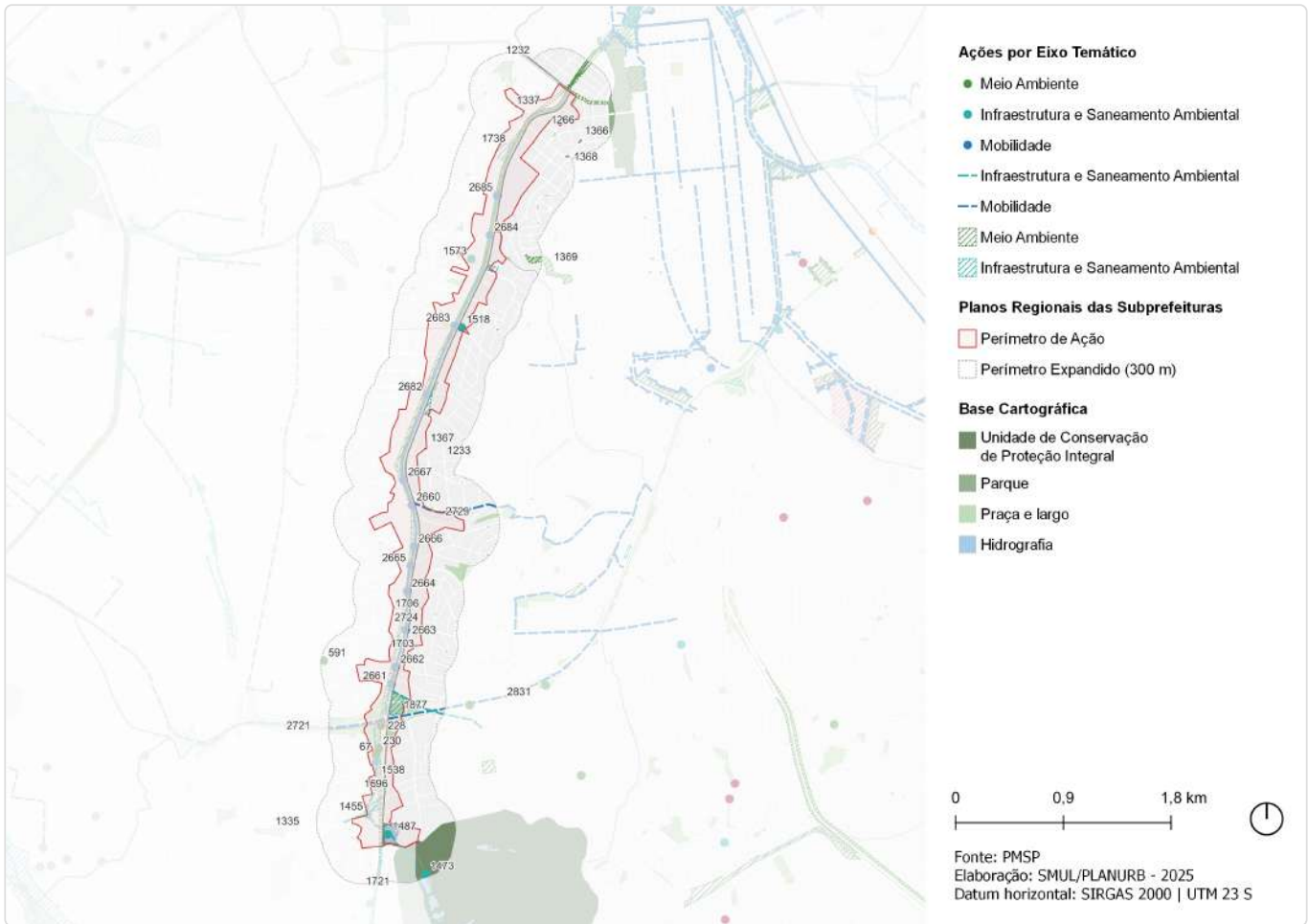

ID	Descrição	Órgão	Eixo temático	Subtema
67	Revitalização de praça Praça Barreto Muniz	SUB	Meio Ambiente	Praça
228	Requalificação de via pública Incremento de vegetação viária - Av. Prof. Abraão Moraes (adjacente ao Vd. Aliomar Baleeiro)	SMSUB; SUB	Meio Ambiente	Arborização Urbana
230	Requalificação de via pública Incremento de vegetação viária - Av. Prof. Abraão Moraes (próximo ao Piscinão Jooji Hato e final da R. Barreto Muniz)	SMSUB; SUB	Meio Ambiente	Arborização Urbana
591	Requalificação de espaço público Via pública - R. Prof. Aprígio Gonzaga	SMSUB; SUB	Meio Ambiente	Espaço Livre Público
1232	Corredor Verde R. Cel. Diogo - Pq. Aclimação - Independência	SVMA	Meio Ambiente	Corredor Verde/ Ecológico
1233	Corredor Verde Av. Ricardo Jafet - Pq. Independência - Jd. Botânico	SVMA	Meio Ambiente	Corredor Verde/ Ecológico
1266	Corredor Verde Pq. Independência- Pq. Fontes do Ipiranga	SVMA	Meio Ambiente	Corredor Verde/ Ecológico
1335	Requalificação de praças e áreas verdes Espaço Público	SVMA	Meio Ambiente	Espaço Livre Público
1337	Requalificação de praças e áreas verdes Via	SVMA	Meio Ambiente	Espaço Livre Público
1366	Requalificação de praças e áreas verdes Praça Antônio Garcia Velho	SVMA	Meio Ambiente	Praça
1367	Requalificação de praças e áreas verdes Praça Cesarino Guttilla	SVMA	Meio Ambiente	Praça

ID	Descrição	Órgão	Eixo temático	Subtema
1368	Requalificação de praças e áreas verdes Praça Aristides Teodoro Mendes	SVMA	Meio Ambiente	Praça
1369	Requalificação de praças e áreas verdes Praça Pça. Pinheiro da Cunha	SVMA	Meio Ambiente	Praça
1455	Conexão entre galerias Conexão entre galerias - Córrego Água Funda (BAF-01)	SIURB	Infraestrutura e Saneamento Ambiental	Drenagem
1473	Adequação de estrutura Córrego Ipiranga (EIP-01)	SIURB	Infraestrutura e Saneamento Ambiental	Drenagem
1487	Adequação de travessia Adequação de extravasor Lagoa Aliperti	SIURB	Infraestrutura e Saneamento Ambiental	Drenagem
1518	Novo equipamento Eco ponto - Santa Cruz	SMSUB	Infraestrutura e Saneamento Ambiental	Resíduos Sólidos
1538	Novo equipamento Eco ponto - Imigrantes	SMSUB	Infraestrutura e Saneamento Ambiental	Resíduos Sólidos
1573	Novo equipamento Eco ponto - Saioa	SMSUB	Infraestrutura e Saneamento Ambiental	Resíduos Sólidos
1696	Estrutura de drenagem Galeria de reforço	SIURB	Infraestrutura e Saneamento Ambiental	Drenagem
1703	Estrutura de drenagem Ampliação de galeria	SIURB	Infraestrutura e Saneamento Ambiental	Drenagem
1706	Estrutura de drenagem Aumento de seção	SIURB	Infraestrutura e Saneamento Ambiental	Drenagem
1716	Estrutura de drenagem Desativação de galeria Desativação de galeria	SIURB	Infraestrutura e Saneamento Ambiental	Drenagem
1721	Estrutura de drenagem Convivência com inundações	SIURB	Infraestrutura e Saneamento Ambiental	Drenagem
1738	Reservatório Fechado, offline	SIURB	Infraestrutura e Saneamento Ambiental	Drenagem
1877	Reservatório Aberto, offline	SIURB	Infraestrutura e Saneamento Ambiental	Drenagem
2660	Adequação de travessia Córrego Ipiranga (AIP-07)	SIURB	Mobilidade	Circulação de Pedestres
2661	Adequação de travessia Córrego Ipiranga (AIP-01)	SIURB	Mobilidade	Circulação de Pedestres
2662	Adequação de travessia Córrego Ipiranga (AIP-02)	SIURB	Mobilidade	Circulação de Pedestres
2663	Adequação de travessia Córrego Ipiranga (AIP-03)	SIURB	Mobilidade	Circulação de Pedestres
2664	Adequação de travessia Córrego Ipiranga (AIP-04)	SIURB	Mobilidade	Circulação de Pedestres
2665	Adequação de travessia Córrego Ipiranga (AIP-05)	SIURB	Mobilidade	Circulação de Pedestres
2666	Adequação de travessia Córrego Ipiranga (AIP-06)	SIURB	Mobilidade	Circulação de Pedestres
2667	Adequação de travessia Córrego Ipiranga (AIP-08)	SIURB	Mobilidade	Circulação de Pedestres
2682	Adequação de travessia Córrego Ipiranga (AIP-09)	SIURB	Mobilidade	Circulação de Pedestres
2683	Adequação de travessia Córrego Ipiranga (AIP-10)	SIURB	Mobilidade	Circulação de Pedestres
2684	Adequação de travessia Córrego Ipiranga (AIP-11)	SIURB	Mobilidade	Circulação de Pedestres
2685	Adequação de travessia Córrego Ipiranga (AIP-12)	SIURB	Mobilidade	Circulação de Pedestres
2721	Estrutura cicloviária Av. Afonso D'Escragnonne Taunay	CET	Mobilidade	Sistema Cicloviário
2724	Estrutura cicloviária Abraão de Moraes	CET	Mobilidade	Sistema Cicloviário
2729	Estrutura cicloviária Bosque da Saúde	CET	Mobilidade	Sistema Cicloviário
2831	Estrutura cicloviária Complexo Viário Maria Maluf	CET	Mobilidade	Sistema Cicloviário

Escala: Regional

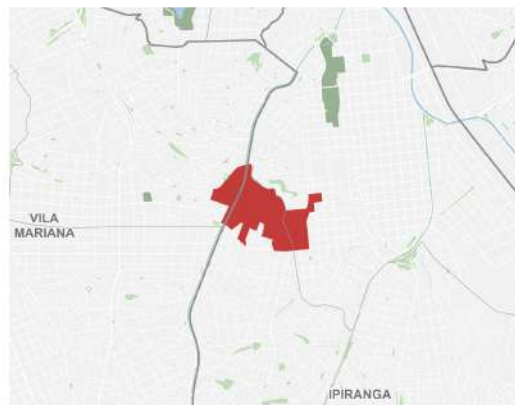

Fonte: PMSP
Elaboração: SMUL/PLANURB - 2025
Datum horizontal: SIRGAS 2000 | UTM 23 S

Compreende o entorno da estação de Metrô SantosImigrantes, entre a Avenida Dr. Ricardo Jafet e a rua Saioá.

- Meio Ambiente
- Infraestrutura e Saneamento Ambiental
- Desenvolvimento Social e Equipamentos
- Mobilidade

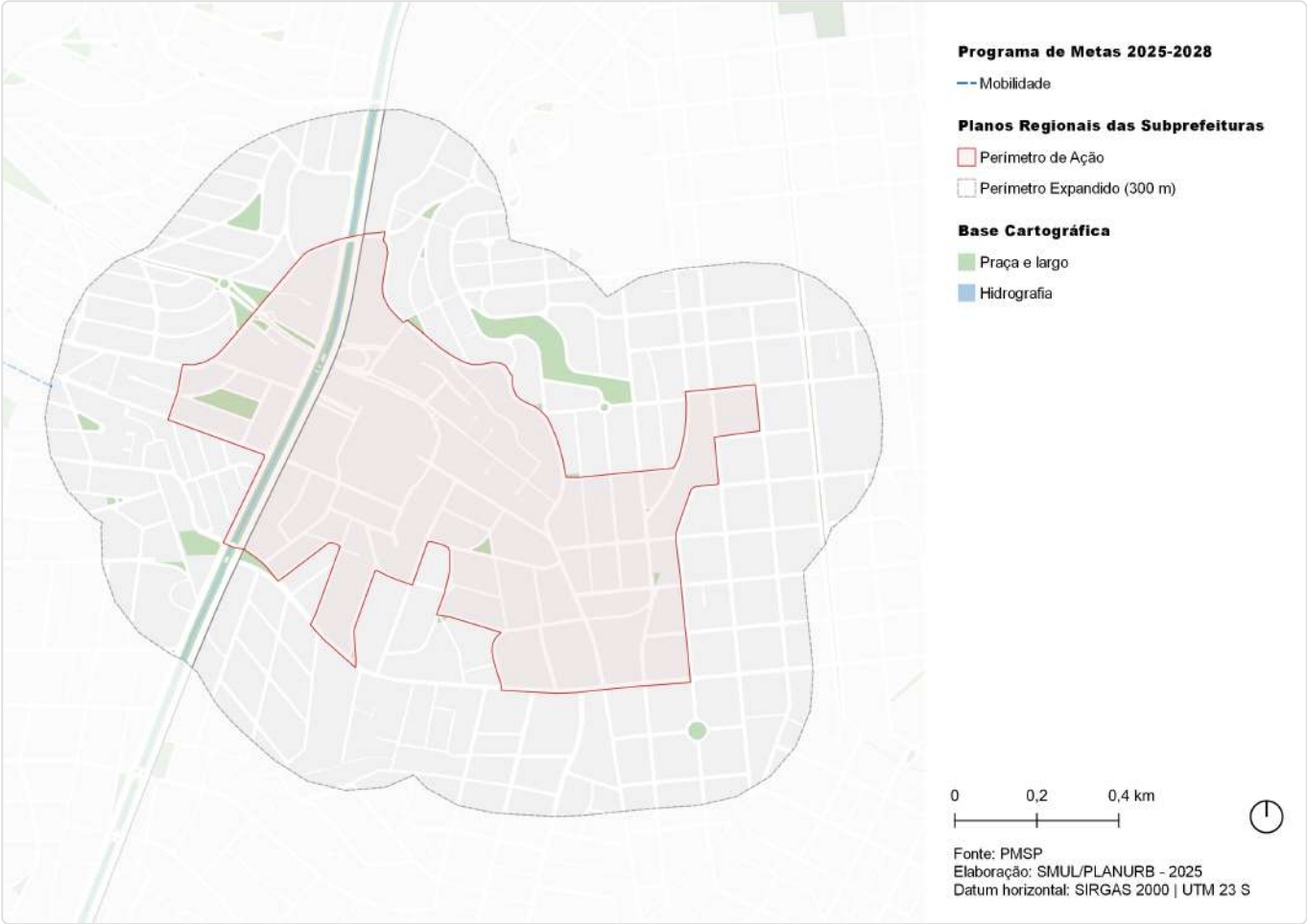

ID	Ação	Descrição	Órgão(s)	Eixo temático	Subtema
PdM_41	Iniciar a construção do novo Túnel Sena Madureira	Túnel Sena Madureira	SIURB; SPOBRAS	Mobilidade	Sistema Viário

ID 39 | Metrô Santos-Imigrantes

Outras ações previstas: Plano Diretor Estratégico (PDE)



ID	Ação	Descrição	Origem	Eixo temático	Subtema
147	Ações prioritárias no sistema viário estrutural	Via Estrutural a Abrir	Mapa 8	Mobilidade	Sistema viário
218	Corredor de ônibus	Corredor - Ricardo Jafet	Mapa 9	Mobilidade	Transporte público coletivo

ID 39 | Metrô Santos-Imigrantes

Outras ações previstas: Planejamento Setorial



ID	Descrição	Órgão	Eixo temático	Subtema
1233	Corredor Verde Av. Ricardo Jafet - Pq. Independência - Jd. Botânico	SVMA	Meio Ambiente	Corredor Verde/ Ecológico
1266	Corredor Verde Pq. Independência- Pq. Fontes do Ipiranga	SVMA	Meio Ambiente	Corredor Verde/ Ecológico
1335	Requalificação de praças e áreas verdes Espaço Público	SVMA	Meio Ambiente	Espaço Livre Público
1337	Requalificação de praças e áreas verdes Via	SVMA	Meio Ambiente	Espaço Livre Público
1369	Requalificação de praças e áreas verdes Praça Pça. Pinheiro da Cunha	SVMA	Meio Ambiente	Praça
1518	Novo equipamento Eco ponto - Santa Cruz	SMSUB	Infraestrutura e Saneamento Ambiental	Resíduos Sólidos
1573	Novo equipamento Eco ponto - Saioa	SMSUB	Infraestrutura e Saneamento Ambiental	Resíduos Sólidos
1696	Estrutura de drenagem Galeria de reforço	SIURB	Infraestrutura e Saneamento Ambiental	Drenagem
1706	Estrutura de drenagem Aumento de seção	SIURB	Infraestrutura e Saneamento Ambiental	Drenagem
1738	Reservatório Fechado, offline	SIURB	Infraestrutura e Saneamento Ambiental	Drenagem
2683	Adequação de travessia Córrego Ipiranga (AIP-10)	SIURB	Mobilidade	Circulação de Pedestres
2684	Adequação de travessia Córrego Ipiranga (AIP-11)	SIURB	Mobilidade	Circulação de Pedestres

ID	Descrição	Órgão	Eixo temático	Subtema
2724	Estrutura cicloviária Abraão de Moraes	CET	Mobilidade	Sistema Cicloviário
2739	Estrutura cicloviária R. Salvador Simões	CET	Mobilidade	Sistema Cicloviário
2803	Estrutura cicloviária R. Dona Leopoldina	CET	Mobilidade	Sistema Cicloviário
2860	Estrutura cicloviária R. Gentil de Moura	CET	Mobilidade	Sistema Cicloviário
2918	Estrutura cicloviária R. Santa Cruz	CET	Mobilidade	Sistema Cicloviário

Escala: Regional; Macrorregional



Fonte: PMSP
Elaboração: SMUL/PLANURB - 2025
Datum horizontal: SIRGAS 2000 | UTM 23 S

Eixo formado pelas Avenidas Hugo Boelchi e Engenheiro Armando Arruda Pereira, incluindo seus leitos e entorno, no trecho entre a Avenida Afonso D'Escragnole Taunay e o CEU Caminho do Mar, próximo à Rodovia dos Imigrantes. Inclui trecho da linha1- Azul do Metrô, com as estações Conceição e Jabaquara, onde também está o terminal intermodal e início do corredor ABD da EMTU. Compreende área de Eixo de Estruturação Urbana e, em um trecho, está na área de influência da Operação Urbana Consorciada Água Espraiada.

- Meio Ambiente
- Desenvolvimento Econômico Sustentável
- Desenvolvimento Social e Equipamentos
- Mobilidade

ID 83 | Avenida Engenheiro Armando de Arruda Pereira

Intervenções previstas para o quadriênio: Programa de Metas 2025-2028 e Orçamento Cidadão 2026

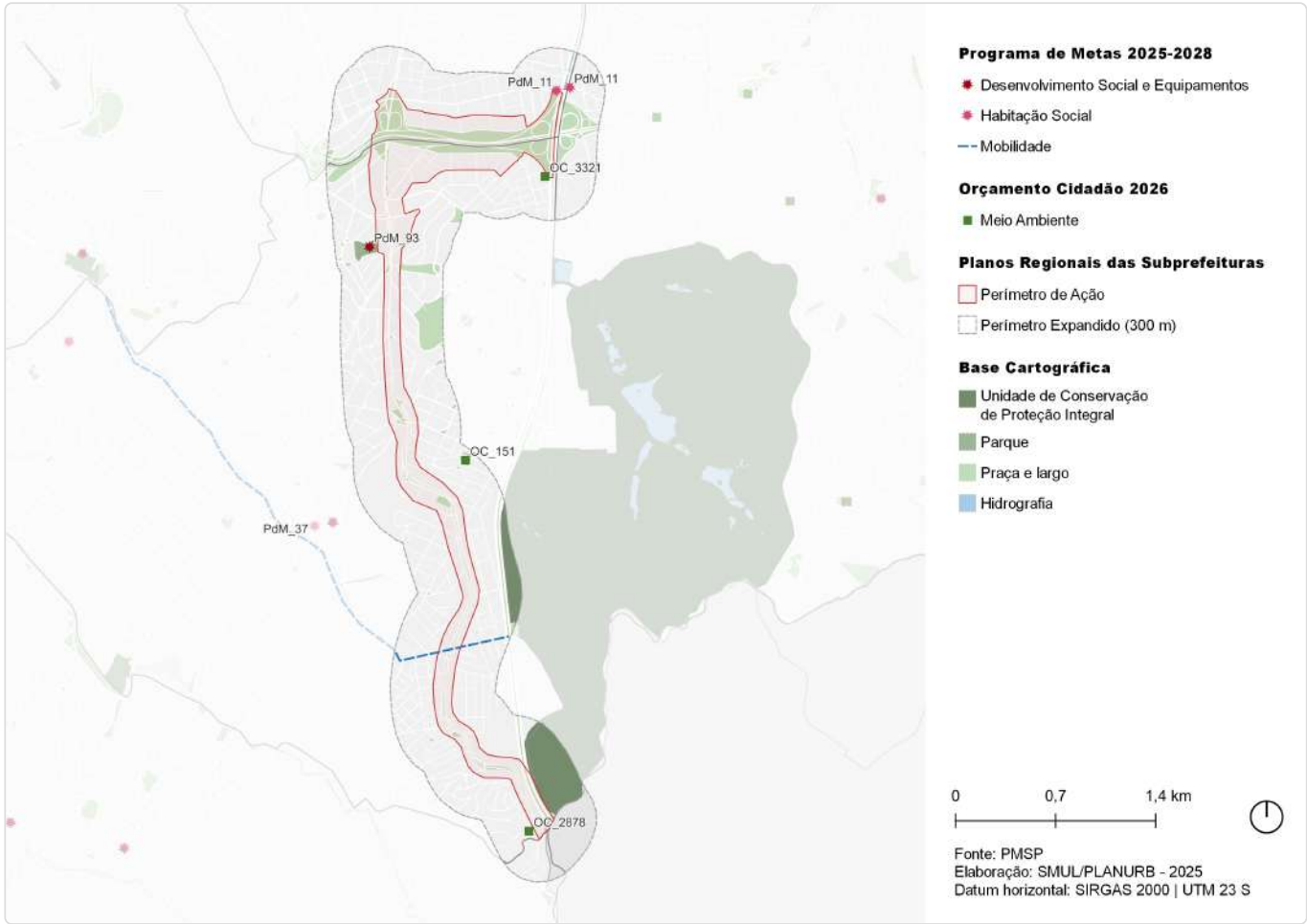

ID	Ação	Descrição	Órgão(s)	Eixo temático	Subtema
PdM_11	Revitalizar 20 empreendimentos habitacionais sob responsabilidade da SEHAB/COHAB	Miguel Stéfano	SEHAB	Habitação Social	Provisão Habitacional
PdM_11	Revitalizar 20 empreendimentos habitacionais sob responsabilidade da SEHAB/COHAB	Imigrantes	SEHAB	Habitação Social	Provisão Habitacional
PdM_37	Iniciar as obras de prolongamento da Avenida Jornalista Roberto Marinho até a Rodovia dos Imigrantes	Prolongamento Roberto Marinho	SIURB; SPOBRAS; SMUL; SPURBANISMO	Mobilidade	Sistema Viário
PdM_93	Criar o Programa de Requalificação de Equipamentos Culturais "SP+Cultura – Requalifica" e revitalizar 25 espaços culturais	Escola Municipal de Iniciação Artística - Jabaquara	SMC	Desenvolvimento Social e Equipamentos	Equipamento de Cultura
OC_151	Introduzir um cachorródromo na Praça Cidade Comendador Vargas	Praça Cidade Comendador Vargas	SUB	Meio Ambiente	Praça
OC_2878	Revitalizar Praça Marquesa localizada na Rua Calamar – Vila Clara	Área verde entre a Rua Calamar e Rua Marquesa	SUB	Meio Ambiente	Praça
OC_3321	Revitalizar Praça Barreto Muniz - Vila Guarani	Praça Barreto Muniz	SUB	Meio Ambiente	Praça

ID 83 | Avenida Engenheiro Armando de Arruda Pereira

Outras ações previstas: Plano Diretor Estratégico (PDE)

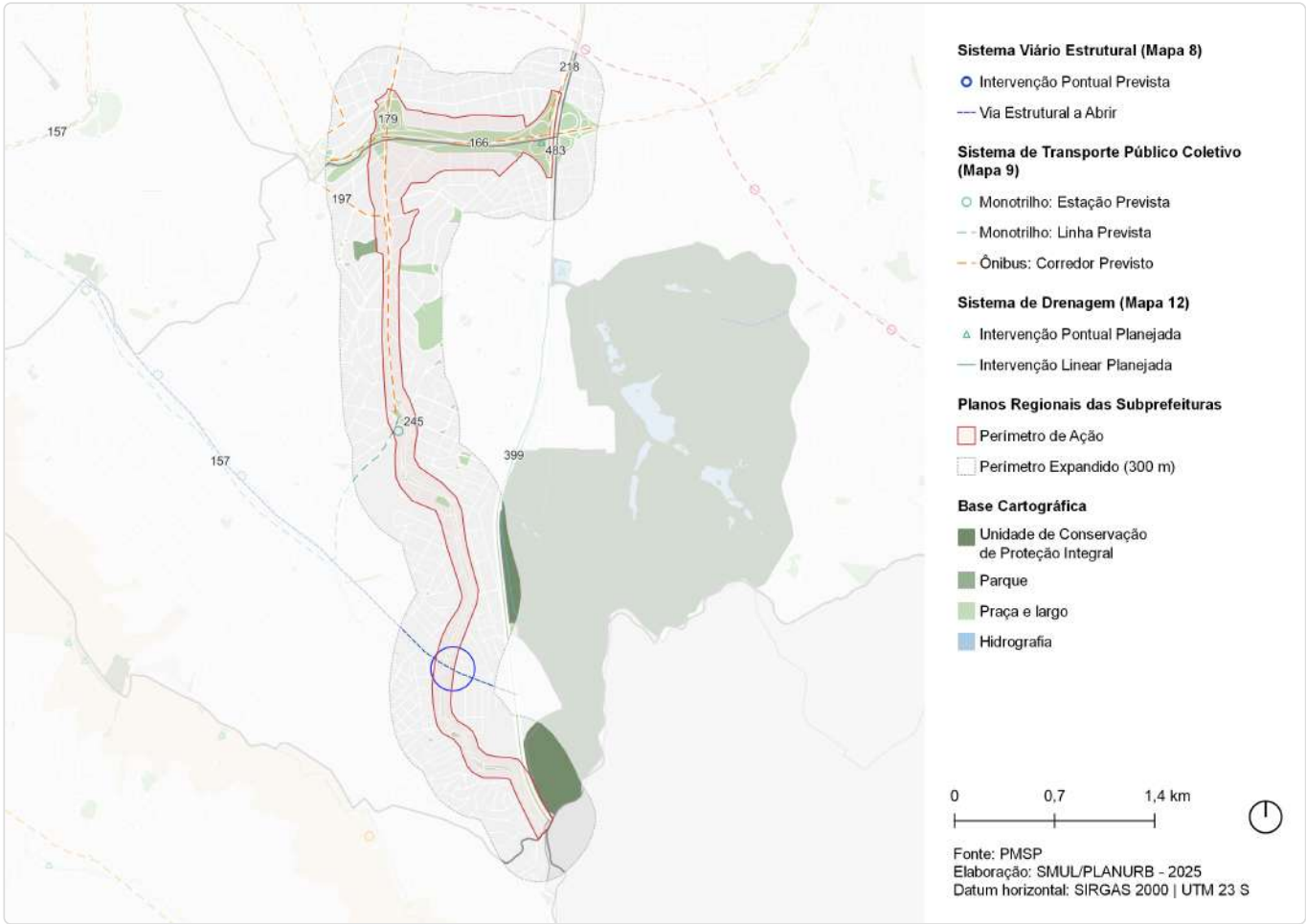

ID	Ação	Descrição	Origem	Eixo temático	Subtema
147	Ações prioritárias no sistema viário estrutural	Via Estrutural a Abrir	Mapa 8	Mobilidade	Sistema viário
148	Ação prioritária no sistema viário estrutural	Intervenção viária pontual	Mapa 8	Mobilidade	Sistema viário
157	Monotrilho	Linha 17 - Ouro	Mapa 9	Mobilidade	Transporte público coletivo
166	Corredor de ônibus	Corredor - Bandeirantes	Mapa 9	Mobilidade	Transporte público coletivo
179	Corredor de ônibus	Corredor - Paulista	Mapa 9	Mobilidade	Transporte público coletivo
197	Corredor de ônibus	Corredor - Indianópolis - Líbano	Mapa 9	Mobilidade	Transporte público coletivo
218	Corredor de ônibus	Corredor - Ricardo Jafet	Mapa 9	Mobilidade	Transporte público coletivo
245	Monotrilho	Estação Jabaquara (Linha Ouro)	Mapa 9	Mobilidade	Tranporte público coletivo
399	Revitalização de córrego	Revitalização Ipiranga	Mapa 12	Infraestrutura e Saneamento Ambiental	Drenagem
483	Intervenção de drenagem	Reservatório - Aliomar Baleeiro	Mapa 12	Infraestrutura e Saneamento Ambiental	Drenagem

ID 83 | Avenida Engenheiro Armando de Arruda Pereira

Outras ações previstas: Planejamento Setorial

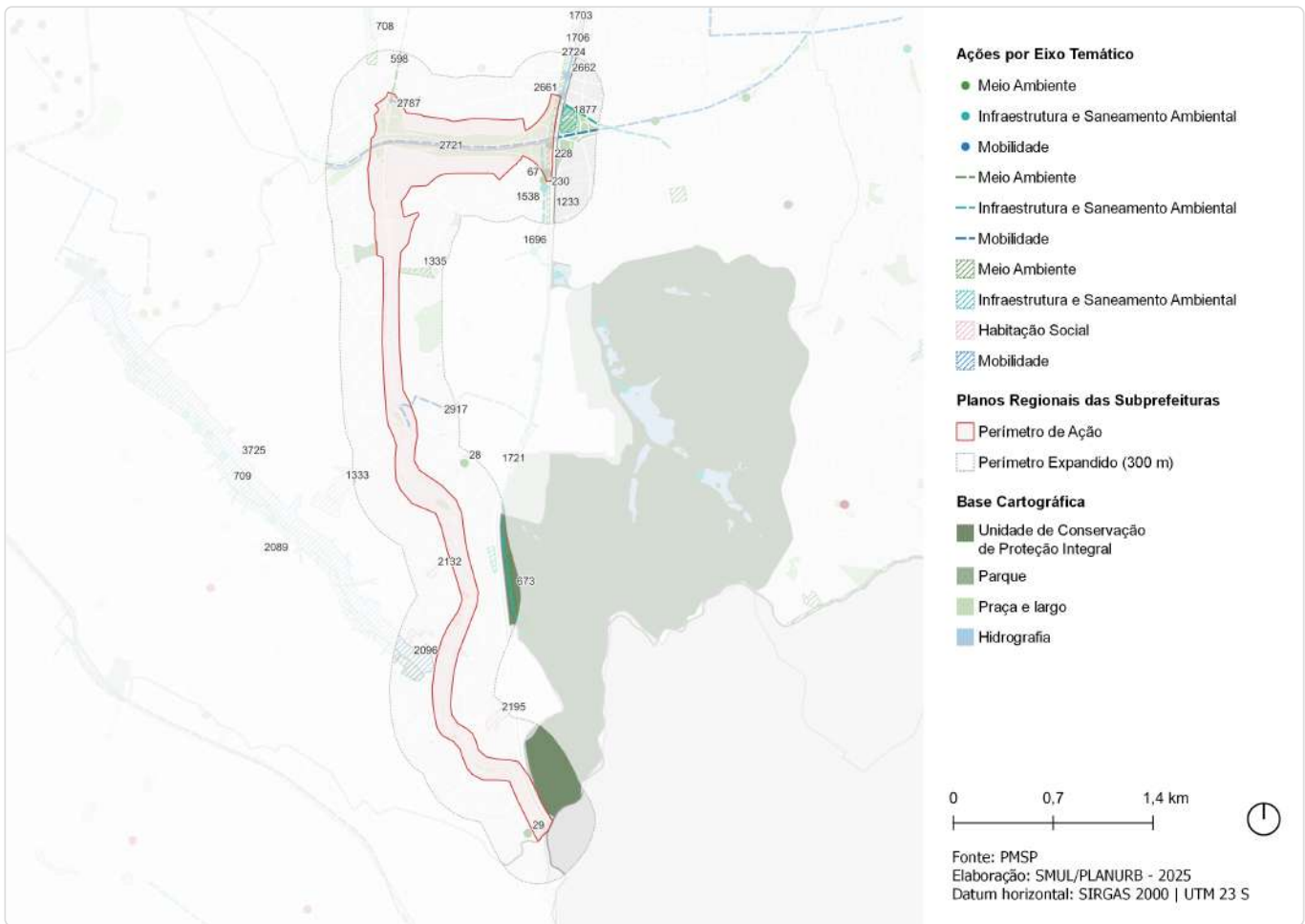

ID	Descrição	Órgão	Eixo temático	Subtema
28	Instalação de cachorródromo Praça Cidade Comendador Vargas	SUB	Meio Ambiente	Praça
29	Revitalização de praça Área verde entre a Rua Calamar e Rua Marquesa	SUB	Meio Ambiente	Praça
67	Revitalização de praça Praça Barreto Muniz	SUB	Meio Ambiente	Praça
228	Requalificação de via pública Incremento de vegetação viária - Av. Prof. Abraão Moraes (adjacente ao Vd. Aliomar Baleeiro)	SMSUB; SUB	Meio Ambiente	Arborização Urbana
230	Requalificação de via pública Incremento de vegetação viária - Av. Prof. Abraão Moraes (próximo ao Piscinão Jooji Hato e final da R. Barreto Muniz)	SMSUB; SUB	Meio Ambiente	Arborização Urbana
598	Rede de espaços públicos Implantação de corredor de árvores - Estação Paraíso do Metrô - Av. Jabaquara	SVMA	Meio Ambiente	Arborização Urbana
673	Parque linear Parque linear com reservação	SIURB	Meio Ambiente	Parque Linear
708	Parque linear (PPU-01)	SIURB	Meio Ambiente	Parque Linear
709	Parque linear Parque Linear/Operação Urbana Água Espreada	SIURB	Meio Ambiente	Parque Linear
1233	Corredor Verde Av. Ricardo Jafet - Pq. Independência - Jd. Botânico	SVMA	Meio Ambiente	Corredor Verde/ Ecológico
1266	Corredor Verde Pq. Independência- Pq. Fontes do Ipiranga	SVMA	Meio Ambiente	Corredor Verde/ Ecológico

ID	Descrição	Órgão	Eixo temático	Subtema
1333	Requalificação de praças e áreas verdes Área Verde	SVMA	Meio Ambiente	Área Verde
1335	Requalificação de praças e áreas verdes Espaço Público	SVMA	Meio Ambiente	Espaço Livre Público
1337	Requalificação de praças e áreas verdes Via	SVMA	Meio Ambiente	Espaço Livre Público
1538	Novo equipamento Eco ponto - Imigrantes	SMSUB	Infraestrutura e Saneamento Ambiental	Resíduos Sólidos
1696	Estrutura de drenagem Galeria de reforço	SIURB	Infraestrutura e Saneamento Ambiental	Drenagem
1703	Estrutura de drenagem Ampliação de galeria	SIURB	Infraestrutura e Saneamento Ambiental	Drenagem
1706	Estrutura de drenagem Aumento de seção	SIURB	Infraestrutura e Saneamento Ambiental	Drenagem
1721	Estrutura de drenagem Convivência com inundações	SIURB	Infraestrutura e Saneamento Ambiental	Drenagem
1877	Reservatório Aberto, offline	SIURB	Infraestrutura e Saneamento Ambiental	Drenagem
2089	Provisão habitacional Produção Direta OUCAE - OUCAE - Grupo 3 - Fase 1 - Lote A	SEHAB	Habitação Social	Provisão Habitacional
2096	Provisão habitacional Produção Direta OUCAE - Grupo 1	SEHAB	Habitação Social	Provisão Habitacional
2132	Provisão habitacional Produção Direta OUCAE - Grupo 2	SEHAB	Habitação Social	Provisão Habitacional
2195	Provisão habitacional Pode Entrar Aquisição - Lote 5 - Condomínio Casa8 Jabaquara	SEHAB	Habitação Social	Provisão Habitacional
2661	Adequação de travessia Córrego Ipiranga (AIP-01)	SIURB	Mobilidade	Circulação de Pedestres
2662	Adequação de travessia Córrego Ipiranga (AIP-02)	SIURB	Mobilidade	Circulação de Pedestres
2721	Estrutura cicloviária Av. Afonso D'Escagnolle Taunay	CET	Mobilidade	Sistema Cicloviário
2724	Estrutura cicloviária Abraão de Moraes	CET	Mobilidade	Sistema Cicloviário
2787	Estrutura cicloviária Fagundes Filho	SMT; CET	Mobilidade	Sistema Cicloviário
2917	Estrutura cicloviária São Paulo Expo-Terminal Jabaquara	SMT; CET	Mobilidade	Sistema Cicloviário
3725	Melhoramento viário Complexo viário - Av. Roberto Marinho	SMUL; SPURBANISMO	Mobilidade	Sistema Viário

Escala: Regional; Macrorregional

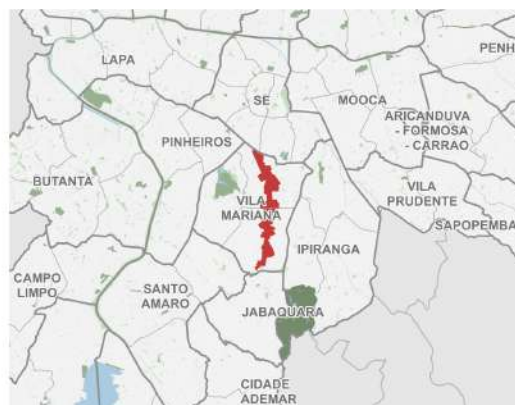

Fonte: PMSP
Elaboração: SMUL/PLANURB - 2025
Datum horizontal: SIRGAS 2000 | UTM 23 S

A área compreende o eixo da Av. Jabaquara, Rua Domingos de Moraes e Rua Vergueiro entre o limite da Subprefeitura Sé e Av. Indianópolis (próximo à Igreja São Judas Tadeu). Abriga as Estações de Metrô da Linha 1 - Azul (Paraíso, Ana Rosa, Vila Mariana, Santa Cruz, Praça da Árvore, Saúde e São Judas).

- Meio Ambiente
- Infraestrutura e Saneamento Ambiental
- Desenvolvimento Econômico Sustentável
- Desenvolvimento Social e Equipamentos
- Mobilidade

ID 236 | Eixo Avenida Jabaquara / Rua Domingos de Moraes / Rua Vergueiro

Intervenções previstas para o quadriênio: Programa de Metas 2025-2028 e Orçamento Cidadão 2026

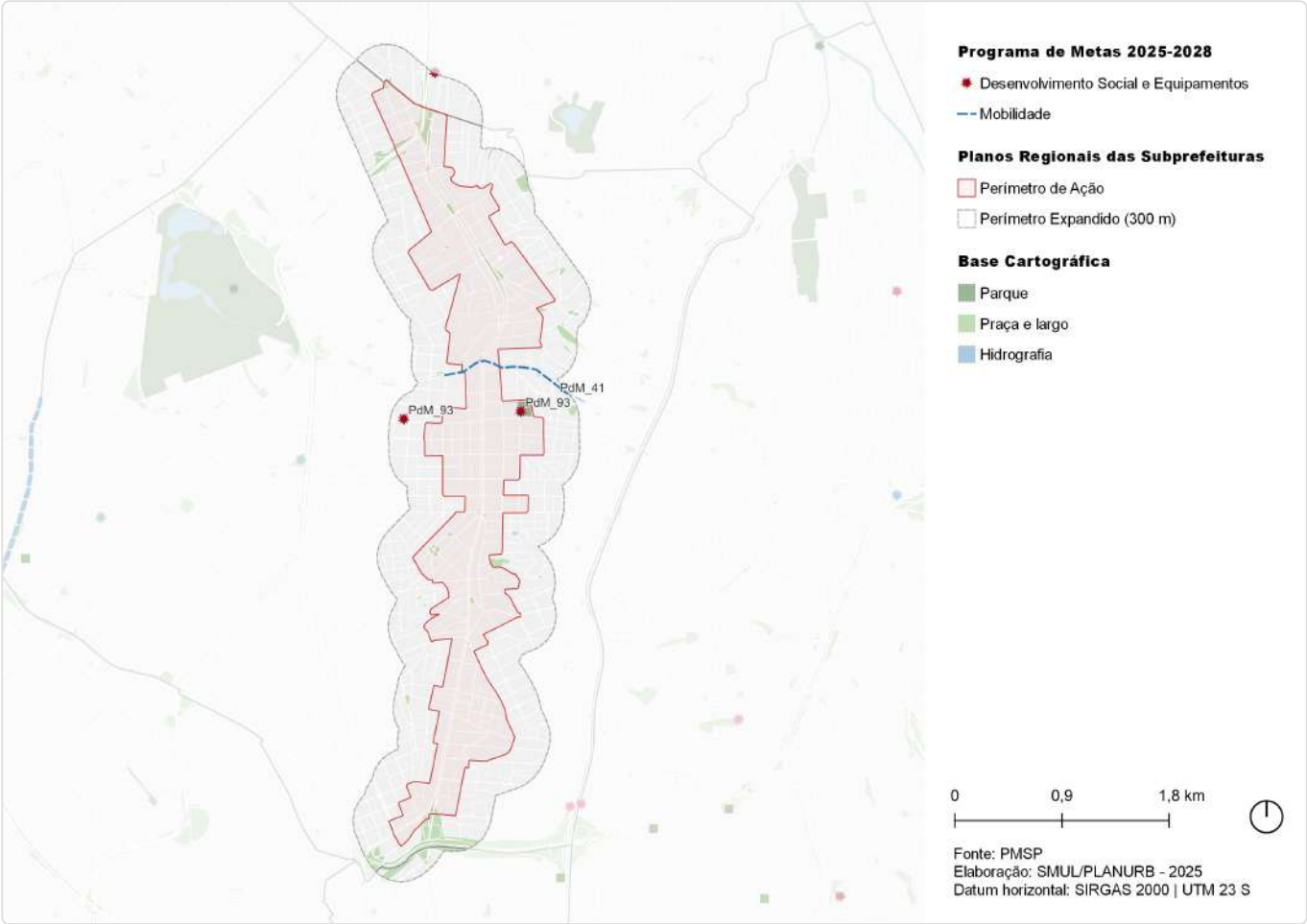

ID	Ação	Descrição	Órgão(s)	Eixo temático	Subtema
PdM_41	Iniciar a construção do novo Túnel Sena Madureira	Túnel Sena Madureira	SIURB; SPOBRAS	Mobilidade	Sistema Viário
PdM_93	Criar o Programa de Requalificação de Equipamentos Culturais "SP+Cultura – Requalifica" e revitalizar 25 espaços culturais	Casa Modernista	SMC	Desenvolvimento Social e Equipamentos	Equipamento de Cultura
PdM_93	Criar o Programa de Requalificação de Equipamentos Culturais "SP+Cultura – Requalifica" e revitalizar 25 espaços culturais	Teatro João Caetano	SMC	Desenvolvimento Social e Equipamentos	Equipamento de Cultura

ID 236 | Eixo Av. Jabaquara/Rua Domingos de Moraes/ Rua Vergueiro

Outras ações previstas: Plano Diretor Estratégico (PDE)

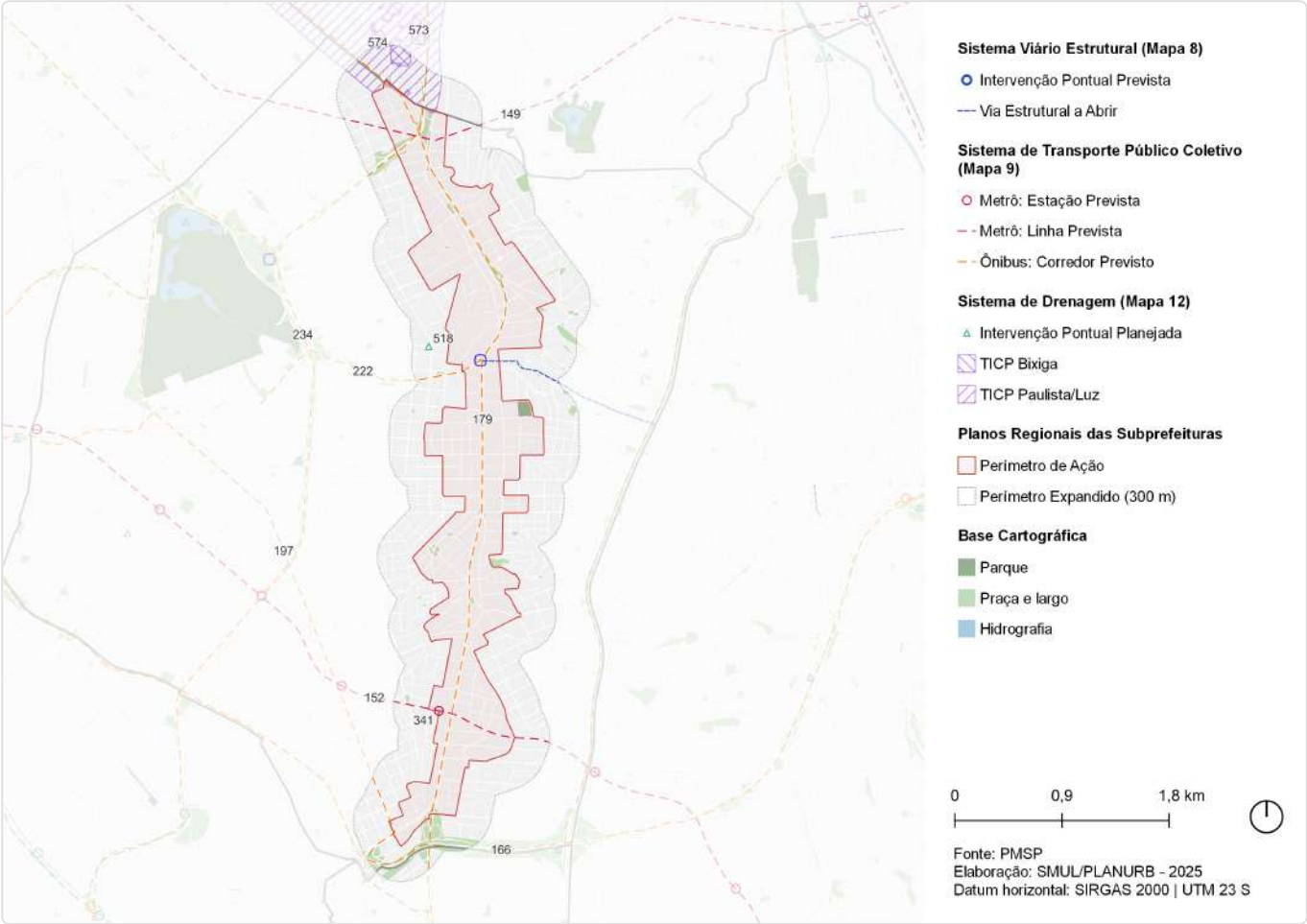

ID	Ação	Descrição	Origem	Eixo temático	Subtema
147	Ações prioritárias no sistema viário estrutural	Via Estrutural a Abrir	Mapa 8	Mobilidade	Sistema viário
148	Ação prioritária no sistema viário estrutural	Intervenção viária pontual	Mapa 8	Mobilidade	Sistema viário
149	Metrô	Linha 12 - Violeta	Mapa 9	Mobilidade	Transporte público coletivo
152	Metrô	Linha 20 - Rosa	Mapa 9	Mobilidade	Transporte público coletivo
166	Corredor de ônibus	Corredor - Bandeirantes	Mapa 9	Mobilidade	Transporte público coletivo
179	Corredor de ônibus	Corredor - Paulista	Mapa 9	Mobilidade	Transporte público coletivo
197	Corredor de ônibus	Corredor - Indianópolis - Líbano	Mapa 9	Mobilidade	Transporte público coletivo
222	Corredor de ônibus	Corredor - Sena Madureira	Mapa 9	Mobilidade	Transporte público coletivo
234	Corredor de ônibus	Corredor - Norte - Sul Trecho 1	Mapa 9	Mobilidade	Transporte público coletivo
341	Metrô	Estação Saúde (Linha Rosa)	Mapa 9	Mobilidade	Tranporte público coletivo
518	Intervenção de drenagem	Reservatório - Mario Cardim	Mapa 12	Infraestrutura e Saneamento Ambiental	Drenagem

ID	Ação	Descrição	Origem	Eixo temático	Subtema
573	Território de Interesse da Cultura e da Paisagem	TICP - Bixiga	Art.314	Patrimônio Cultural	TICP
574	Território de Interesse da Cultura e da Paisagem	TICP - Paulista/Luz	Art.314	Patrimônio Cultural	TICP

ID 236 | Eixo Av. Jabaquara/Rua Domingos de Moraes/ Rua Vergueiro

Outras ações previstas: Planejamento Setorial

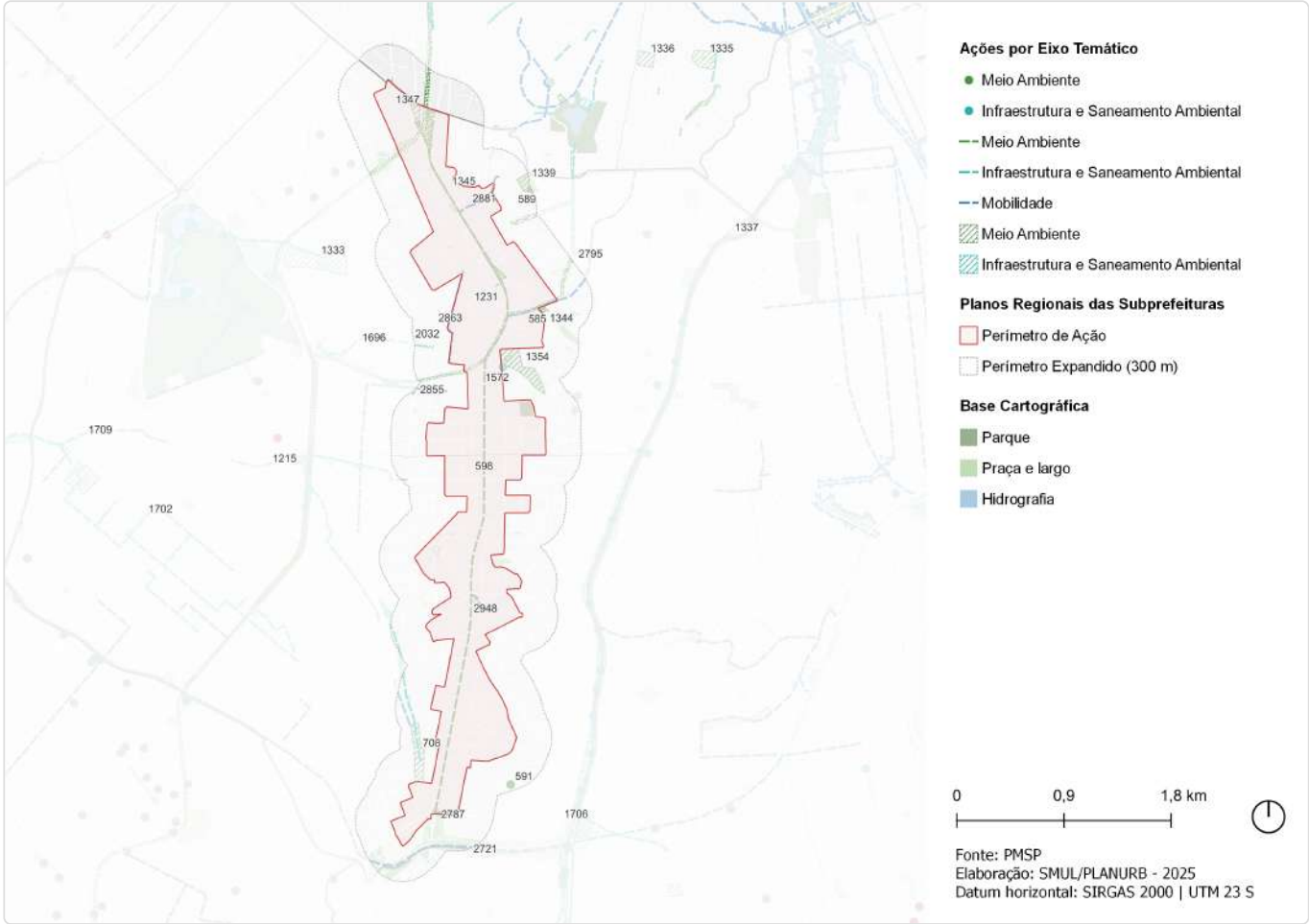

ID	Descrição	Órgão	Eixo temático	Subtema
585	Requalificação de espaço público Praça - Pça. Vila Mariana	SMSUB; SUB	Meio Ambiente	Praça
589	Requalificação de espaço público Praça - Pça. Rosa Alves da Silva	SMSUB; SUB	Meio Ambiente	Praça
591	Requalificação de espaço público Via pública - R. Prof. Aprígio Gonzaga	SMSUB; SUB	Meio Ambiente	Espaço Livre Público
598	Rede de espaços públicos Implantação de corredor de árvores - Estação Paraíso do Metrô - Av. Jabaquara	SVMA	Meio Ambiente	Arborização Urbana
708	Parque linear (PPU-01)	SIURB	Meio Ambiente	Parque Linear
1215	Corredor Verde Av. 23 de Maio - Sé - Grajaú	SVMA	Meio Ambiente	Corredor Verde/ Ecológico
1231	Corredor Verde Av. Sena Madureira-Pedra Azul - Pq. Ibirapuera - Aclimação	SVMA	Meio Ambiente	Corredor Verde/ Ecológico
1333	Requalificação de praças e áreas verdes Área Verde	SVMA	Meio Ambiente	Área Verde
1335	Requalificação de praças e áreas verdes Espaço Público	SVMA	Meio Ambiente	Espaço Livre Público
1336	Criação de praças e áreas verdes Horta	SVMA	Meio Ambiente	Área Verde
1337	Requalificação de praças e áreas verdes Via	SVMA	Meio Ambiente	Espaço Livre Público
1339	Requalificação de praças e áreas verdes Viela	SVMA	Meio Ambiente	Espaço Livre Público
1342	Requalificação de praças e áreas verdes Praça Rosa Alves	SVMA	Meio Ambiente	Praça

ID	Descrição	Órgão	Eixo temático	Subtema
1344	Requalificação de praças e áreas verdes Praça R. Vergueiro - Av. Lins de Vasconcelos	SVMA	Meio Ambiente	Praça
1345	Requalificação de praças e áreas verdes Espaço público - Largo Ana Rosa	SVMA	Meio Ambiente	Espaço Livre Público
1347	Requalificação de praças e áreas verdes Praça Oswaldo Cruz	SVMA	Meio Ambiente	Praça
1354	Requalificação de praças e áreas verdes Praça R. Mauricio F. Klabin	SVMA	Meio Ambiente	Praça
1364	Requalificação de praças e áreas verdes Praça Rosa Alves da Silva	SVMA	Meio Ambiente	Praça
1572	Novo equipamento Ecoporto - Vila Mariana	SMSUB	Infraestrutura e Saneamento Ambiental	Resíduos Sólidos
1696	Estrutura de drenagem Galeria de reforço	SIURB	Infraestrutura e Saneamento Ambiental	Drenagem
1702	Estrutura de drenagem Galeria-reservatório	SIURB	Infraestrutura e Saneamento Ambiental	Drenagem
1706	Estrutura de drenagem Aumento de seção	SIURB	Infraestrutura e Saneamento Ambiental	Drenagem
1709	Estrutura de drenagem Galeria de apoio	SIURB	Infraestrutura e Saneamento Ambiental	Drenagem
2032	Reservatório Mario Cardim (RSP 01)	SIURB	Infraestrutura e Saneamento Ambiental	Drenagem
2721	Estrutura cicloviária Av. Afonso D'Escagnolle Taunay	CET	Mobilidade	Sistema Cicloviário
2787	Estrutura cicloviária Fagundes Filho	SMT; CET	Mobilidade	Sistema Cicloviário
2795	Estrutura cicloviária Lins de Vasconcelos	SMT; CET	Mobilidade	Sistema Cicloviário
2855	Estrutura cicloviária Estado de Israel	SMT; CET	Mobilidade	Sistema Cicloviário
2863	Estrutura cicloviária Major Maragliano-Cel. Lisboa	SMT; CET	Mobilidade	Sistema Cicloviário
2881	Estrutura cicloviária R. Dr. José Queirós Aranha	SMT; CET	Mobilidade	Sistema Cicloviário
2948	Estrutura cicloviária Bosque da Saúde-Pça. Árvore	SMT; CET	Mobilidade	Sistema Cicloviário

ID 239 | Av. Ibirapuera

Escala: Regional

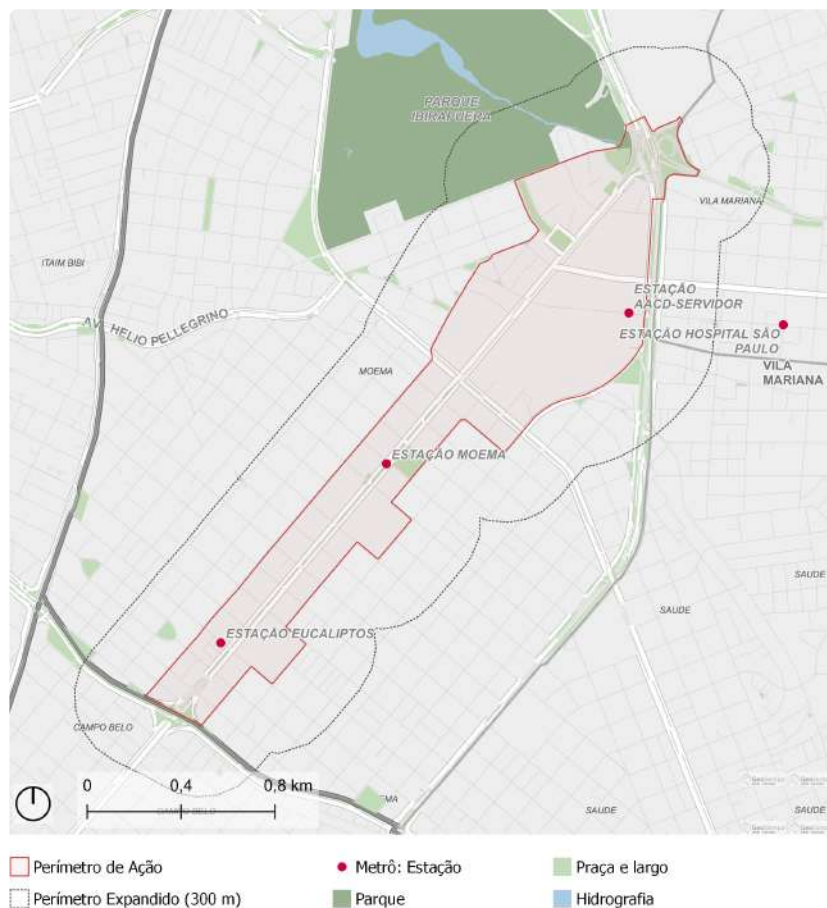

Fonte: PMSP
Elaboração: SMUL/PLANURB - 2025
Datum horizontal: SIRGAS 2000 | UTM 23 S

DESCRIÇÃO (PRS)

A área compreende o eixo e parte do entrono da Av. Ibirapuera, desde a Av. dos Bandeirantes até a Av. Vinte e Três de Maio/Av. Pedro Álvares Cabral, incluindo a área do Complexo Viário João Jorge Saad, conhecido como “Cebolinha”. Além do corredor de ônibus existente, a via irá abrigar duas Estações de Metrô da Linha 5 - Lilás (Moema e Ibirapuera), que se encontra em construção.

EIXOS TEMÁTICOS

- Meio Ambiente
- Infraestrutura e Saneamento Ambiental
- Desenvolvimento Econômico Sustentável
- Desenvolvimento Social e Equipamentos
- Mobilidade

ID 239 | Avenida Ibirapuera

Intervenções previstas para o quadriênio: Programa de Metas 2025-2028 e Orçamento Cidadão 2026

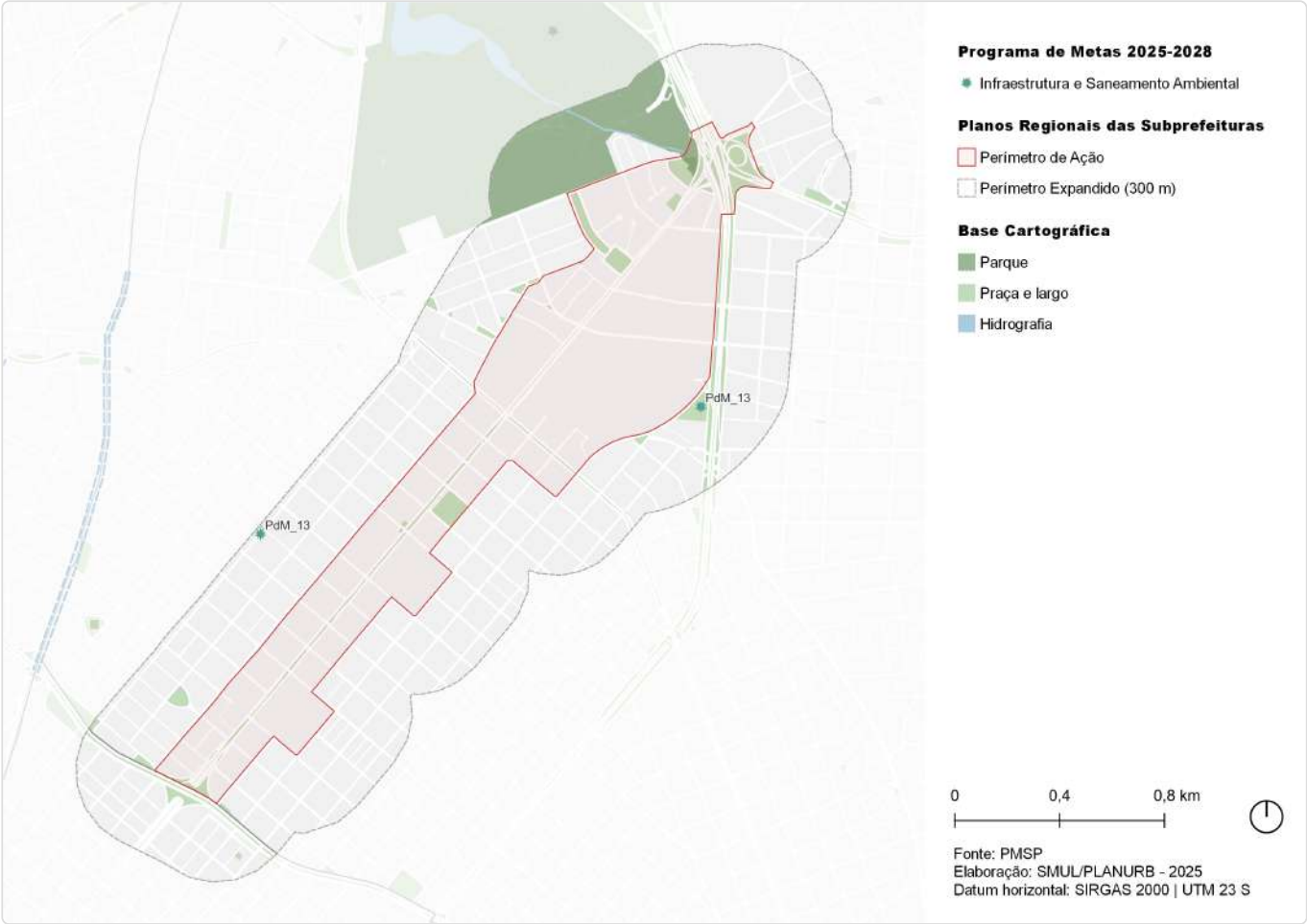

ID	Ação	Descrição	Órgão(s)	Eixo temático	Subtema
PdM_13	Entregar 8 piscinões e iniciar a construção de outros 6	Reservatório Paraguai-éguas	SIURB	Infraestrutura e Saneamento Ambiental	Drenagem
PdM_13	Entregar 8 piscinões e iniciar a construção de outros 6	Reservatório Gaivota / Ibijaú	SIURB	Infraestrutura e Saneamento Ambiental	Drenagem

ID 239 | Av. Ibirapuera

Outras ações previstas: Plano Diretor Estratégico (PDE)



ID	Ação	Descrição	Origem	Eixo temático	Subtema
152	Metrô	Linha 20 - Rosa	Mapa 9	Mobilidade	Transporte público coletivo
166	Corredor de ônibus	Corredor - Bandeirantes	Mapa 9	Mobilidade	Transporte público coletivo
197	Corredor de ônibus	Corredor - Indianópolis - Líbano	Mapa 9	Mobilidade	Transporte público coletivo
222	Corredor de ônibus	Corredor - Sena Madureira	Mapa 9	Mobilidade	Transporte público coletivo
234	Corredor de ônibus	Corredor - Norte - Sul Trecho 1	Mapa 9	Mobilidade	Transporte público coletivo
338	Metrô	Estação Moema (Linha Rosa)	Mapa 9	Mobilidade	Transporte público coletivo
431	Intervenção de drenagem	Reservatório - Uberabinha	Mapa 12	Infraestrutura e Saneamento Ambiental	Drenagem
537	Intervenção de drenagem	Reservatório - Paraguai-Eguas	Mapa 12	Infraestrutura e Saneamento Ambiental	Drenagem

ID 239 | Av. Ibirapuera

Outras ações previstas: Planejamento Setorial

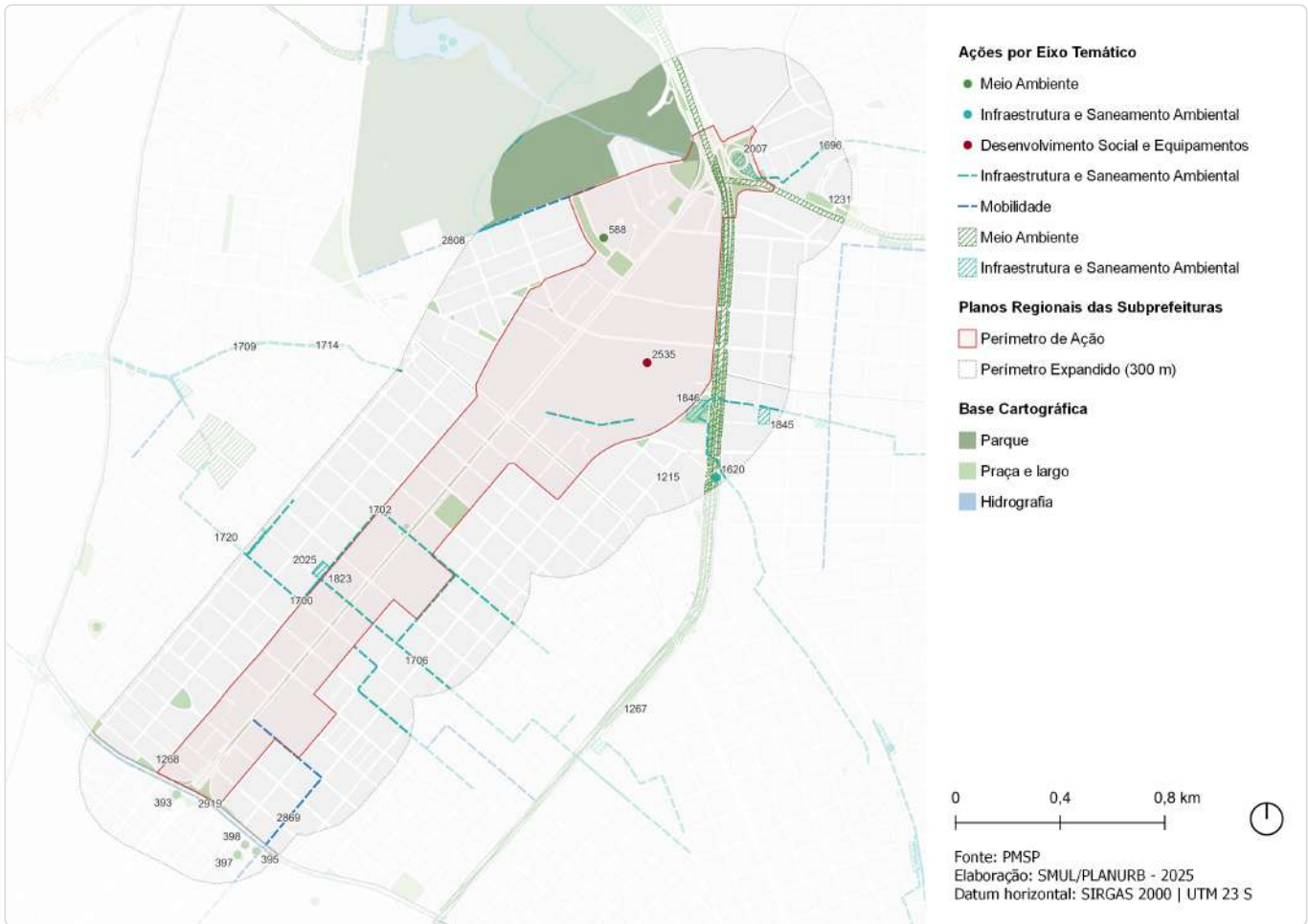

ID	Descrição	Órgão	Eixo temático	Subtema
393	Requalificação de espaço público Praça - Pça. Roque Willer Afonso	SMSUB; SUB	Meio Ambiente	Praça
395	Requalificação de espaço público Praça - R. Antônio Comparato - R. Antônio de Macedo Soares	SMSUB; SUB	Meio Ambiente	Praça
397	Requalificação de espaço público Praça - R. Jorge N. Haidar	SMSUB; SUB	Meio Ambiente	Praça
398	Requalificação de espaço público Praça - Antonio Comparato - R. Jorge N. Haidar	SMSUB; SUB	Meio Ambiente	Praça
588	Requalificação de espaço público Praça - Pça. Prof. Rossini Tavares de Lima	SMSUB; SUB	Meio Ambiente	Praça
1215	Corredor Verde Av. 23 de Maio - Sé - Grajaú	SVMA	Meio Ambiente	Corredor Verde/ Ecológico
1231	Corredor Verde Av. Sena Madureira-Pedra Azul - Pq. Ibirapuera - Aclimação	SVMA	Meio Ambiente	Corredor Verde/ Ecológico
1267	Corredor Verde Pq. Ibirapuera - Áreas Verdes sentidos Norte e Sul	SVMA	Meio Ambiente	Corredor Verde/ Ecológico
1268	Corredor Verde Pq. Ibirapuera - Pq. do Povo	SVMA	Meio Ambiente	Corredor Verde/ Ecológico
1620	Novo equipamento Ecoponto - Rubem Berta	SMSUB	Infraestrutura e Saneamento Ambiental	Resíduos Sólidos
1696	Estrutura de drenagem Galeria de reforço	SIURB	Infraestrutura e Saneamento Ambiental	Drenagem

ID	Descrição	Órgão	Eixo temático	Subtema
1700	Estrutura de drenagem Conexão entre galerias	SIURB	Infraestrutura e Saneamento Ambiental	Drenagem
1702	Estrutura de drenagem Galeria-reservatório	SIURB	Infraestrutura e Saneamento Ambiental	Drenagem
1706	Estrutura de drenagem Aumento de seção	SIURB	Infraestrutura e Saneamento Ambiental	Drenagem
1709	Estrutura de drenagem Galeria de apoio	SIURB	Infraestrutura e Saneamento Ambiental	Drenagem
1714	Estrutura de drenagem Abertura de canal	SIURB	Infraestrutura e Saneamento Ambiental	Drenagem
1720	Estrutura de drenagem Túnel-reservatório	SIURB	Infraestrutura e Saneamento Ambiental	Drenagem
1823	Reservatório Córrego Uberabinha (RUN-02)	SIURB	Infraestrutura e Saneamento Ambiental	Drenagem
1845	Reservatório Córrego das Éguas (REG-02)	SIURB	Infraestrutura e Saneamento Ambiental	Drenagem
1846	Reservatório Córrego Uberaba (RUB-01)	SIURB	Infraestrutura e Saneamento Ambiental	Drenagem
2007	Reservatório Pç. Soichiro Honda (RSP-04)	SIURB	Infraestrutura e Saneamento Ambiental	Drenagem
2025	Reservatório Uberabinha (RUN-2)	SIURB	Infraestrutura e Saneamento Ambiental	Drenagem
2535	Requalificação de equipamento CE - Mané Garrincha	SEME	Desenvolvimento Social e Equipamentos	Equipamento de esporte
2808	Estrutura cicloviária Quarto Centenário	SMT; CET	Mobilidade	Sistema Cicloviário
2869	Estrutura cicloviária Antônio de Macedo Soares-Al. Maracatins-Imarés	SMT; CET	Mobilidade	Sistema Cicloviário
2919	Estrutura cicloviária Av. Bandeirantes	CET	Mobilidade	Sistema Cicloviário

ID 261 | Córrego Uberabinha / Av. Hélio Pellegrino

Escala: Regional

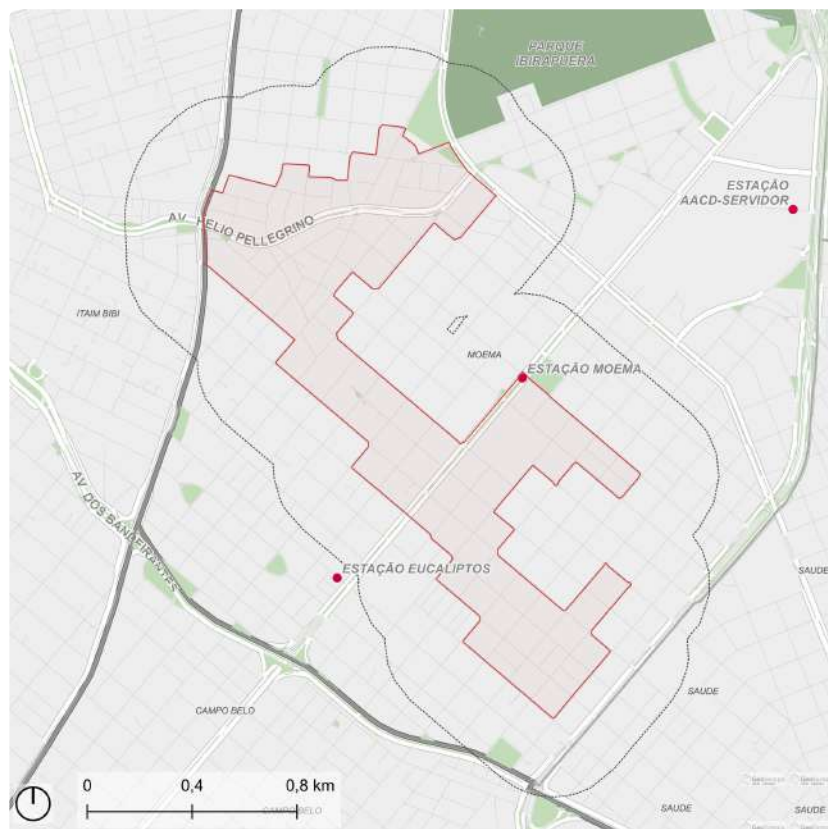

- Perímetro de Ação
- Perímetro Expandido (300 m)
- Metrô: Estação
- Parque
- Praça e largo
- Hidrografia

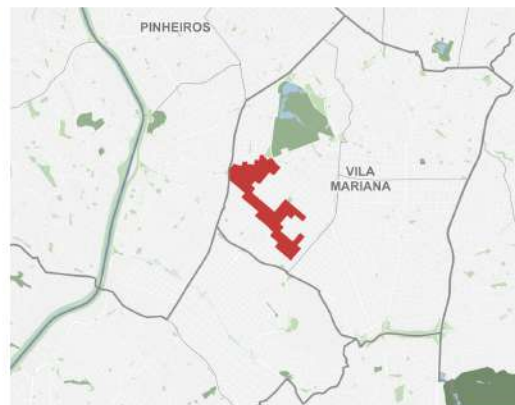

Fonte: PMSP
Elaboração: SMUL/PLANURB - 2025
Datum horizontal: SIRGAS 2000 | UTM 23 S

DESCRIÇÃO (PRS)

A área compreende o entorno do Córrego Uberabinha (canalizado), abrangendo partes das Avenidas Macuco, Ibijaú, Rouxinol, Aratãs, Iraí, Moaci e partes de suas vias transversais, estendendo-se pela Av. Hélio Pellegrino e seu entorno (área integrante da Operação Urbana Consorciada Faria Lima).

EIXOS TEMÁTICOS

- Meio Ambiente
- Infraestrutura e Saneamento Ambiental
- Desenvolvimento Social e Equipamentos
- Mobilidade

ID 261 | Córrego Uberabinha / Avenida Hélio Pellegrino

Intervenções previstas para o quadriênio: Programa de Metas 2025-2028 e Orçamento Cidadão 2026



ID	Ação	Descrição	Órgão(s)	Eixo temático	Subtema
PdM_13	Entregar 8 piscinões e iniciar a construção de outros 6	Reservatório Gaivota / Ibijaú	SIURB	Infraestrutura e Saneamento Ambiental	Drenagem
PdM_38	Entregar a segunda e a terceira fase da requalificação da Avenida Santo Amaro	Requalificação Av. Santo Amaro	SIURB; SPOBRAS	Mobilidade	Sistema Viário

ID 261 | Córrego Uberabinha/Av. Hélio Pellegrino

Outras ações previstas: Plano Diretor Estratégico (PDE)



ID	Ação	Descrição	Origem	Eixo temático	Subtema
152	Metrô	Linha 20 - Rosa	Mapa 9	Mobilidade	Transporte público coletivo
166	Corredor de ônibus	Corredor - Bandeirantes	Mapa 9	Mobilidade	Transporte público coletivo
197	Corredor de ônibus	Corredor - Indianópolis - Líbano	Mapa 9	Mobilidade	Transporte público coletivo
205	Corredor de ônibus	Corredor - Faria Lima	Mapa 9	Mobilidade	Transporte público coletivo
233	Corredor de ônibus	Corredor - Norte - Sul Trecho 2	Mapa 9	Mobilidade	Transporte público coletivo
234	Corredor de ônibus	Corredor - Norte - Sul Trecho 1	Mapa 9	Mobilidade	Transporte público coletivo
337	Metrô	Estação Hélio Pellegrino (Linha Rosa)	Mapa 9	Mobilidade	Tranporte público coletivo
338	Metrô	Estação Moema (Linha Rosa)	Mapa 9	Mobilidade	Tranporte público coletivo
431	Intervenção de drenagem	Reservatório - Uberabinha	Mapa 12	Infraestrutura e Saneamento Ambiental	Drenagem
503	Intervenção de drenagem	Reservatório - Uberaba	Mapa 12	Infraestrutura e Saneamento Ambiental	Drenagem

ID 261 | Córrego Uberabinha/Av. Hélio Pellegrino

Outras ações previstas: Planejamento Setorial



ID	Descrição	Órgão	Eixo temático	Subtema
1215	Corredor Verde Av. 23 de Maio - Sé - Grajaú	SVMA	Meio Ambiente	Corredor Verde/ Ecológico
1267	Corredor Verde Pq. Ibirapuera - Áreas Verdes sentidos Norte e Sul	SVMA	Meio Ambiente	Corredor Verde/ Ecológico
1268	Corredor Verde Pq. Ibirapuera - Pq. do Povo	SVMA	Meio Ambiente	Corredor Verde/ Ecológico
1333	Requalificação de praças e áreas verdes Área Verde	SVMA	Meio Ambiente	Área Verde
1700	Estrutura de drenagem Conexão entre galerias	SIURB	Infraestrutura e Saneamento Ambiental	Drenagem
1702	Estrutura de drenagem Galeria-reservatório	SIURB	Infraestrutura e Saneamento Ambiental	Drenagem
1706	Estrutura de drenagem Aumento de seção	SIURB	Infraestrutura e Saneamento Ambiental	Drenagem
1709	Estrutura de drenagem Galeria de apoio	SIURB	Infraestrutura e Saneamento Ambiental	Drenagem
1714	Estrutura de drenagem Abertura de canal	SIURB	Infraestrutura e Saneamento Ambiental	Drenagem
1720	Estrutura de drenagem Túnel-reservatório	SIURB	Infraestrutura e Saneamento Ambiental	Drenagem
1811	Reservatório Córrego Uberabinha (RUN-03)	SIURB	Infraestrutura e Saneamento Ambiental	Drenagem

ID	Descrição	Órgão	Eixo temático	Subtema
1823	Reservatório Córrego Uberabinha (RUN-02)	SIURB	Infraestrutura e Saneamento Ambiental	Drenagem
1848	Reservatório Córrego Uberabinha (RUN-01)	SIURB	Infraestrutura e Saneamento Ambiental	Drenagem
2015	Reservatório Uberaba (RUB-2) + canalização	SIURB	Infraestrutura e Saneamento Ambiental	Drenagem
2025	Reservatório Uberabinha (RUN-2)	SIURB	Infraestrutura e Saneamento Ambiental	Drenagem
2733	Estrutura cicloviária Aratas-Anapurus	SMT; CET	Mobilidade	Sistema Cicloviário
2808	Estrutura cicloviária Quarto Centenário	SMT; CET	Mobilidade	Sistema Cicloviário
2869	Estrutura cicloviária Antônio de Macedo Soares-Al. Maracatins-Imarés	SMT; CET	Mobilidade	Sistema Cicloviário
2919	Estrutura cicloviária Av. Bandeirantes	CET	Mobilidade	Sistema Cicloviário
2975	Estrutura cicloviária Araguari	SMT; CET	Mobilidade	Sistema Cicloviário

ID 272 | Av. José Maria Whitaker

Escala: Regional

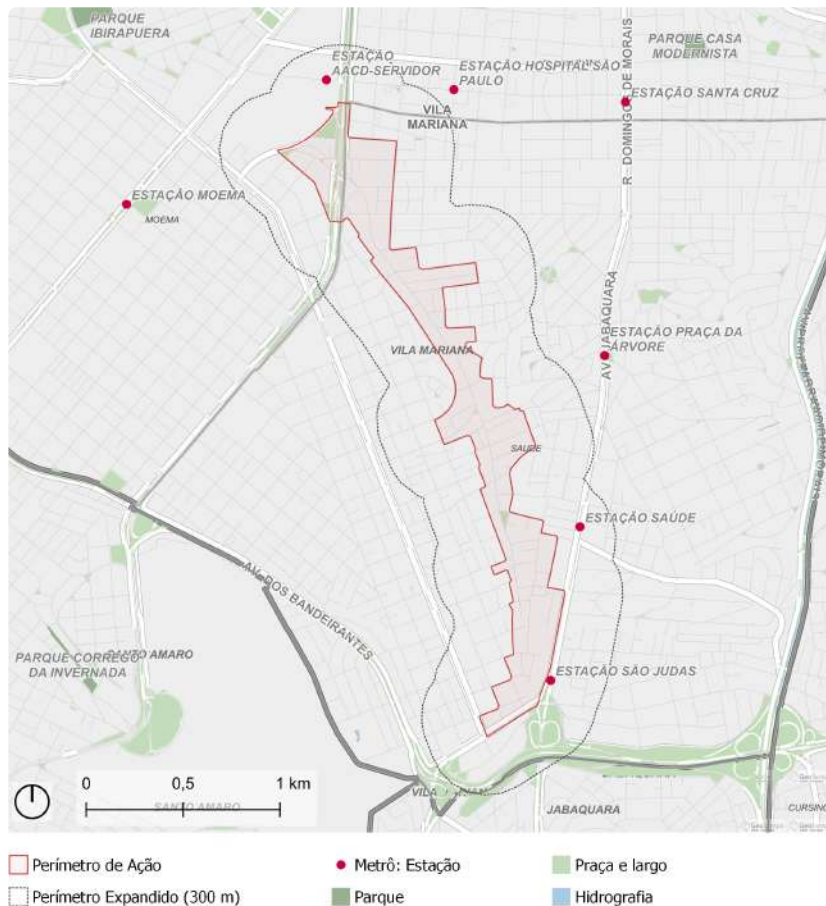

Fonte: PMSP
Elaboração: SMUL/PLANURB - 2025
Datum horizontal: SIRGAS 2000 | UTM 23 S

DESCRIÇÃO (PRS)

A área compreende a Av. José Maria Whitaker (avenida de fundo de vale do Córrego Paraguai) até o seu encontro com a Av. Rubem Berta e a área sob o Viaduto Onze de Junho. Na área encontram-se as favelas Mauro I e II e a favela Ascendino Reis (demarcadas como ZEIS-1).

EIXOS TEMÁTICOS

- Meio Ambiente
- Infraestrutura e Saneamento Ambiental
- Habitação Social
- Desenvolvimento Econômico Sustentável
- Desenvolvimento Social e Equipamentos
- Mobilidade

ID 272 | Avenida José Maria Whitaker

Intervenções previstas para o quadriênio: Programa de Metas 2025-2028 e Orçamento Cidadão 2026

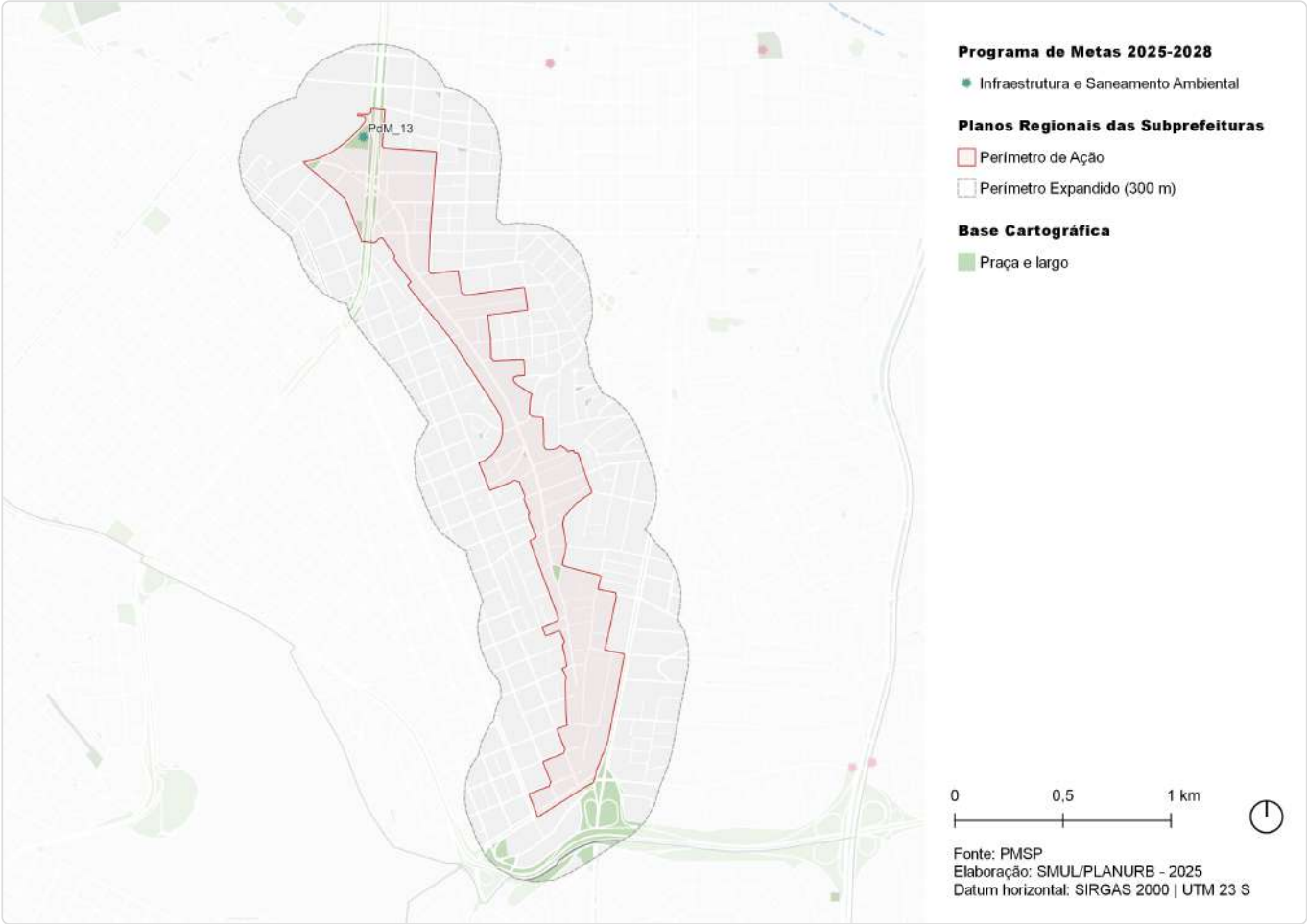

ID	Ação	Descrição	Órgão(s)	Eixo temático	Subtema
PdM_13	Entregar 8 piscinões e iniciar a construção de outros 6	Reservatório Paraguai-éguas	SIURB	Infraestrutura e Saneamento Ambiental	Drenagem

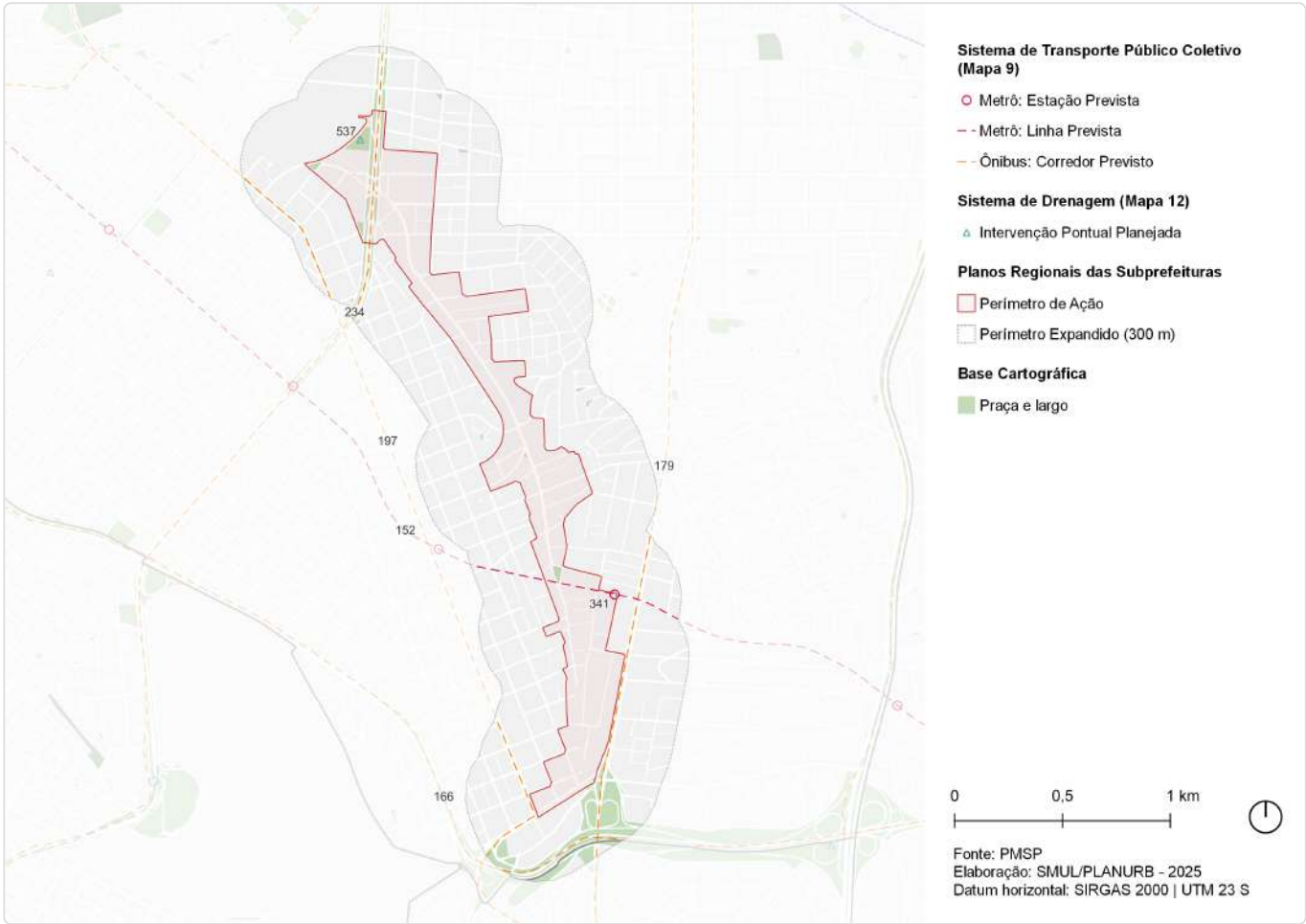

ID	Ação	Descrição	Origem	Eixo temático	Subtema
152	Metrô	Linha 20 - Rosa	Mapa 9	Mobilidade	Transporte público coletivo
166	Corredor de ônibus	Corredor - Bandeirantes	Mapa 9	Mobilidade	Transporte público coletivo
179	Corredor de ônibus	Corredor - Paulista	Mapa 9	Mobilidade	Transporte público coletivo
197	Corredor de ônibus	Corredor - Indianópolis - Líbano	Mapa 9	Mobilidade	Transporte público coletivo
234	Corredor de ônibus	Corredor - Norte - Sul Trecho 1	Mapa 9	Mobilidade	Transporte público coletivo
341	Metrô	Estação Saúde (Linha Rosa)	Mapa 9	Mobilidade	Tranporte público coletivo
537	Intervenção de drenagem	Reservatório - Paraguai-Eguas	Mapa 12	Infraestrutura e Saneamento Ambiental	Drenagem

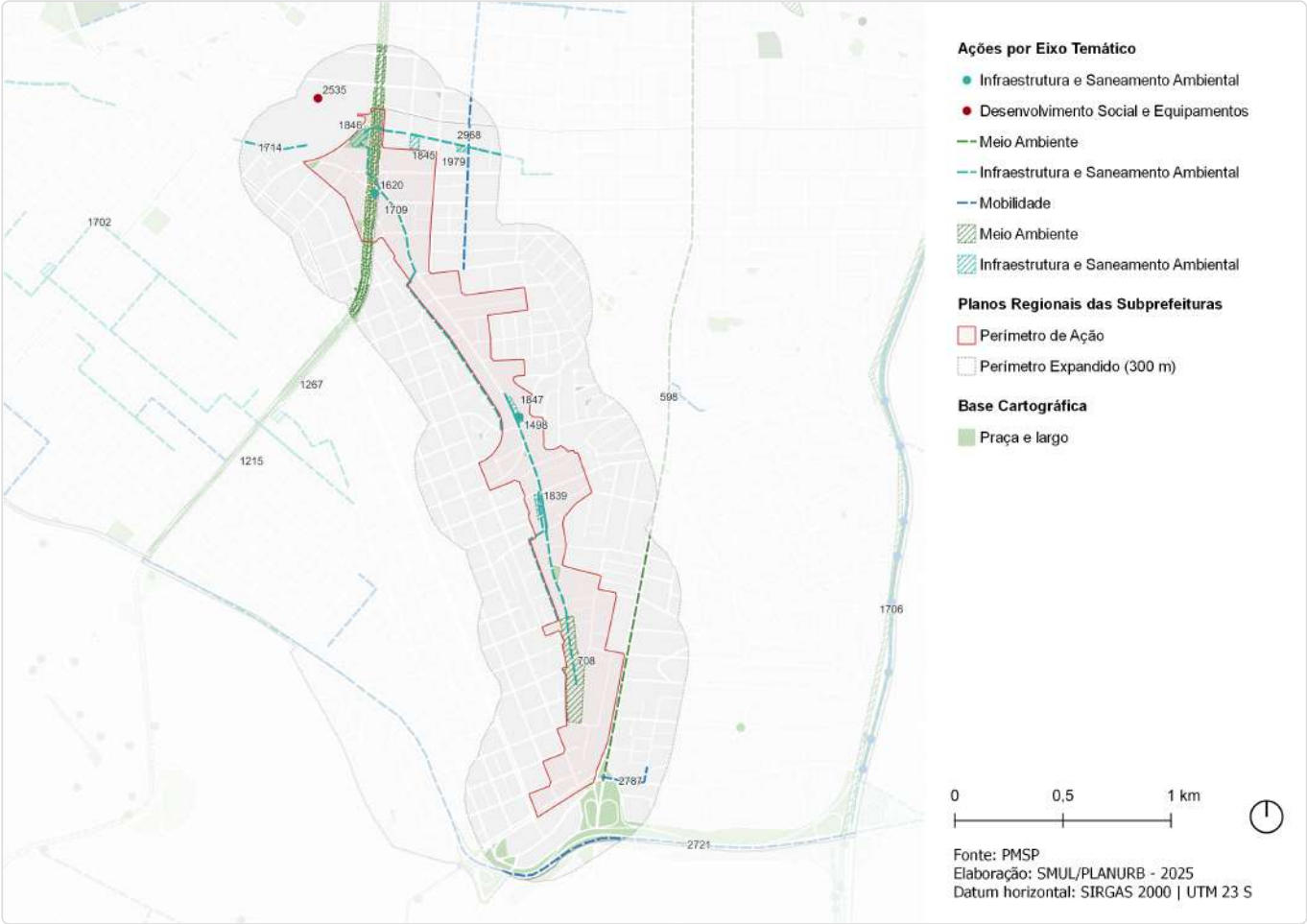

ID	Descrição	Órgão	Eixo temático	Subtema
598	Rede de espaços públicos Implantação de corredor de árvores - Estação Paraíso do Metrô - Av. Jabaquara	SVMA	Meio Ambiente	Arborização Urbana
708	Parque linear (PPU-01)	SIURB	Meio Ambiente	Parque Linear
1215	Corredor Verde Av. 23 de Maio - Sé - Grajaú	SVMA	Meio Ambiente	Corredor Verde/ Ecológico
1267	Corredor Verde Pq. Ibirapuera - Áreas Verdes sentidos Norte e Sul	SVMA	Meio Ambiente	Corredor Verde/ Ecológico
1498	Novo equipamento Eco ponto - Mirandópolis	SMSUB	Infraestrutura e Saneamento Ambiental	Resíduos Sólidos
1620	Novo equipamento Eco ponto - Rubem Berta	SMSUB	Infraestrutura e Saneamento Ambiental	Resíduos Sólidos
1702	Estrutura de drenagem Galeria-reservatório	SIURB	Infraestrutura e Saneamento Ambiental	Drenagem
1706	Estrutura de drenagem Aumento de seção	SIURB	Infraestrutura e Saneamento Ambiental	Drenagem
1709	Estrutura de drenagem Galeria de apoio	SIURB	Infraestrutura e Saneamento Ambiental	Drenagem
1714	Estrutura de drenagem Abertura de canal	SIURB	Infraestrutura e Saneamento Ambiental	Drenagem
1839	Reservatório Córrego Paraguai (RPU-01)	SIURB	Infraestrutura e Saneamento Ambiental	Drenagem

ID	Descrição	Órgão	Eixo temático	Subtema
1845	Reservatório Córrego das Éguas (REG-02)	SIURB	Infraestrutura e Saneamento Ambiental	Drenagem
1846	Reservatório Córrego Uberaba (RUB-01)	SIURB	Infraestrutura e Saneamento Ambiental	Drenagem
1847	Reservatório Córrego Paraguai (RPU-02)	SIURB	Infraestrutura e Saneamento Ambiental	Drenagem
1979	Reservatório Córrego das Éguas (REG-01)	SIURB	Infraestrutura e Saneamento Ambiental	Drenagem
2535	Requalificação de equipamento CE - Mané Garrincha	SEME	Desenvolvimento Social e Equipamentos	Equipamento de esporte
2721	Estrutura cicloviária Av. Afonso D'Escagnolle Taunay	CET	Mobilidade	Sistema Cicloviário
2787	Estrutura cicloviária Fagundes Filho	SMT; CET	Mobilidade	Sistema Cicloviário
2968	Estrutura cicloviária Leandro Dupret	SMT; CET	Mobilidade	Sistema Cicloviário

ID 276 | Bairro Universitário do Hospital São Paulo

Escala: Regional

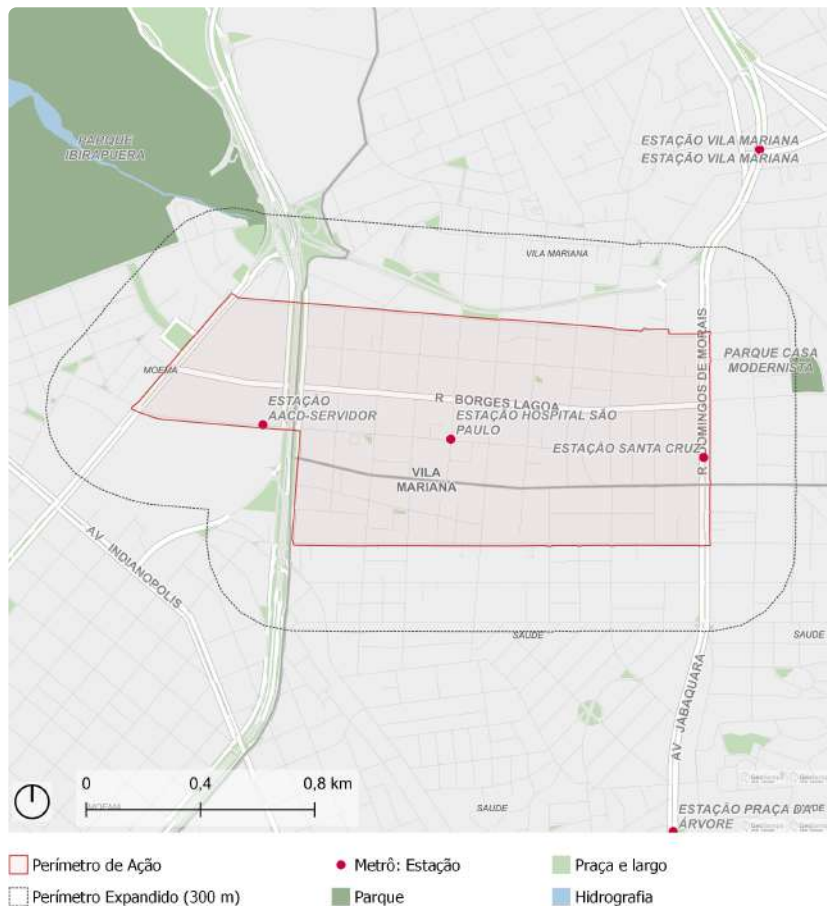

Fonte: PMSP
Elaboração: SMUL/PLANURB - 2025
Datum horizontal: SIRGAS 2000 | UTM 23 S

DESCRIÇÃO (PRS)

A área compreende o Bairro Vila Clementino e parte do seu entorno, contemplando importantes e numerosos equipamentos de saúde (públicos e privados) presentes no local, com o Hospital São Paulo e a Escola Paulista de Medicina (UNIFESP) no centro. A área inclui o Terminal de ônibus Santa Cruz, a Estação de Metrô Santa Cruz e duas futuras Estações de Metrô da Linha 5 - Lilás (AACDServidor e Hospital São Paulo), que estão em obras para interligação com a Estação Santa Cruz (objeto de obras de expansão).

EIXOS TEMÁTICOS

- Meio Ambiente
- Infraestrutura e Saneamento Ambiental
- Desenvolvimento Econômico Sustentável
- Desenvolvimento Social e Equipamentos
- Mobilidade



ID	Ação	Descrição	Órgão(s)	Eixo temático	Subtema
PdM_13	Entregar 8 piscinões e iniciar a construção de outros 6	Reservatório Paraguai-éguas	SIURB	Infraestrutura e Saneamento Ambiental	Drenagem
PdM_41	Iniciar a construção do novo Túnel Sena Madureira	Túnel Sena Madureira	SIURB; SPOBRAS	Mobilidade	Sistema Viário
PdM_93	Criar o Programa de Requalificação de Equipamentos Culturais "SP+Cultura – Requalifica" e revitalizar 25 espaços culturais	Teatro João Caetano	SMC	Desenvolvimento Social e Equipamentos	Equipamento de Cultura

ID 276 | Bairro Universitário do Hospital São paulo

Outras ações previstas: Plano Diretor Estratégico (PDE)

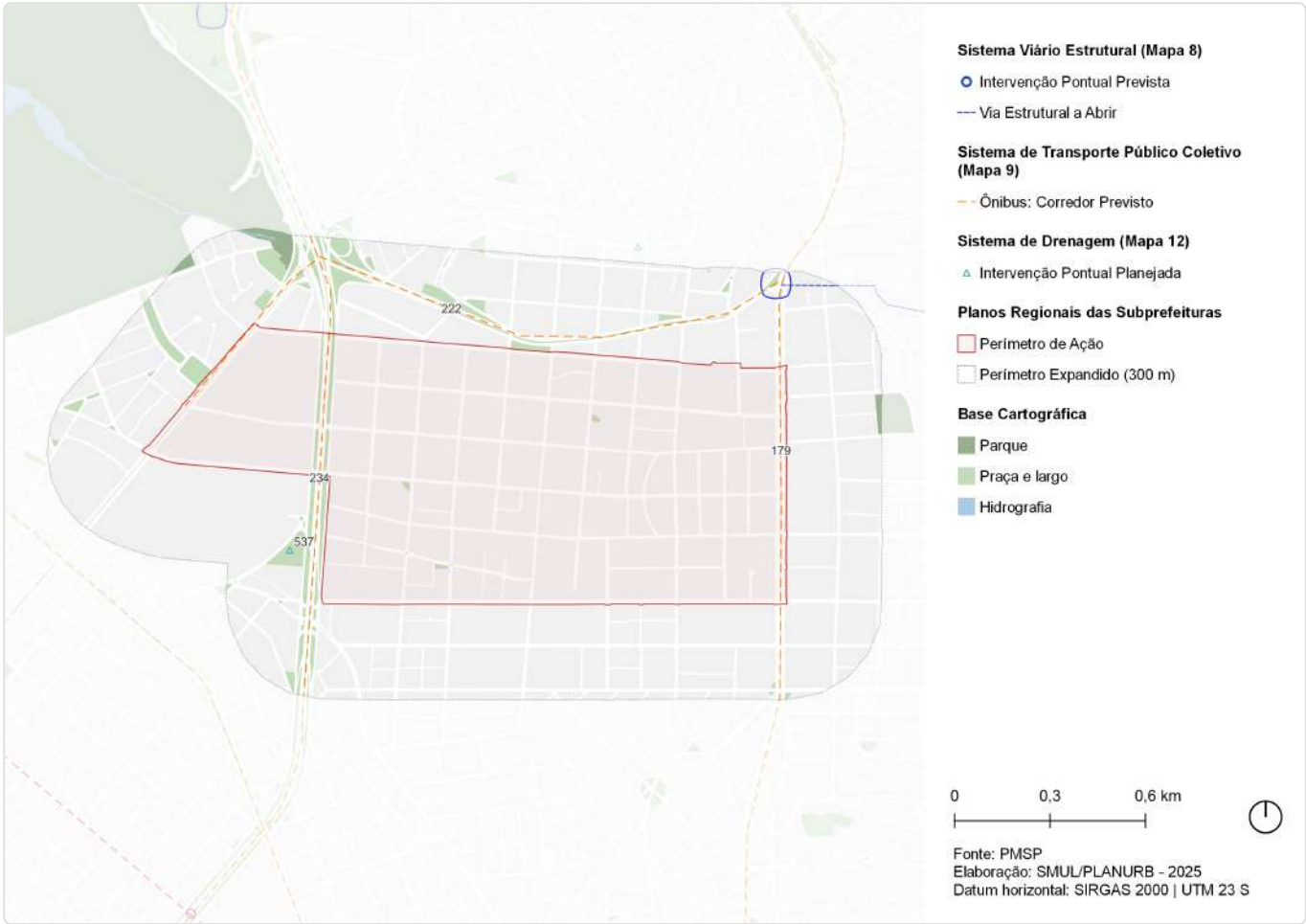

ID	Ação	Descrição	Origem	Eixo temático	Subtema
147	Ações prioritárias no sistema viário estrutural	Via Estrutural a Abrir	Mapa 8	Mobilidade	Sistema viário
148	Ação prioritária no sistema viário estrutural	Intervenção viária pontual	Mapa 8	Mobilidade	Sistema viário
179	Corredor de ônibus	Corredor - Paulista	Mapa 9	Mobilidade	Transporte público coletivo
222	Corredor de ônibus	Corredor - Sena Madureira	Mapa 9	Mobilidade	Transporte público coletivo
234	Corredor de ônibus	Corredor - Norte - Sul Trecho 1	Mapa 9	Mobilidade	Transporte público coletivo
537	Intervenção de drenagem	Reservatório - Paraguai-Eguas	Mapa 12	Infraestrutura e Saneamento Ambiental	Drenagem

ID 276 | Bairro Universitário do Hospital São paulo

Outras ações previstas: Planejamento Setorial



ID	Descrição	Órgão	Eixo temático	Subtema
588	Requalificação de espaço público Praça - Pça. Prof. Rossini Tavares de Lima	SMSUB; SUB	Meio Ambiente	Praça
598	Rede de espaços públicos Implantação de corredor de árvores - Estação Paraíso do Metrô - Av. Jabaquara	SVMA	Meio Ambiente	Arborização Urbana
1215	Corredor Verde Av. 23 de Maio - Sé - Grajaú	SVMA	Meio Ambiente	Corredor Verde/ Ecológico
1231	Corredor Verde Av. Sena Madureira-Pedra Azul - Pq. Ibirapuera - Aclimação	SVMA	Meio Ambiente	Corredor Verde/ Ecológico
1267	Corredor Verde Pq. Ibirapuera - Áreas Verdes sentidos Norte e Sul	SVMA	Meio Ambiente	Corredor Verde/ Ecológico
1333	Requalificação de praças e áreas verdes Área Verde	SVMA	Meio Ambiente	Área Verde
1337	Requalificação de praças e áreas verdes Via	SVMA	Meio Ambiente	Espaço Livre Público
1354	Requalificação de praças e áreas verdes Praça R. Mauricio F. Klabin	SVMA	Meio Ambiente	Praça
1572	Novo equipamento Eco ponto - Vila Mariana	SMSUB	Infraestrutura e Saneamento Ambiental	Resíduos Sólidos
1620	Novo equipamento Eco ponto - Rubem Berta	SMSUB	Infraestrutura e Saneamento Ambiental	Resíduos Sólidos
1696	Estrutura de drenagem Galeria de reforço	SIURB	Infraestrutura e Saneamento Ambiental	Drenagem

ID	Descrição	Órgão	Eixo temático	Subtema
1706	Estrutura de drenagem Aumento de seção	SIURB	Infraestrutura e Saneamento Ambiental	Drenagem
1709	Estrutura de drenagem Galeria de apoio	SIURB	Infraestrutura e Saneamento Ambiental	Drenagem
1714	Estrutura de drenagem Abertura de canal	SIURB	Infraestrutura e Saneamento Ambiental	Drenagem
1845	Reservatório Córrego das Éguas (REG-02)	SIURB	Infraestrutura e Saneamento Ambiental	Drenagem
1846	Reservatório Córrego Uberaba (RUB-01)	SIURB	Infraestrutura e Saneamento Ambiental	Drenagem
1979	Reservatório Córrego das Éguas (REG-01)	SIURB	Infraestrutura e Saneamento Ambiental	Drenagem
2006	Reservatório Pç. Manuel Vaz de Toledo (RSP-03)	SIURB	Infraestrutura e Saneamento Ambiental	Drenagem
2007	Reservatório Pç. Soichiro Honda (RSP-04)	SIURB	Infraestrutura e Saneamento Ambiental	Drenagem
2535	Requalificação de equipamento CE - Mané Garrincha	SEME	Desenvolvimento Social e Equipamentos	Equipamento de esporte
2855	Estrutura cicloviária Estado de Israel	SMT; CET	Mobilidade	Sistema Cicloviário
2863	Estrutura cicloviária Major Maragliano-Cel. Lisboa	SMT; CET	Mobilidade	Sistema Cicloviário
2968	Estrutura cicloviária Leandro Dupret	SMT; CET	Mobilidade	Sistema Cicloviário

Escala: Regional



Fonte: PMSP
Elaboração: SMUL/PLANURB - 2025
Datum horizontal: SIRGAS 2000 | UTM 23 S

A área compreende o Parque Ibirapuera, áreas verdes, equipamentos culturais, esportivos e de lazer e seus respectivos entornos e equipamentos de educação, em especial, universidades. Estão inseridos nesta área os Córregos do Sapateiro, Boa Vista, Rodrigo Vieira e Emboaçú, todos canalizados. Neste perímetro estão presentes quatro Estações de Metrô da Linha 1 - Azul (Santa Cruz, Vila Mariana, Ana Rosa e Paraíso), uma Estação de Metrô da Linha 2 - Verde (Chácara Klabin) e uma futura Estação de Metrô da Linha 5 - Lilás (AACDServidor), que se encontra em obras para interligação com as Estações Santa Cruz (objeto de obras de expansão) e Chácara Klabin. Também estão inseridas nesta área quatro favelas, a Mário Cardim, a Sousa Ramos, a Coronel Luís Alves e a Neyde Aparecida Solitto.

- Meio Ambiente
- Infraestrutura e Saneamento Ambiental
- Habitação Social
- Desenvolvimento Econômico Sustentável
- Desenvolvimento Social e Equipamentos
- Patrimônio Cultural
- Mobilidade

ID 279 | Bairro Universitário Cultural

Intervenções previstas para o quadriênio: Programa de Metas 2025-2028 e Orçamento Cidadão 2026

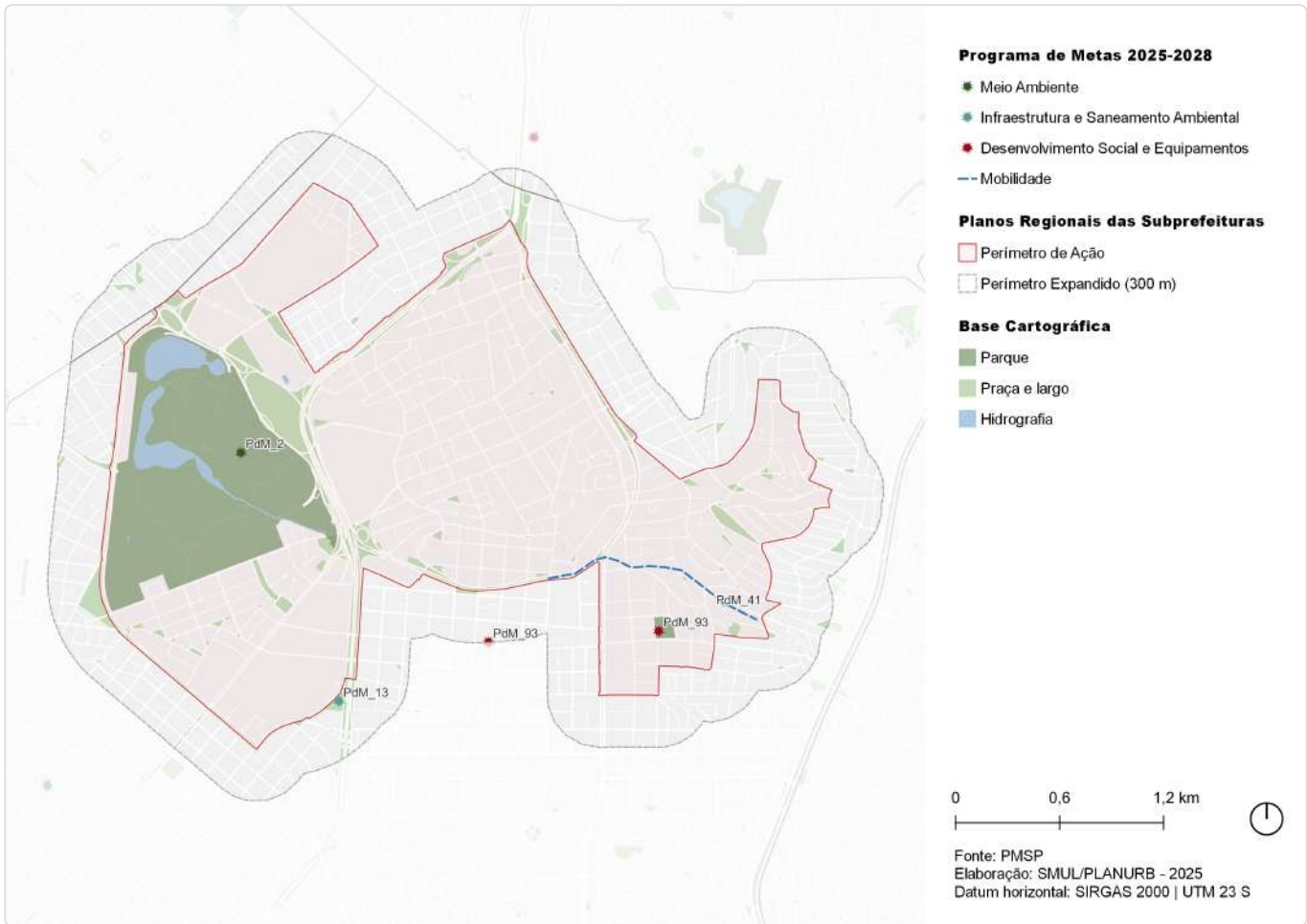

ID	Ação	Descrição	Órgão(s)	Eixo temático	Subtema
PdM_2	Requalificar ou ampliar 25 parques	Restauro da Marquise do Ibirapuera	SVMA	Meio Ambiente	Parque
PdM_13	Entregar 8 piscinões e iniciar a construção de outros 6	Reservatório Paraguai-éguas	SIURB	Infraestrutura e Saneamento Ambiental	Drenagem
PdM_41	Iniciar a construção do novo Túnel Sena Madureira	Túnel Sena Madureira	SIURB; SPOBRAS	Mobilidade	Sistema Viário
PdM_93	Criar o Programa de Requalificação de Equipamentos Culturais "SP+Cultura – Requalifica" e revitalizar 25 espaços culturais	Casa Modernista	SMC	Desenvolvimento Social e Equipamentos	Equipamento de Cultura
PdM_93	Criar o Programa de Requalificação de Equipamentos Culturais "SP+Cultura – Requalifica" e revitalizar 25 espaços culturais	Teatro João Caetano	SMC	Desenvolvimento Social e Equipamentos	Equipamento de Cultura

ID 279 | Bairro Universitário Cultural

Outras ações previstas: Plano Diretor Estratégico (PDE)



ID	Ação	Descrição	Origem	Eixo temático	Subtema
147	Ações prioritárias no sistema viário estrutural	Via Estrutural a Abrir	Mapa 8	Mobilidade	Sistema viário
148	Ação prioritária no sistema viário estrutural	Intervenção viária pontual	Mapa 8	Mobilidade	Sistema viário
149	Metrô	Linha 12 - Violeta	Mapa 9	Mobilidade	Transporte público coletivo
179	Corredor de ônibus	Corredor - Paulista	Mapa 9	Mobilidade	Transporte público coletivo
192	Corredor de ônibus	Corredor - Juscelino Kubsticheck	Mapa 9	Mobilidade	Transporte público coletivo
196	Corredor de ônibus	Corredor - Sumaré - Brasil	Mapa 9	Mobilidade	Transporte público coletivo
197	Corredor de ônibus	Corredor - Indianópolis - Líbano	Mapa 9	Mobilidade	Transporte público coletivo
205	Corredor de ônibus	Corredor - Faria Lima	Mapa 9	Mobilidade	Transporte público coletivo
222	Corredor de ônibus	Corredor - Sena Madureira	Mapa 9	Mobilidade	Transporte público coletivo
234	Corredor de ônibus	Corredor - Norte - Sul Trecho 1	Mapa 9	Mobilidade	Transporte público coletivo

ID	Ação	Descrição	Origem	Eixo temático	Subtema
490	Intervenção de drenagem	Lago (com reservação) - Lago do Parque Ibirapuera (Norte)	Mapa 12	Infraestrutura e Saneamento Ambiental	Drenagem
491	Intervenção de drenagem	Lago (com reservação) - Lago do Parque Ibirapuera (Sul)	Mapa 12	Infraestrutura e Saneamento Ambiental	Drenagem
509	Intervenção de drenagem	Readequação de estrutura - Adequação do Lago Norte do Parque Ibirapuera	Mapa 12	Infraestrutura e Saneamento Ambiental	Drenagem
518	Intervenção de drenagem	Reservatório - Mario Cardim	Mapa 12	Infraestrutura e Saneamento Ambiental	Drenagem
537	Intervenção de drenagem	Reservatório - Paraguai-Eguas	Mapa 12	Infraestrutura e Saneamento Ambiental	Drenagem
550	Intervenção de drenagem	Reservatório - Obelisco	Mapa 12	Infraestrutura e Saneamento Ambiental	Drenagem
565	Intervenção de drenagem	Readequação de estrutura - Adequação do Lago Sul do Parque Ibirapuera	Mapa 12	Infraestrutura e Saneamento Ambiental	Drenagem
573	Território de Interesse da Cultura e da Paisagem	TICP - Bixiga	Art.314	Patrimônio Cultural	TICP
574	Território de Interesse da Cultura e da Paisagem	TICP - Paulista/Luz	Art.314	Patrimônio Cultural	TICP

ID 279 | Bairro Universitário Cultural

Outras ações previstas: Planejamento Setorial

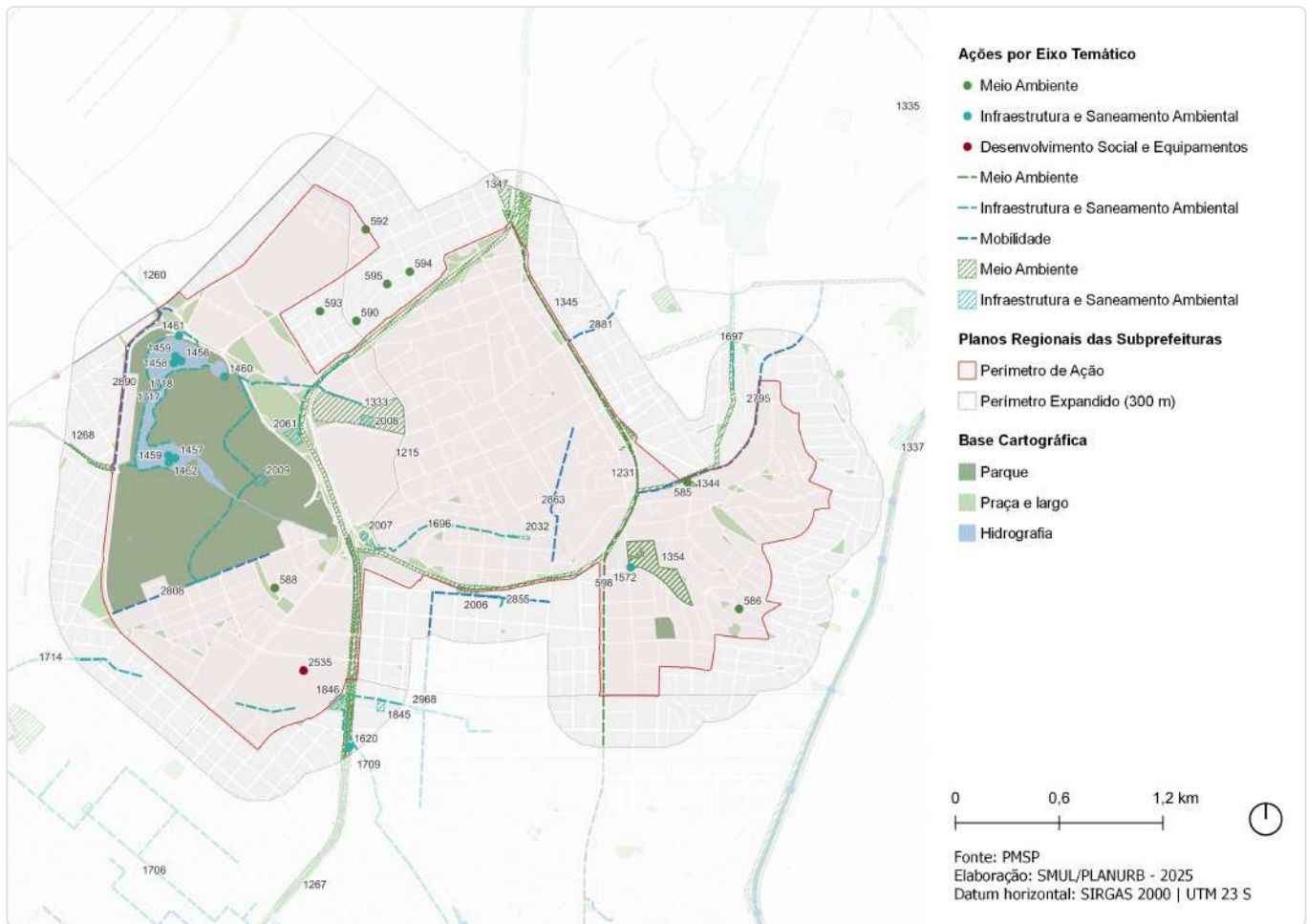

ID	Descrição	Órgão	Eixo temático	Subtema
585	Requalificação de espaço público Praça - Pça. Vila Mariana	SMSUB; SUB	Meio Ambiente	Praça
586	Requalificação de espaço público Praça - Pça. Gute	SMSUB; SUB	Meio Ambiente	Praça
588	Requalificação de espaço público Praça - Pça. Prof. Rossini Tavares de Lima	SMSUB; SUB	Meio Ambiente	Praça
590	Requalificação de espaço público Praça - Pça. Santíssimo Sacramento	SMSUB; SUB	Meio Ambiente	Praça
592	Requalificação de espaço público Via pública - R. Sampaio Viana - R. Alcino Braga	SMSUB; SUB	Meio Ambiente	Espaço Livre Público
593	Requalificação de espaço público Via pública - R. Joinville - R. do Livramento	SMSUB; SUB	Meio Ambiente	Espaço Livre Público
594	Requalificação de espaço público Via pública - R. Dr. Tomas Carvalho - R. Carlos Steinen	SMSUB; SUB	Meio Ambiente	Espaço Livre Público
595	Requalificação de espaço público Via pública - R. Dr. Tomas Carvalho - R. Achilles Masetti	SMSUB; SUB	Meio Ambiente	Espaço Livre Público
598	Rede de espaços públicos Implantação de corredor de árvores - Estação Paraíso do Metrô - Av. Jabaquara	SVMA	Meio Ambiente	Arborização Urbana
1215	Corredor Verde Av. 23 de Maio - Sé - Grajaú	SVMA	Meio Ambiente	Corredor Verde/ Ecológico
1231	Corredor Verde Av. Sena Madureira-Pedra Azul - Pq. Ibirapuera - Aclimação	SVMA	Meio Ambiente	Corredor Verde/ Ecológico

ID	Descrição	Órgão	Eixo temático	Subtema
1260	Corredor Verde Pq. Ibirapuera - Pq. Água Branca	SVMA	Meio Ambiente	Corredor Verde/ Ecológico
1267	Corredor Verde Pq. Ibirapuera - Áreas Verdes sentidos Norte e Sul	SVMA	Meio Ambiente	Corredor Verde/ Ecológico
1268	Corredor Verde Pq. Ibirapuera - Pq. do Povo	SVMA	Meio Ambiente	Corredor Verde/ Ecológico
1333	Requalificação de praças e áreas verdes Área Verde	SVMA	Meio Ambiente	Área Verde
1335	Requalificação de praças e áreas verdes Espaço Público	SVMA	Meio Ambiente	Espaço Livre Público
1337	Requalificação de praças e áreas verdes Via	SVMA	Meio Ambiente	Espaço Livre Público
1344	Requalificação de praças e áreas verdes Praça R. Vergueiro - Av. Lins de Vasconcelos	SVMA	Meio Ambiente	Praça
1345	Requalificação de praças e áreas verdes Espaço público - Largo Ana Rosa	SVMA	Meio Ambiente	Espaço Livre Público
1347	Requalificação de praças e áreas verdes Praça Oswaldo Cruz	SVMA	Meio Ambiente	Praça
1354	Requalificação de praças e áreas verdes Praça R. Mauricio F. Klabin	SVMA	Meio Ambiente	Praça
1456	Adequação de estrutura Readequação dos lagos - Pq. Ibirapuera (EIB-01)	SIURB	Infraestrutura e Saneamento Ambiental	Drenagem
1457	Adequação de estrutura Readequação dos lagos - Pq. Ibirapuera (EIB-05)	SIURB	Infraestrutura e Saneamento Ambiental	Drenagem
1458	Adequação de estrutura Readequação dos lagos - Pq. Ibirapuera (EIB-04)	SIURB	Infraestrutura e Saneamento Ambiental	Drenagem
1459	Adequação de estrutura Desassoreamento (rebaixamento do nível)	SIURB	Infraestrutura e Saneamento Ambiental	Drenagem
1460	Restrição de seção Restrição de seção - Córrego Boa Vista (HBV-01)	SIURB	Infraestrutura e Saneamento Ambiental	Drenagem
1461	Restrição de seção Restrição de seção - Córrego Assembleia (HAS-01)	SIURB	Infraestrutura e Saneamento Ambiental	Drenagem
1462	Adequação de estrutura Readequação dos lagos - Pq. Ibirapuera (EIB-02)	SIURB	Infraestrutura e Saneamento Ambiental	Drenagem
1572	Novo equipamento Eco ponto - Vila Mariana	SMSUB	Infraestrutura e Saneamento Ambiental	Resíduos Sólidos
1620	Novo equipamento Eco ponto - Rubem Berta	SMSUB	Infraestrutura e Saneamento Ambiental	Resíduos Sólidos
1696	Estrutura de drenagem Galeria de reforço	SIURB	Infraestrutura e Saneamento Ambiental	Drenagem
1697	Estrutura de drenagem Substituição de galeria	SIURB	Infraestrutura e Saneamento Ambiental	Drenagem
1706	Estrutura de drenagem Aumento de seção	SIURB	Infraestrutura e Saneamento Ambiental	Drenagem
1709	Estrutura de drenagem Galeria de apoio	SIURB	Infraestrutura e Saneamento Ambiental	Drenagem
1714	Estrutura de drenagem Abertura de canal	SIURB	Infraestrutura e Saneamento Ambiental	Drenagem
1717	Estrutura de drenagem Lago (com reservação)	SIURB	Infraestrutura e Saneamento Ambiental	Drenagem
1718	Estrutura de drenagem Adequação de estrutura	SIURB	Infraestrutura e Saneamento Ambiental	Drenagem
1845	Reservatório Córrego das Éguas (REG-02)	SIURB	Infraestrutura e Saneamento Ambiental	Drenagem

ID	Descrição	Órgão	Eixo temático	Subtema
1846	Reservatório Córrego Uberaba (RUB-01)	SIURB	Infraestrutura e Saneamento Ambiental	Drenagem
2006	Reservatório Pç. Manuel Vaz de Toledo (RSP-03)	SIURB	Infraestrutura e Saneamento Ambiental	Drenagem
2007	Reservatório Pç. Soichiro Honda (RSP-04)	SIURB	Infraestrutura e Saneamento Ambiental	Drenagem
2008	Reservatório Av. Dr. Dante Pazzanese (RSP-05)	SIURB	Infraestrutura e Saneamento Ambiental	Drenagem
2009	Reservatório MAM - Ibirapuera (RSP-06) + galerias de reforço	SIURB	Infraestrutura e Saneamento Ambiental	Drenagem
2032	Reservatório Mario Cardim (RSP 01)	SIURB	Infraestrutura e Saneamento Ambiental	Drenagem
2061	Reservatório Obelisco	SIURB	Infraestrutura e Saneamento Ambiental	Drenagem
2535	Requalificação de equipamento CE - Mané Garrincha	SEME	Desenvolvimento Social e Equipamentos	Equipamento de esporte
2795	Estrutura cicloviária Lins de Vasconcelos	SMT; CET	Mobilidade	Sistema Cicloviário
2808	Estrutura cicloviária Quarto Centenário	SMT; CET	Mobilidade	Sistema Cicloviário
2814	Estrutura cicloviária Brasil	SMT; CET	Mobilidade	Sistema Cicloviário
2855	Estrutura cicloviária Estado de Israel	SMT; CET	Mobilidade	Sistema Cicloviário
2863	Estrutura cicloviária Major Maragliano-Cel. Lisboa	SMT; CET	Mobilidade	Sistema Cicloviário
2881	Estrutura cicloviária R. Dr. José Queirós Aranha	SMT; CET	Mobilidade	Sistema Cicloviário
2890	Estrutura cicloviária República do Líbano-Manoel da Nóbrega	SMT; CET	Mobilidade	Sistema Cicloviário
2968	Estrutura cicloviária Leandro Dupret	SMT; CET	Mobilidade	Sistema Cicloviário

ID 302 | Parque da Aclimação

Escala: Regional

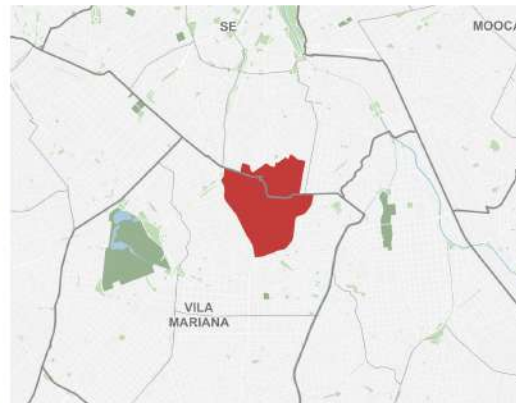
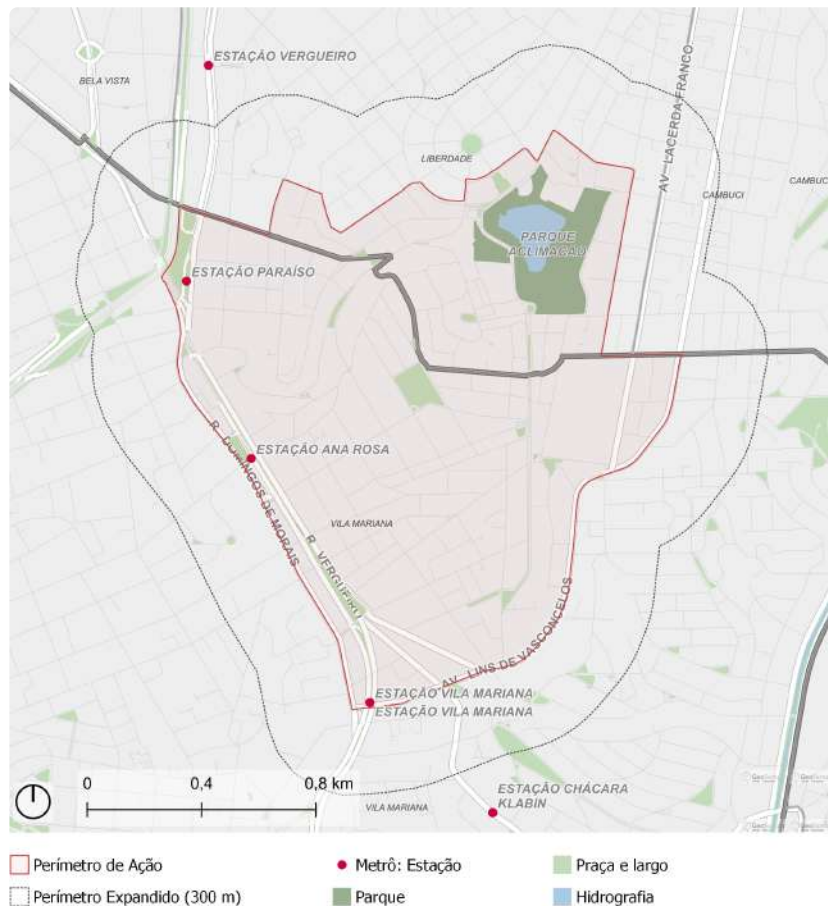

Fonte: PMSP
Elaboração: SMUL/PLANURB - 2025
Datum horizontal: SIRGAS 2000 | UTM 23 S

DESCRIÇÃO (PRS)

A área compreende o Parque da Aclimação e seu entorno, até a Av. Lins de Vasconcelos e a Rua Vergueiro, incluindo as Estações de Metrô Paraíso, Ana Rosa e Vila Mariana. No interior dessa área está presente a Viela Sanitária Estevam Hernandez, por onde passa (canalizado) um tributário do Córrego Pedra Azul e onde se encontra a favela Buracão. A Praça Rosa Alves da Silva também está inserida no perímetro.

EIXOS TEMÁTICOS

- Meio Ambiente
- Infraestrutura e Saneamento Ambiental
- Habitação Social
- Desenvolvimento Social e Equipamentos
- Mobilidade

ID 302 | Parque da Aclimação

Outras ações previstas: Plano Diretor Estratégico (PDE)



ID	Ação	Descrição	Origem	Eixo temático	Subtema
149	Metrô	Linha 12 - Violeta	Mapa 9	Mobilidade	Transporte público coletivo
179	Corredor de ônibus	Corredor - Paulista	Mapa 9	Mobilidade	Transporte público coletivo
234	Corredor de ônibus	Corredor - Norte - Sul Trecho 1	Mapa 9	Mobilidade	Transporte público coletivo
466	Intervenção de drenagem	Lago (com reservação) - Lago Aclimação	Mapa 12	Infraestrutura e Saneamento Ambiental	Drenagem
564	Intervenção de drenagem	Reservatório - Aclimação 1	Mapa 12	Infraestrutura e Saneamento Ambiental	Drenagem
573	Território de Interesse da Cultura e da Paisagem	TICP - Bixiga	Art.314	Patrimônio Cultural	TICP
574	Território de Interesse da Cultura e da Paisagem	TICP - Paulista/Luz	Art.314	Patrimônio Cultural	TICP

ID 302 | Parque da Aclimação

Outras ações previstas: Planejamento Setorial



ID	Descrição	Órgão	Eixo temático	Subtema
585	Requalificação de espaço público Praça - Pça. Vila Mariana	SMSUB; SUB	Meio Ambiente	Praça
587	Requalificação de espaço público Praça - Pça. Júlio Cesar Vanini	SMSUB; SUB	Meio Ambiente	Praça
589	Requalificação de espaço público Praça - Pça. Rosa Alves da Silva	SMSUB; SUB	Meio Ambiente	Praça
598	Rede de espaços públicos Implantação de corredor de árvores - Estação Paraíso do Metrô - Av. Jabaquara	SVMA	Meio Ambiente	Arborização Urbana
1215	Corredor Verde Av. 23 de Maio - Sé - Grajaú	SVMA	Meio Ambiente	Corredor Verde/ Ecológico
1231	Corredor Verde Av. Sena Madureira-Pedra Azul - Pq. Ibirapuera - Aclimação	SVMA	Meio Ambiente	Corredor Verde/ Ecológico
1232	Corredor Verde R. Cel. Diogo - Pq. Aclimação - Independência	SVMA	Meio Ambiente	Corredor Verde/ Ecológico
1263	Corredor Verde Pça. General Polidoro - Pça. Jorge Cury	SVMA	Meio Ambiente	Corredor Verde/ Ecológico
1333	Requalificação de praças e áreas verdes Área Verde	SVMA	Meio Ambiente	Área Verde
1335	Requalificação de praças e áreas verdes Espaço Público	SVMA	Meio Ambiente	Espaço Livre Público
1336	Criação de praças e áreas verdes Horta	SVMA	Meio Ambiente	Área Verde
1339	Requalificação de praças e áreas verdes Viela	SVMA	Meio Ambiente	Espaço Livre Público

ID	Descrição	Órgão	Eixo temático	Subtema
1342	Requalificação de praças e áreas verdes Praça Rosa Alves	SVMA	Meio Ambiente	Praça
1344	Requalificação de praças e áreas verdes Praça R. Vergueiro - Av. Lins de Vasconcelos	SVMA	Meio Ambiente	Praça
1345	Requalificação de praças e áreas verdes Espaço público - Largo Ana Rosa	SVMA	Meio Ambiente	Espaço Livre Público
1347	Requalificação de praças e áreas verdes Praça Oswaldo Cruz	SVMA	Meio Ambiente	Praça
1354	Requalificação de praças e áreas verdes Praça R. Mauricio F. Klabin	SVMA	Meio Ambiente	Praça
1364	Requalificação de praças e áreas verdes Praça Rosa Alves da Silva	SVMA	Meio Ambiente	Praça
1695	Estrutura de drenagem Canalização	SIURB	Infraestrutura e Saneamento Ambiental	Drenagem
1697	Estrutura de drenagem Substituição de galeria	SIURB	Infraestrutura e Saneamento Ambiental	Drenagem
1702	Estrutura de drenagem Galeria-reservatório	SIURB	Infraestrutura e Saneamento Ambiental	Drenagem
1882	Reservatório Córrego Jurubatuba (RJU-01)	SIURB	Infraestrutura e Saneamento Ambiental	Drenagem
1884	Reservatório Córrego Aclimação (RAC-01)	SIURB	Infraestrutura e Saneamento Ambiental	Drenagem
1996	Reservatório ACL-03	SIURB	Infraestrutura e Saneamento Ambiental	Drenagem
2795	Estrutura cicloviária Lins de Vasconcelos	SMT; CET	Mobilidade	Sistema Cicloviário
2842	Estrutura cicloviária Aclimação	SMT; CET	Mobilidade	Sistema Cicloviário
2863	Estrutura cicloviária Major Maragliano-Cel. Lisboa	SMT; CET	Mobilidade	Sistema Cicloviário
2881	Estrutura cicloviária R. Dr. José Queirós Aranha	SMT; CET	Mobilidade	Sistema Cicloviário
2916	Estrutura cicloviária Topázio	SMT; CET	Mobilidade	Sistema Cicloviário
2933	Estrutura cicloviária Muniz de Souza-Francisco Justino de Azevedo	SMT; CET	Mobilidade	Sistema Cicloviário
2985	Estrutura cicloviária Turmalina	SMT; CET	Mobilidade	Sistema Cicloviário

ID 304 | Helen Keller

Escala: Regional

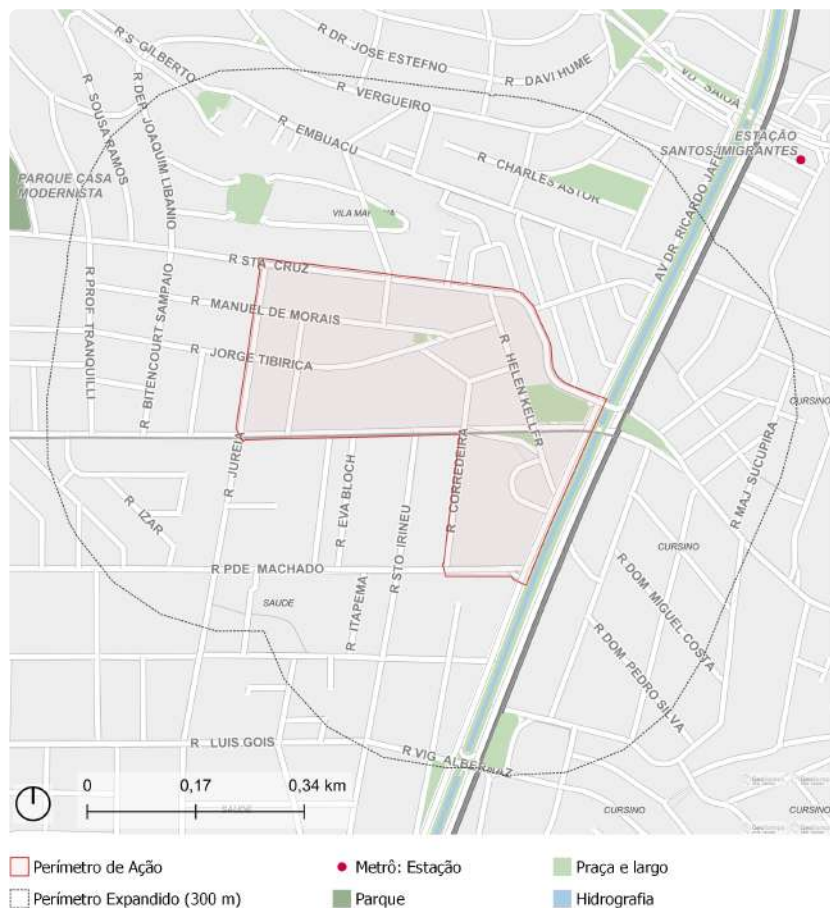

Fonte: PMSP
Elaboração: SMUL/PLANURB - 2025
Datum horizontal: SIRGAS 2000 | UTM 23 S

DESCRIÇÃO (PRS)

A área localiza-se ao lado da Av. Dr. Ricardo Jafet, entre as Ruas Santa Cruz e Padre Machado. Compreende os equipamentos de educação, esporte e lazer presentes no local, como o Clube Escola e a Escolinha de Futebol Portuguesa e a Associação para cegos São Judas Tadeu. Estão presentes no local as favelas Helen Keller e Luna, lindas ao Viaduto Dr. Eduardo Saigh.

EIXOS TEMÁTICOS

- Meio Ambiente
- Infraestrutura e Saneamento Ambiental
- Habitação Social
- Desenvolvimento Social e Equipamentos
- Mobilidade

ID 304 | Helen Keller

Intervenções previstas para o quadriênio: Programa de Metas 2025-2028 e Orçamento Cidadão 2026



ID	Ação	Descrição	Órgão(s)	Eixo temático	Subtema
PdM_41	Iniciar a construção do novo Túnel Sena Madureira	Túnel Sena Madureira	SIURB; SPOBRAS	Mobilidade	Sistema Viário

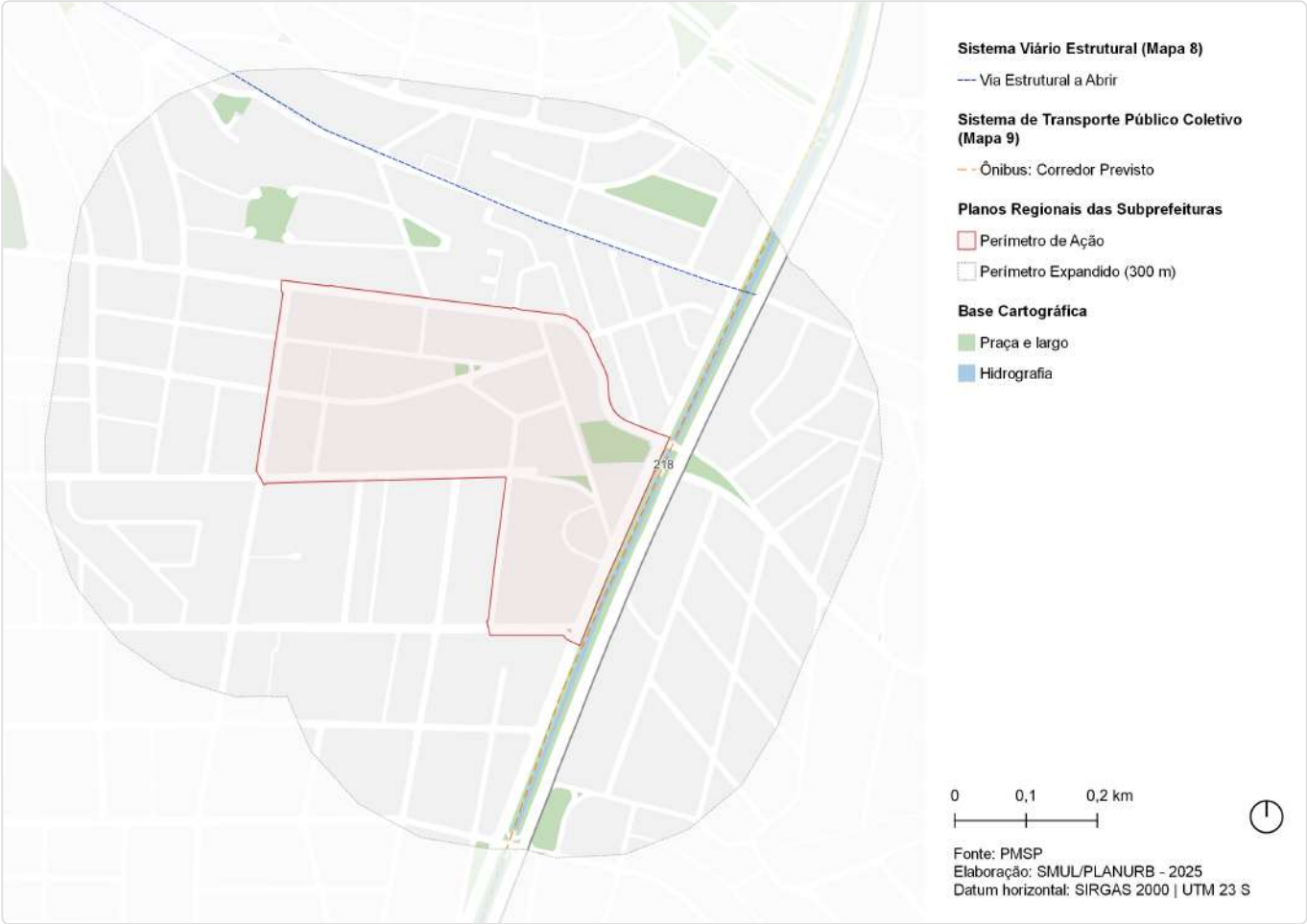

ID	Ação	Descrição	Origem	Eixo temático	Subtema
147	Ações prioritárias no sistema viário estrutural	Via Estrutural a Abrir	Mapa 8	Mobilidade	Sistema viário
218	Corredor de ônibus	Corredor - Ricardo Jafet	Mapa 9	Mobilidade	Transporte público coletivo



ID	Descrição	Órgão	Eixo temático	Subtema
586	Requalificação de espaço público Praça - Pça. Gute	SMSUB; SUB	Meio Ambiente	Praça
1233	Corredor Verde Av. Ricardo Jafet - Pq. Independência - Jd. Botânico	SVMA	Meio Ambiente	Corredor Verde/ Ecológico
1266	Corredor Verde Pq. Independência- Pq. Fontes do Ipiranga	SVMA	Meio Ambiente	Corredor Verde/ Ecológico
1337	Requalificação de praças e áreas verdes Via	SVMA	Meio Ambiente	Espaço Livre Público
1518	Novo equipamento Ecoponto - Santa Cruz	SMSUB	Infraestrutura e Saneamento Ambiental	Resíduos Sólidos
1706	Estrutura de drenagem Aumento de seção	SIURB	Infraestrutura e Saneamento Ambiental	Drenagem
2683	Adequação de travessia Córrego Ipiranga (AIP-10)	SIURB	Mobilidade	Circulação de Pedestres
2724	Estrutura cicloviária Abraão de Moraes	CET	Mobilidade	Sistema Cicloviário