



Planos de Ação das Subprefeituras 2026-2029

Anexo 2 - Planejamento Territorial dos Perímetros de Ação

# Subprefeitura Campo Limpo

Dezembro de 2025

**Secretaria Municipal de Urbanismo e Licenciamento – SMUL**  
**Coordenadoria de Planejamento Urbano – PLANURB**

# Apresentação

Com o objetivo de apoiar a leitura integrada das ações territoriais planejadas pelos diferentes órgãos municipais, este Anexo apresenta o cruzamento entre os Perímetros de Ação definidos nos Planos Regionais das Subprefeituras (PRS) e as ações mapeadas ao longo do processo de elaboração dos Planos de Ação das Subprefeituras 2026-2029.

Para cada Perímetro de Ação localizado no território da Subprefeitura, são apresentadas fichas organizadas de forma sequencial. A primeira ficha reúne informações gerais do perímetro, incluindo localização, caracterização e os principais eixos temáticos associados às diretrizes propostas nos PRS.

As fichas subsequentes apresentam as ações territoriais identificadas nas diferentes camadas de planejamento consideradas, abrangendo ações previstas para o quadriênio — vinculadas ao Programa de Metas 2025–2028 e ao Orçamento Cidadão 2026 — e ações provenientes de outros instrumentos de planejamento, como o Plano Diretor Estratégico e o planejamento setorial, que podem possuir distintos horizontes temporais de implementação.

Para fins de análise espacial, e considerando o caráter orientador dos limites dos Perímetros de Ação, foi adotado um perímetro expandido de 300 metros em relação aos limites definidos nos PRS, de modo a incorporar o entorno imediato dos territórios analisados.

Dessa forma, são apresentados mapas com as ações localizadas no perímetro expandido, bem como tabelas nas quais as ações são classificadas por eixos temáticos e subtemas, com a identificação do órgão responsável ou de sua origem. A quantidade de fichas por Perímetro de Ação pode variar conforme a existência ou não de ações identificadas em cada uma dessas camadas.

Ressalta-se que o detalhamento dos Perímetros de Ação — incluindo caracterização, objetivos e diretrizes — encontra-se nos Cadernos Regionais e Macrorregionais dos Planos Regionais das Subprefeituras, elaborados em 2016 e disponíveis na plataforma [Gestão Urbana](#). Assim, este Anexo deve ser compreendido como material complementar, voltado à análise integrada das ações prioritizadas para o quadriênio e das demais intervenções territoriais planejadas no âmbito do município.

# ID 179 | Morro do S - Embu Mirim

Escala: Regional

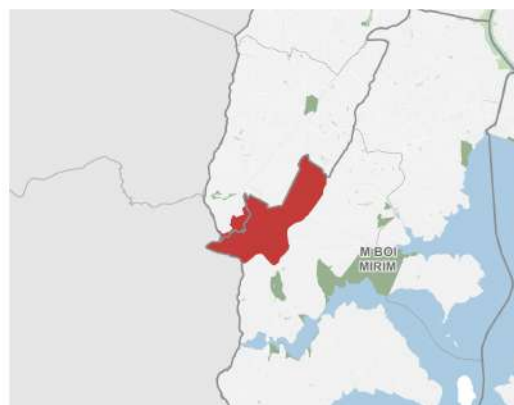
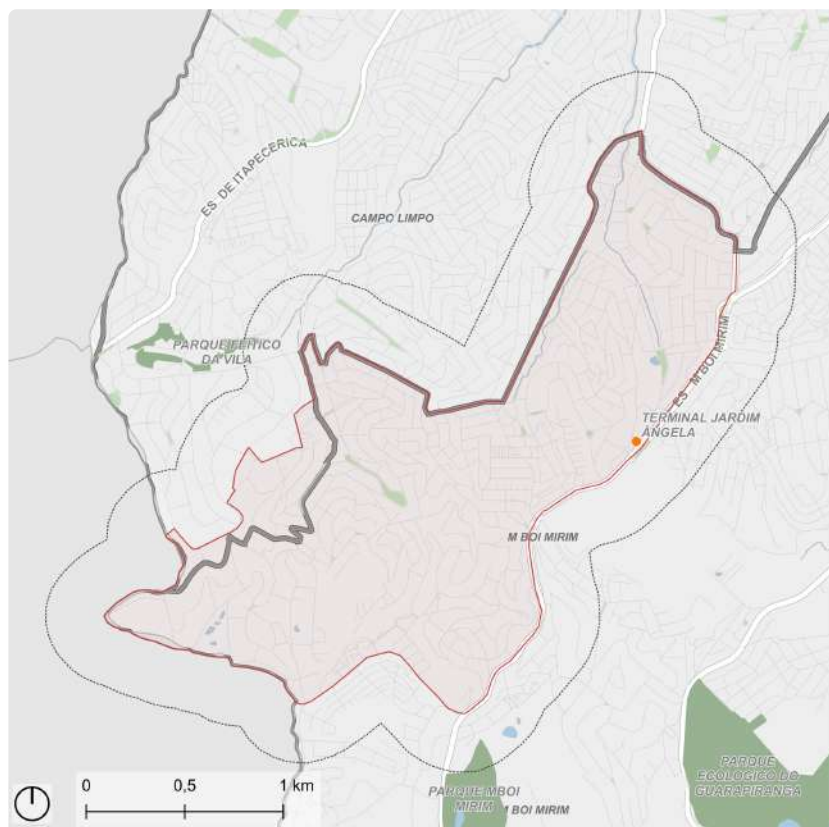

Fonte: PMSP  
Elaboração: SMUL/PLANURB - 2025  
Datum horizontal: SIRGAS 2000 | UTM 23 S

## DESCRIÇÃO (PRS)

Perímetro localizado nos distritos do Jardim Ângela (Subprefeitura de M'Boi Mirim) e Capão Redondo (Subprefeitura de Campo Limpo), abrangendo os bairros Paranapanema I, II e III, Morro do Índio, Jangadeiro e Jardim Guarujá. As principais vias próximas são a Estrada do M'Boi Mirim e Rua Abílio Cesar.

## EIXOS TEMÁTICOS

- Meio Ambiente
- Infraestrutura e Saneamento Ambiental
- Habitação Social
- Desenvolvimento Social e Equipamentos
- Mobilidade

## ID 179 | Morro do S - Embu Mirim

Intervenções previstas para o quadriênio: Programa de Metas 2025-2028 e Orçamento Cidadão 2026

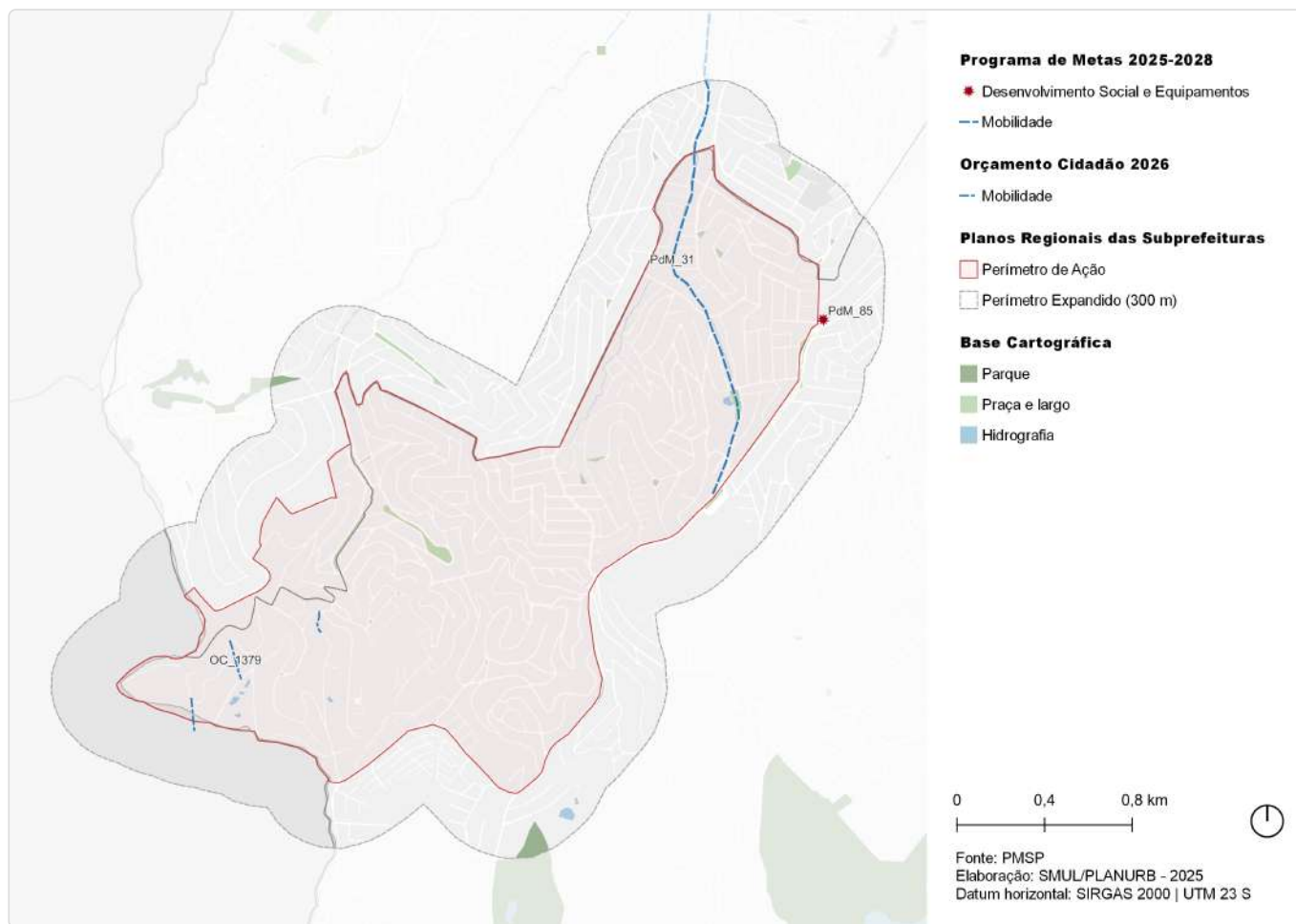

| ID      | Ação  | Descrição  | Órgão(s)       | Eixo temático                         | Subtema  |
|---------|---|--|----------------|---------------------------------------|--|
| PdM_31  | Iniciar o prolongamento da Avenida Carlos Caldeira Filho            | Prolongamento Av. Carlos Caldeira Filho  | SIURB; SPOBRAS | Mobilidade                            | Sistema Viário; Transporte Público Coletivo; Sistema Cicloviário |
| PdM_85  | Entregar 25 novos equipamentos de Segurança Alimentar e Nutricional | Armazém Solidário M'Boi Mirim  | SMDHC/SESANA   | Desenvolvimento Social e Equipamentos | Equipamento de Segurança Alimentar                               |
| OC_1379 | Reformar e colocar corrimão em vielas especificadas                 | Vieira 18 (localizada na Rua Pandalhos, n. 409) / Vieira 19 (localizada na Rua Achaira, n. 1070 / Vieira 21 (entre a Rua Fernandes Trancoso e a Rua Cittanova) | SUB            | Mobilidade                            | Acessibilidade   |

# ID 179 | Morro do S - Embu Mirim

Outras ações previstas: Plano Diretor Estratégico (PDE)

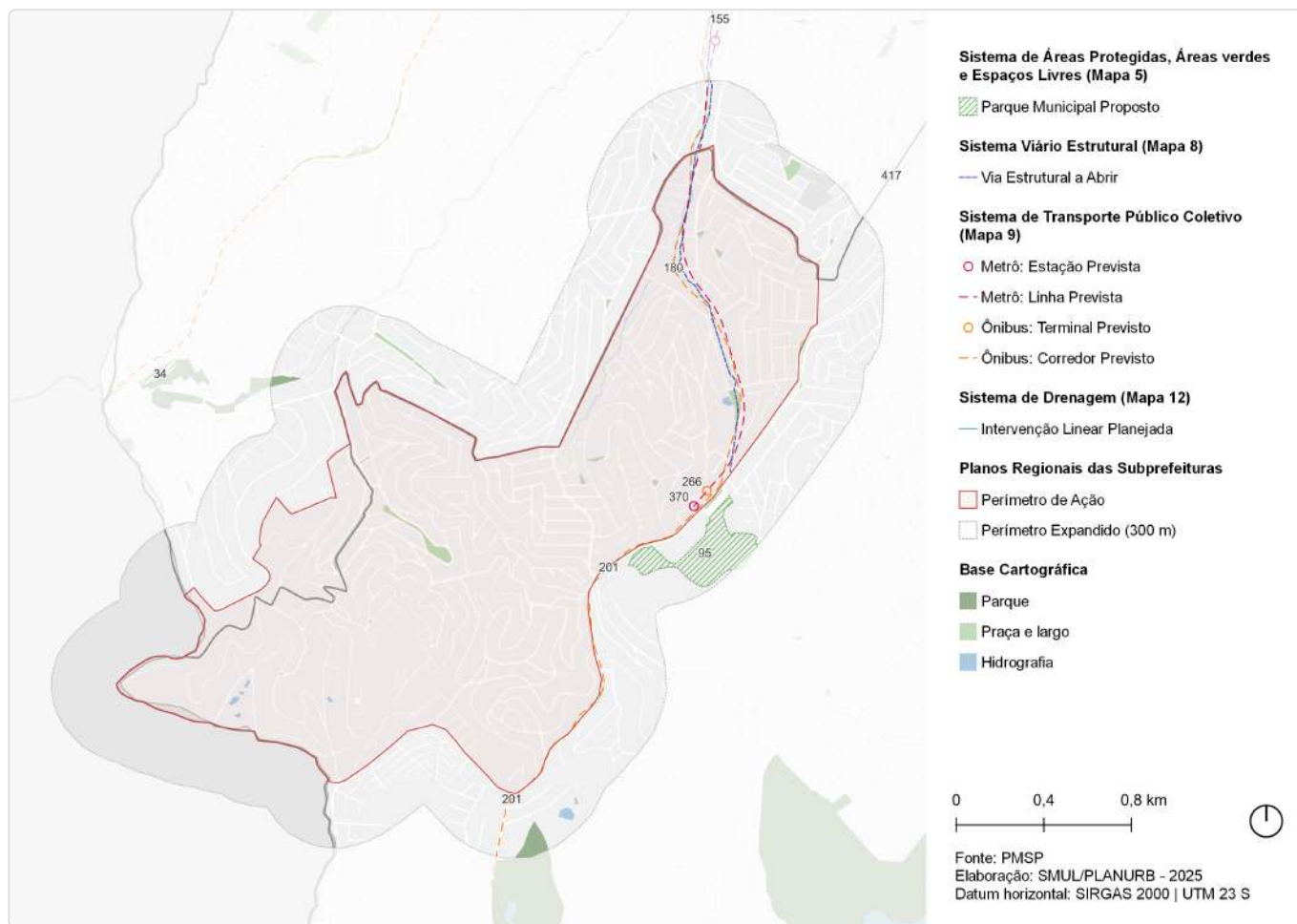

| ID  | Ação  | Descrição                           | Origem  | Eixo temático                         | Subtema                     |
|-----|---|-------------------------------------|---------|---------------------------------------|-----------------------------|
| 34  | Parque Linear                                   | Feitiço da Vila                     | Mapa 5  | Meio Ambiente                         | Parque linear               |
| 95  | Parque Urbano                                   | Mboi Mirim - Jardim Ângela          | Mapa 5  | Meio Ambiente                         | Parque                      |
| 147 | Ações prioritárias no sistema viário estrutural | Via Estrutural a Abrir              | Mapa 8  | Mobilidade                            | Sistema viário              |
| 155 | Metrô   | Linha 5 - Lilás                     | Mapa 9  | Mobilidade                            | Transporte público coletivo |
| 180 | Corredor de ônibus                              | Corredor - Carlos Caldeira Filho    | Mapa 9  | Mobilidade                            | Transporte público coletivo |
| 201 | Corredor de ônibus                              | Corredor - M'boi Mirim (extensão)   | Mapa 9  | Mobilidade                            | Transporte público coletivo |
| 266 | Terminal de ônibus                              | Terminal - Jardim Ângela (novo)     | Mapa 9  | Mobilidade                            | Transporte público coletivo |
| 370 | Metrô   | Estação Jardim Ângela (Linha Lilás) | Mapa 9  | Mobilidade                            | Transporte público coletivo |
| 417 | Canalização                                     | Canalização - Freitas               | Mapa 12 | Infraestrutura e Saneamento Ambiental | Drenagem                    |

# ID 179 | Morro do S - Embu Mirim

Outras ações previstas: Planejamento Setorial

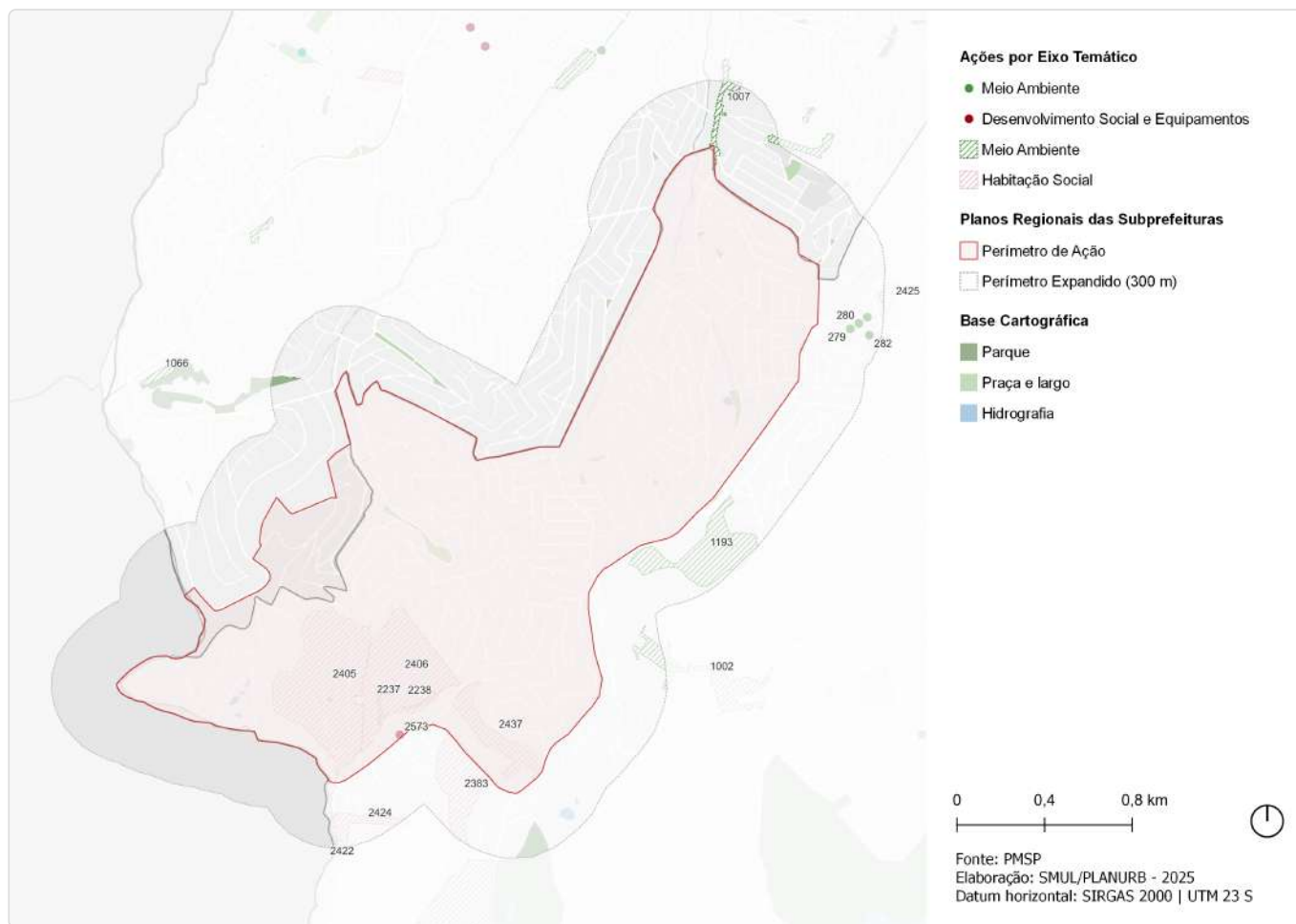

| ID   | Descrição   | Órgão             | Eixo temático                         | Subtema               |
|------|---|-------------------|---------------------------------------|-----------------------|
| 279  | Requalificação de via pública   Incremento de vegetação viária - R. Dr. Luiz Fernando Ferreira  | SMSUB; SUB        | Meio Ambiente                         | Arborização Urbana    |
| 280  | Requalificação de via pública   Incremento de vegetação viária - R. Sotero Pedro de Abreu       | SMSUB; SUB        | Meio Ambiente                         | Arborização Urbana    |
| 281  | Requalificação de via pública   Incremento de vegetação viária - R. Thereza Silveira de Almeida | SMSUB; SUB        | Meio Ambiente                         | Arborização Urbana    |
| 282  | Requalificação de via pública   Incremento de vegetação viária - R. Ernesto Pasqualucci         | SMSUB; SUB        | Meio Ambiente                         | Arborização Urbana    |
| 1002 | Rede de espaços públicos   Territórios Educadores - Jardim Ângela                               | SMUL; SPURBANISMO | Meio Ambiente                         | Espaço Livre Público  |
| 1007 | Rede de espaços públicos   Territórios Educadores - Capão Redondo                               | SMUL; SPURBANISMO | Meio Ambiente                         | Espaço Livre Público  |
| 1066 | Parque   Parque Linear - Feitiço da Vila  | SVMA              | Meio Ambiente                         | Parque Linear         |
| 1193 | Parque   Parque Urbano - M'Boi Mirim - Jardim Ângela  | SVMA              | Meio Ambiente                         | Parque                |
| 1695 | Estrutura de drenagem   Canalização   | SIURB             | Infraestrutura e Saneamento Ambiental | Drenagem              |
| 2237 | Provisão habitacional   Produção Direta Mananciais - Lote 1 - Boulevard da Paz A - Provisão 3   | SEHAB             | Habitação Social                      | Provisão Habitacional |
| 2238 | Provisão habitacional   Produção Direta Mananciais - Lote 1 - Boulevard da Paz A - Provisão 2   | SEHAB             | Habitação Social                      | Provisão Habitacional |

| ID   | Descrição   | Órgão | Eixo temático                         | Subtema                 |
|------|---|-------|---------------------------------------|-------------------------|
| 2383 | Urbanização   Lote 2 - Costa do Valado              | SEHAB | Habitação Social                      | Urbanização             |
| 2405 | Urbanização   Lote 1 - Boulevard da Paz A - Setor 1 | SEHAB | Habitação Social                      | Urbanização             |
| 2406 | Urbanização   Lote 1 - Boulevard da Paz A - Setor 3 | SEHAB | Habitação Social                      | Urbanização             |
| 2422 | Urbanização   Lote 2 - Jararaú II                   | SEHAB | Habitação Social                      | Urbanização             |
| 2424 | Urbanização   Lote 2 - São Lourenço                 | SEHAB | Habitação Social                      | Urbanização             |
| 2425 | Urbanização   Lote 2 - Vila Santa Zélia A           | SEHAB | Habitação Social                      | Urbanização             |
| 2437 | Urbanização   Lote 2 - Renato Locchi                | SEHAB | Habitação Social                      | Urbanização             |
| 2573 | Novo equipamento   CEMEI/EMEF - Três Marias         | SME   | Desenvolvimento Social e Equipamentos | Equipamento de Educação |

# ID 219 | Peinha

Escala: Regional

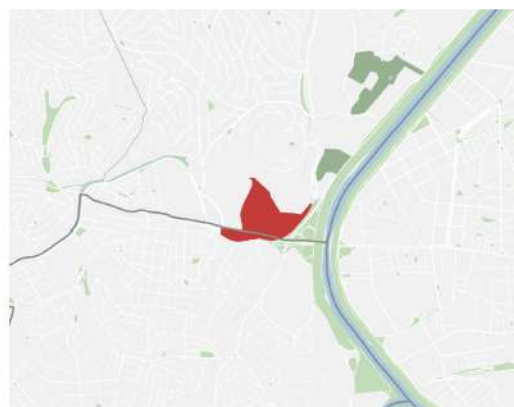
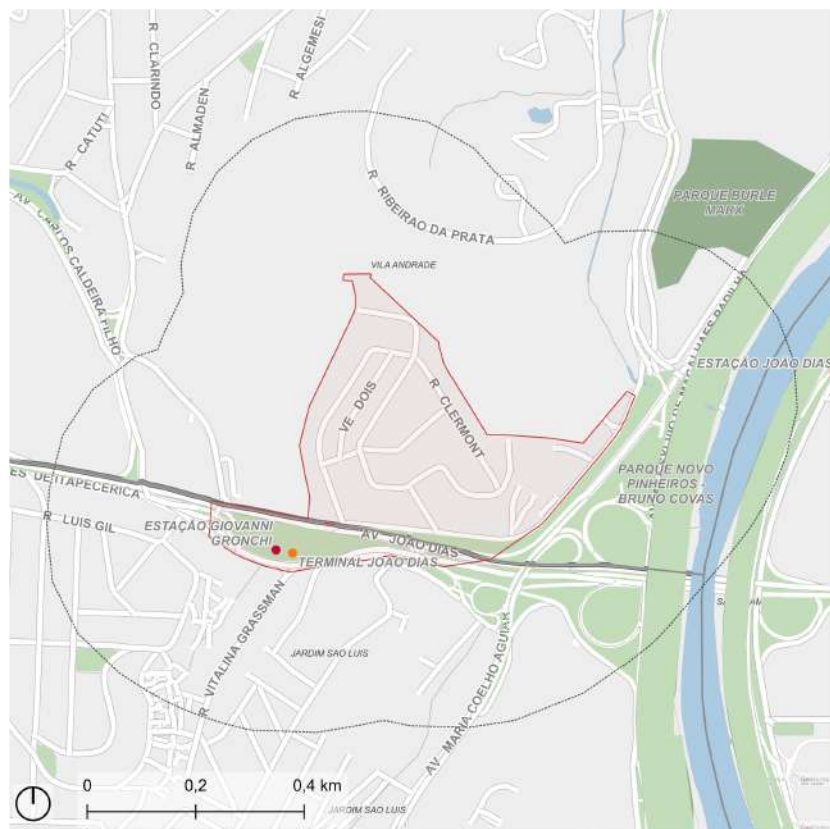

- Perímetro de Ação
- Perímetro Expandido (300 m)
- Metrô: Estação
- Ônibus: Terminal
- Trem: Estação
- Parque
- Praça e largo
- Hidrografia

Fonte: PMSP  
Elaboração: SMUL/PLANURB - 2025  
Datum horizontal: SIRGAS 2000 | UTM 23 S

## DESCRIÇÃO (PRS)

A área está localizada junto à Av. João Dias e tem a Ponte João Dias como importante via de acesso. Compreende o Terminal de Ônibus Municipal João Dias e Estação de Metrô Giovanni Gronchi - Linha 5 Lilás.

## EIXOS TEMÁTICOS

- Meio Ambiente
- Infraestrutura e Saneamento Ambiental
- Habitação Social
- Desenvolvimento Social e Equipamentos
- Mobilidade

## ID 219 | Peinha

Intervenções previstas para o quadriênio: Programa de Metas 2025-2028 e Orçamento Cidadão 2026



| ID      | Ação   | Descrição                                      | Órgão(s)       | Eixo temático | Subtema                                     |
|---------|--|--|----------------|---------------|---|
| PdM_21  | Requalificar o Corredor Itapeperica                                    | Corredor Itapeperica / João Dias / Santo Amaro | SIURB; SPOBRAS | Mobilidade    | Transporte Público Coletivo; Acessibilidade |
| OC_3129 | Revitalizar o espaço público da Peinha, na Rua Itapaiuna, Vila Andrade | Rua Itapaiuna                                  | SUB            | Meio Ambiente | Espaço Livre Público                        |

# ID 219 | Peinha

Outras ações previstas: Plano Diretor Estratégico (PDE)



| ID  | Ação  | Descrição                                     | Origem  | Eixo temático                         | Subtema                     |
|-----|---|---|---------|---------------------------------------|-----------------------------|
| 2   | Parque de Conservação                         | Burle Marx - ampliação                        | Mapa 5  | Meio Ambiente                         | Parque                      |
| 35  | Parque Linear                                 | Itapaiuna                                     | Mapa 5  | Meio Ambiente                         | Parque linear               |
| 148 | Ação prioritária no sistema viário estrutural | Intervenção viária pontual                    | Mapa 8  | Mobilidade                            | Sistema viário              |
| 225 | Corredor de ônibus                            | Corredor - Perimetral Oeste                   | Mapa 9  | Mobilidade                            | Transporte público coletivo |
| 421 | Túnel de desvio                               | Túnel de desvio - Morro do S                  | Mapa 12 | Infraestrutura e Saneamento Ambiental | Drenagem                    |
| 422 | Túnel de desvio                               | Túnel de desvio - Jardim Sao Luis             | Mapa 12 | Infraestrutura e Saneamento Ambiental | Drenagem                    |
| 570 | Estratégias de Desenvolvimento Econômico      | Polo Estratégico de Desenvolvimento Econômico | Art.177 | Desenvolvimento Econômico Sustentável | Centralidades               |

# ID 219 | Peinha

Outras ações previstas: Planejamento Setorial



| ID   | Descrição   | Órgão             | Eixo temático                         | Subtema                   |
|------|---|-------------------|---------------------------------------|---------------------------|
| 5    | Revitalização de espaço público da Peinha   Rua Itapaiuna   | SUB               | Meio Ambiente                         | Espaço Livre Público      |
| 921  | Rede de espaços públicos   Requalificação de praça existente - Jurubatuba   | SMUL; SPURBANISMO | Meio Ambiente                         | Praça                     |
| 1126 | Parque   Parque Linear - Itapaiúna  | SVMA              | Meio Ambiente                         | Parque Linear             |
| 1207 | Corredor Verde   Corredor Polinizador - Linhão Zona Oeste-Sul   | SVMA              | Meio Ambiente                         | Corredor Verde/ Ecológico |
| 1239 | Corredor Verde   Marg. Pinheiros  | SVMA              | Meio Ambiente                         | Corredor Verde/ Ecológico |
| 1695 | Estrutura de drenagem   Canalização   | SIURB             | Infraestrutura e Saneamento Ambiental | Drenagem                  |
| 1698 | Estrutura de drenagem   Túnel   | SIURB             | Infraestrutura e Saneamento Ambiental | Drenagem                  |
| 1722 | Estrutura de drenagem   Túnel de desvio (tunnel liner)  | SIURB             | Infraestrutura e Saneamento Ambiental | Drenagem                  |
| 3137 | Melhoramento viário   Alargamento de via - Av. Maria Coelho Aguiar, desde a Pr. Alceu Amoroso Lima - Pr. Manoel Ferreira Simões | SMUL; SPURBANISMO | Mobilidade                            | Sistema Viário            |

# ID 246 | Confluência Caldeira/Gronchi/ Dias/ Itapeperica

Escala: Regional



- Perímetro de Ação
- Perímetro Expandido (300 m)
- Metrô: Estação
- Ônibus: Terminal
- Trem: Estação
- Parque
- Praça e largo
- Hidrografia

Fonte: PMSP  
Elaboração: SMUL/PLANURB - 2025  
Datum horizontal: SIRGAS 2000 | UTM 23 S

## DESCRIÇÃO (PRS)

Local de encontro das Avenidas Carlos Caldeira Filho, Giovanni Gronchi, Estrada de Itapeperica e Av. João Dias. Inclui o Terminal João Dias e estende-se até a Ponte João Dias.

## EIXOS TEMÁTICOS

- Meio Ambiente
- Desenvolvimento Social e Equipamentos
- Mobilidade

# ID 246 | Confluência Caldeira / Gronchi / Dias / Itapecerica

Intervenções previstas para o quadriênio: Programa de Metas 2025-2028 e Orçamento Cidadão 2026



| ID      | Ação   | Descrição                                      | Órgão(s)       | Eixo temático | Subtema                                     |
|---------|--|--|----------------|---------------|---|
| PdM_21  | Requalificar o Corredor Itapecerica                          | Corredor Itapecerica / João Dias / Santo Amaro | SIURB; SPOBRAS | Mobilidade    | Transporte Público Coletivo; Acessibilidade |
| OC_2025 | Revitalizar área pública para transformação em bosque urbano | Avenida Carlos Caldeira                        | SUB            | Meio Ambiente | Área Verde                                  |

# ID 246 | Confluência Caldeira /Gronchi/Dias/Itapecerica

Outras ações previstas: Plano Diretor Estratégico (PDE)

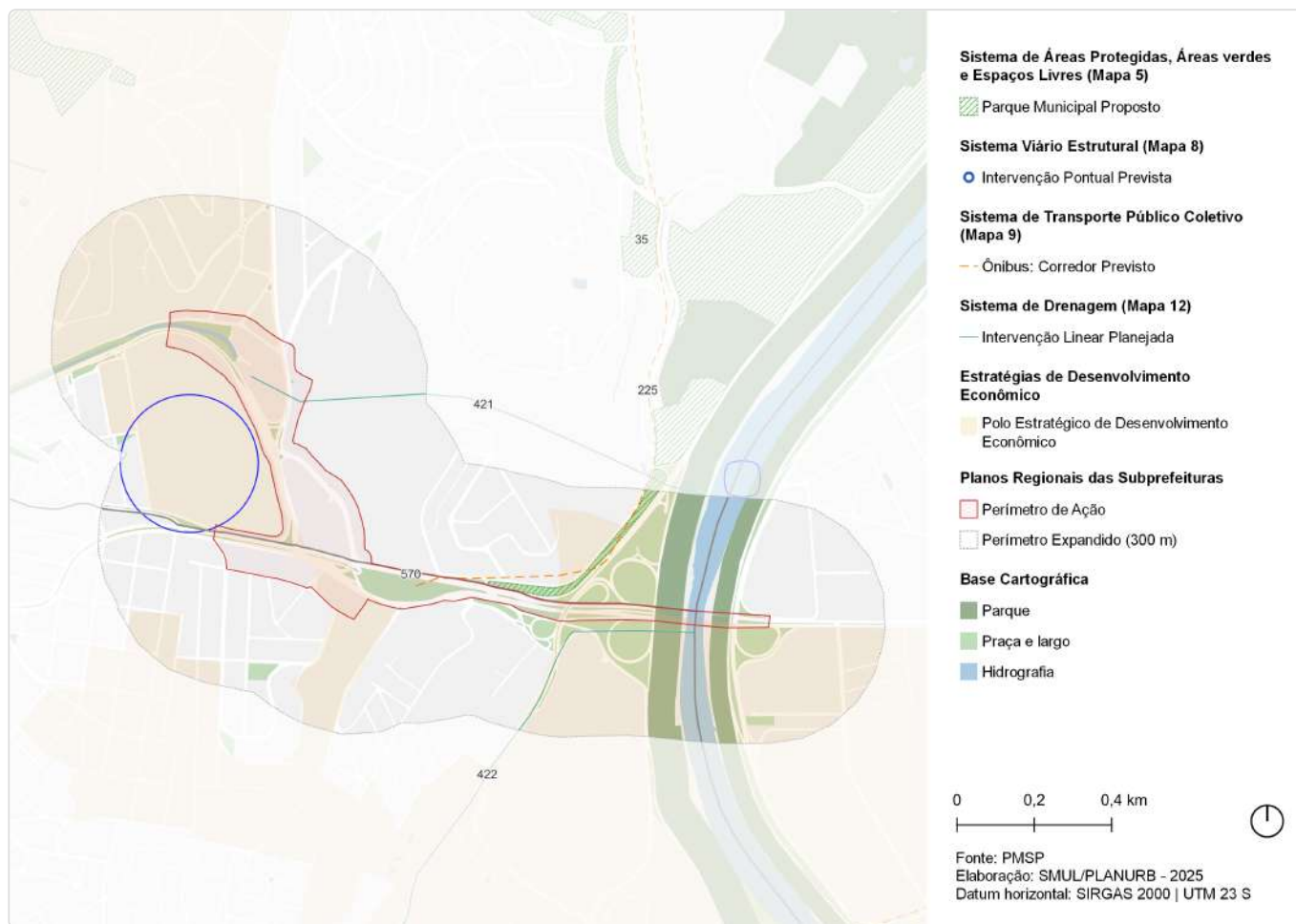

| ID  | Ação  | Descrição                                     | Origem  | Eixo temático                         | Subtema                     |
|-----|---|---|---------|---------------------------------------|-----------------------------|
| 35  | Parque Linear                                 | Itapaiuna                                     | Mapa 5  | Meio Ambiente                         | Parque linear               |
| 148 | Ação prioritária no sistema viário estrutural | Intervenção viária pontual                    | Mapa 8  | Mobilidade                            | Sistema viário              |
| 225 | Corredor de ônibus                            | Corredor - Perimetral Oeste                   | Mapa 9  | Mobilidade                            | Transporte público coletivo |
| 421 | Túnel de desvio                               | Túnel de desvio - Morro do S                  | Mapa 12 | Infraestrutura e Saneamento Ambiental | Drenagem                    |
| 422 | Túnel de desvio                               | Túnel de desvio - Jardim Sao Luis             | Mapa 12 | Infraestrutura e Saneamento Ambiental | Drenagem                    |
| 570 | Estratégias de Desenvolvimento Econômico      | Polo Estratégico de Desenvolvimento Econômico | Art.177 | Desenvolvimento Econômico Sustentável | Centralidades               |

# ID 246 | Confluência Caldeira /Gronchi/Dias/Itapecerica

Outras ações previstas: Planejamento Setorial



| ID   | Descrição   | Órgão             | Eixo temático                         | Subtema                   |
|------|---|-------------------|---------------------------------------|---------------------------|
| 3    | Revitalização de área pública para transformação em bosque urbano   Avenida Carlos Caldeira                                     | SUB               | Meio Ambiente                         | Área Verde                |
| 545  | Requalificação de espaço público   Praça - R. Eng. Antônio Faggion - Av. das Nações Unidas                                      | SMSUB; SUB        | Meio Ambiente                         | Praça                     |
| 921  | Rede de espaços públicos   Requalificação de praça existente - Jurubatuba   | SMUL; SPURBANISMO | Meio Ambiente                         | Praça                     |
| 1126 | Parque   Parque Linear - Itapaiúna  | SVMA              | Meio Ambiente                         | Parque Linear             |
| 1207 | Corredor Verde   Corredor Polinizador - Linhão Zona Oeste-Sul   | SVMA              | Meio Ambiente                         | Corredor Verde/ Ecológico |
| 1239 | Corredor Verde   Marg. Pinheiros  | SVMA              | Meio Ambiente                         | Corredor Verde/ Ecológico |
| 1557 | Novo equipamento   Eco ponto - Vila das Belezas   | SMSUB             | Infraestrutura e Saneamento Ambiental | Resíduos Sólidos          |
| 1695 | Estrutura de drenagem   Canalização   | SIURB             | Infraestrutura e Saneamento Ambiental | Drenagem                  |
| 1698 | Estrutura de drenagem   Túnel   | SIURB             | Infraestrutura e Saneamento Ambiental | Drenagem                  |
| 1722 | Estrutura de drenagem   Túnel de desvio (tunnel liner)  | SIURB             | Infraestrutura e Saneamento Ambiental | Drenagem                  |
| 3137 | Melhoramento viário   Alargamento de via - Av. Maria Coelho Aguiar, desde a Pr. Alceu Amoroso Lima - Pr. Manoel Ferreira Simões | SMUL; SPURBANISMO | Mobilidade                            | Sistema Viário            |

| ID   | Descrição  | Órgão             | Eixo temático | Subtema        |
|------|--|-------------------|---------------|----------------|
| 3719 | Melhoramento viário   Abertura de via - Vila Andrade | SMUL; SPURBANISMO | Mobilidade    | Sistema Viário |

# ID 248 | Estações Vila das Belezas e Campo Limpo

Escala: Regional

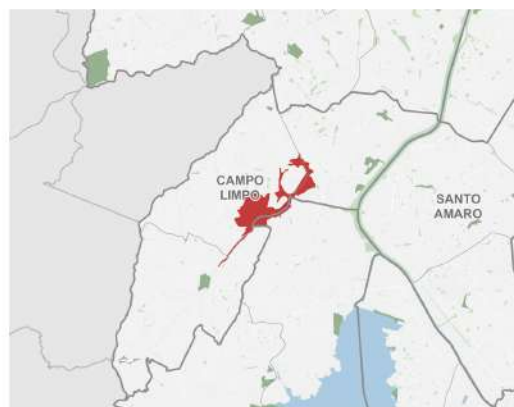
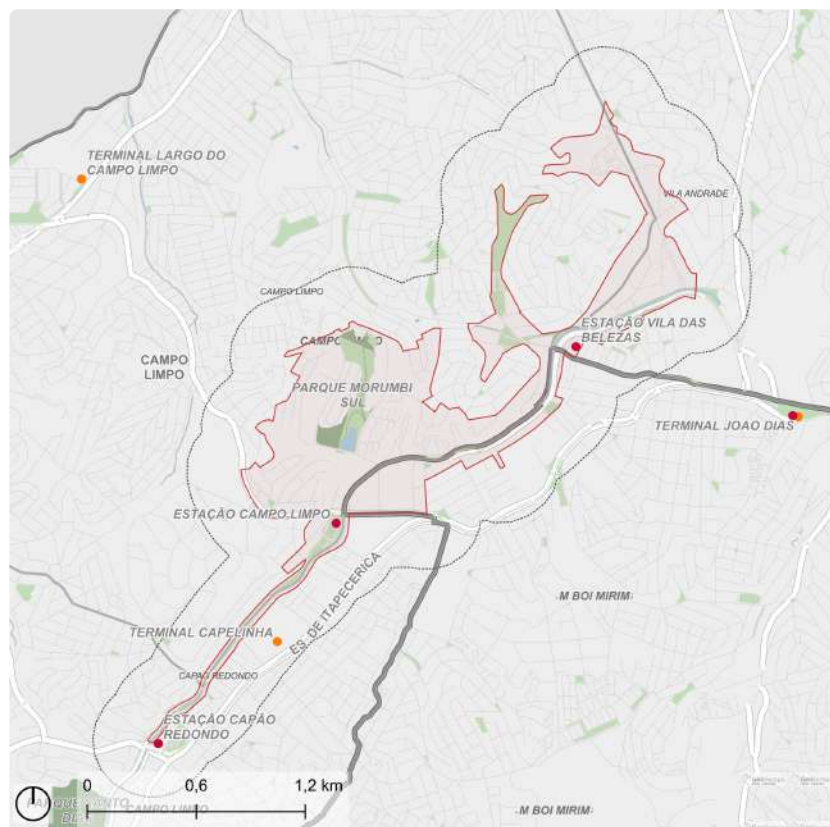

Fonte: PMSP  
Elaboração: SMUL/PLANURB - 2025  
Datum horizontal: SIRGAS 2000 | UTM 23 S

## DESCRIÇÃO (PRS)

Área localizada próxima às Estações Vila das Belezas e Campo Limpo, Linha 5 - Lilás do Metrô. A principal via é a Avenida Carlos Caldeira Filho, ao longo da qual se encontra o Córrego Morro do `S`. O perímetro incorpora as áreas verdes do Morumbi Sul (localizada entre as Ruas Lira Cearense e Nossa Senhora do Bom Conselho) e do Morro da Lua (localizada entre as Ruas Agéladas, Clara Aurora, Clodomiro de Oliveira e Horto das Flores), além do SESC Campo Limpo e da Subprefeitura.

## EIXOS TEMÁTICOS

- Meio Ambiente
- Infraestrutura e Saneamento Ambiental
- Habitação Social
- Desenvolvimento Econômico Sustentável
- Desenvolvimento Social e Equipamentos
- Mobilidade

# ID 248 | Estações Vila das Belezas e Campo Limpo

Intervenções previstas para o quadriênio: Programa de Metas 2025-2028 e Orçamento Cidadão 2026

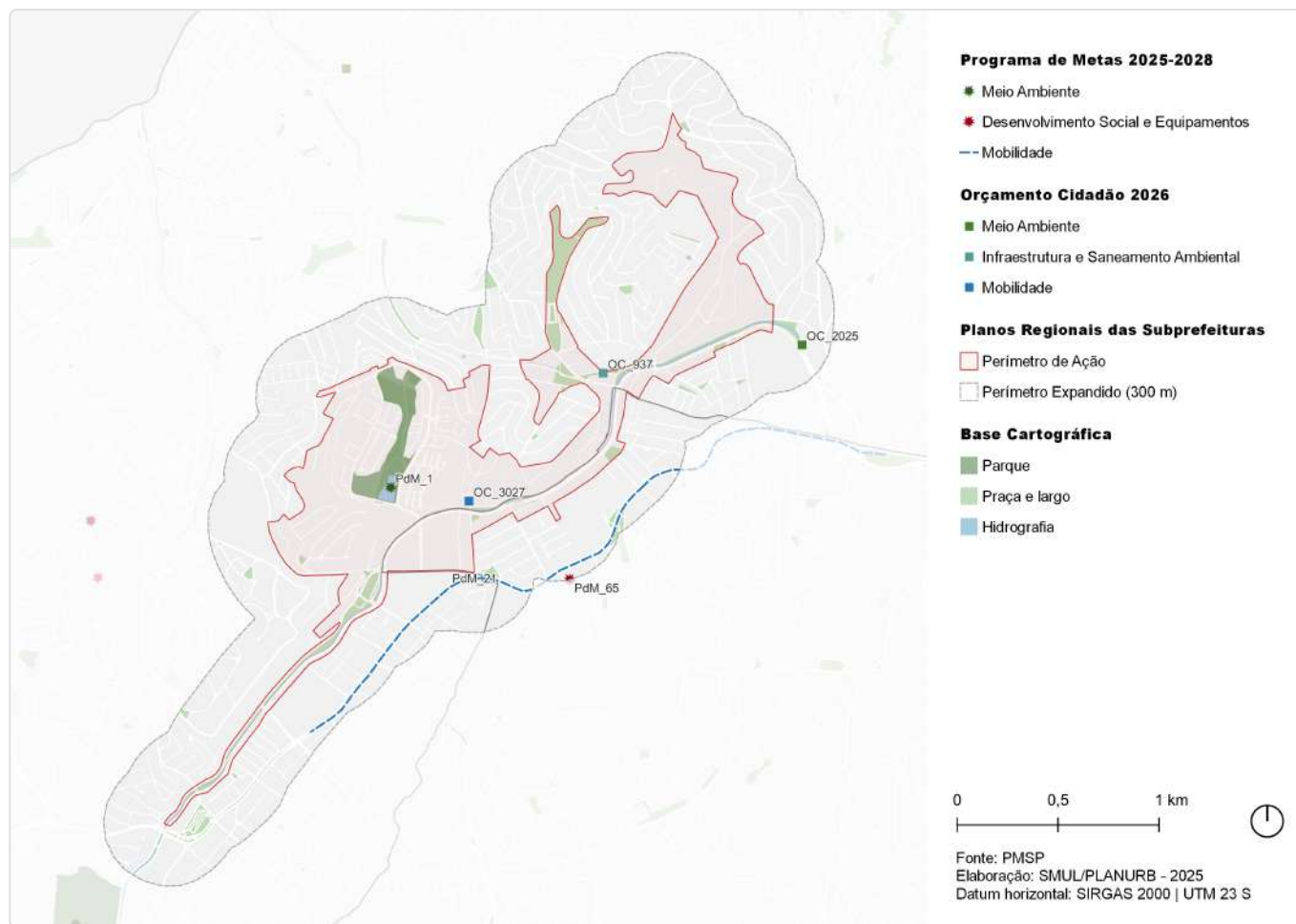

| ID      | Ação   | Descrição  | Órgão(s)       | Eixo temático                         | Subtema                                     |
|---------|--|--|----------------|---------------------------------------|---|
| PdM_1   | Entregar 8 novos parques   | Parque Morumbi Sul                               | SVMA           | Meio Ambiente                         | Parque                                      |
| PdM_21  | Requalificar o Corredor Itapeçerica  | Corredor Itapeçerica / João Dias / Santo Amaro   | SIURB; SPOBRAS | Mobilidade                            | Transporte Público Coletivo; Acessibilidade |
| PdM_65  | Reformar 8 hospitais, viabilizar melhorias em outros 4 e entregar o novo Hospital Sorocabana | Hospital Municipal Fernando Mauro Pires da Rocha | SMS            | Desenvolvimento Social e Equipamentos | Equipamento de Saúde                        |
| OC_937  | Realizar obra de contenção de córrego na Rua Canabarro                                       | Córrego da Rua Canabarro                         | SUB            | Infraestrutura e Saneamento Ambiental | Drenagem                                    |
| OC_2025 | Revitalizar área pública para transformação em bosque urbano                                 | Avenida Carlos Caldeira                          | SUB            | Meio Ambiente                         | Área Verde                                  |
| OC_3027 | Reformar e adequar a acessibilidade do escadão na Rua Marcio Akira Miura                     | Escadão na Rua Marcio Akira Miura                | SUB            | Mobilidade                            | Acessibilidade                              |

# ID 248 | Estações Vila das Belezas e Campo Limpo

Outras ações previstas: Plano Diretor Estratégico (PDE)

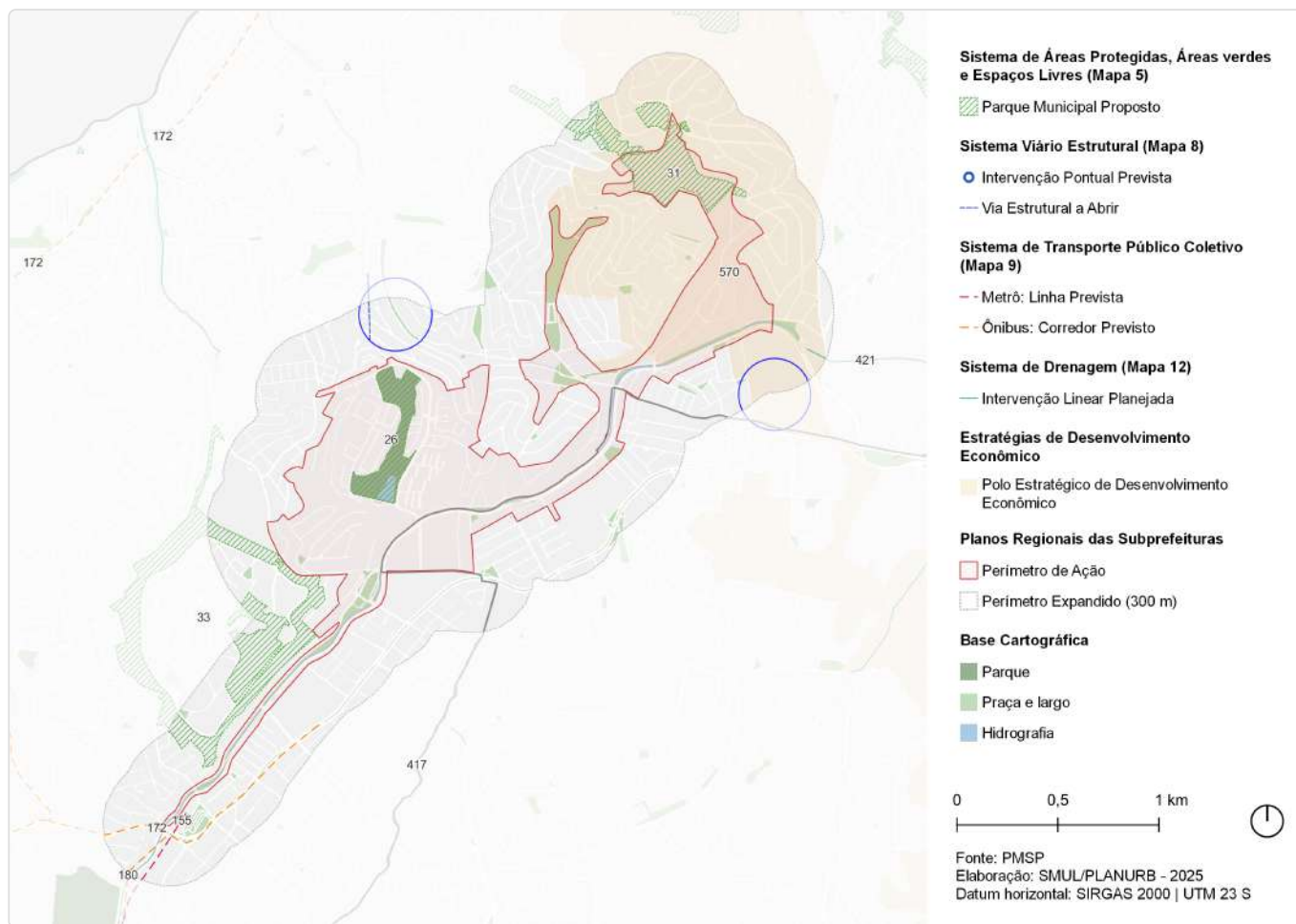

| ID  | Ação  | Descrição                                     | Origem  | Eixo temático                         | Subtema                     |
|-----|---|---|---------|---------------------------------------|-----------------------------|
| 26  | Parque Urbano                                   | Morumbi Sul                                   | Mapa 5  | Meio Ambiente                         | Parque                      |
| 31  | Parque Urbano                                   | Capadocia                                     | Mapa 5  | Meio Ambiente                         | Parque                      |
| 33  | Parque Urbano                                   | Horto do Ipê                                  | Mapa 5  | Meio Ambiente                         | Parque                      |
| 147 | Ações prioritárias no sistema viário estrutural | Via Estrutural a Abrir                        | Mapa 8  | Mobilidade                            | Sistema viário              |
| 148 | Ação prioritária no sistema viário estrutural   | Intervenção viária pontual                    | Mapa 8  | Mobilidade                            | Sistema viário              |
| 155 | Metrô   | Linha 5 - Lilás                               | Mapa 9  | Mobilidade                            | Transporte público coletivo |
| 172 | Corredor de ônibus                              | Corredor - Capelinha - Campo Limpo - Taboão   | Mapa 9  | Mobilidade                            | Transporte público coletivo |
| 180 | Corredor de ônibus                              | Corredor - Carlos Caldeira Filho              | Mapa 9  | Mobilidade                            | Transporte público coletivo |
| 417 | Canalização                                     | Canalização - Freitas                         | Mapa 12 | Infraestrutura e Saneamento Ambiental | Drenagem                    |
| 421 | Túnel de desvio                                 | Túnel de desvio - Morro do S                  | Mapa 12 | Infraestrutura e Saneamento Ambiental | Drenagem                    |
| 570 | Estratégias de Desenvolvimento Econômico        | Polo Estratégico de Desenvolvimento Econômico | Art.177 | Desenvolvimento Econômico Sustentável | Centralidades               |

# ID 248 | Estações Vila das Belezas e Campo Limpo

Outras ações previstas: Planejamento Setorial

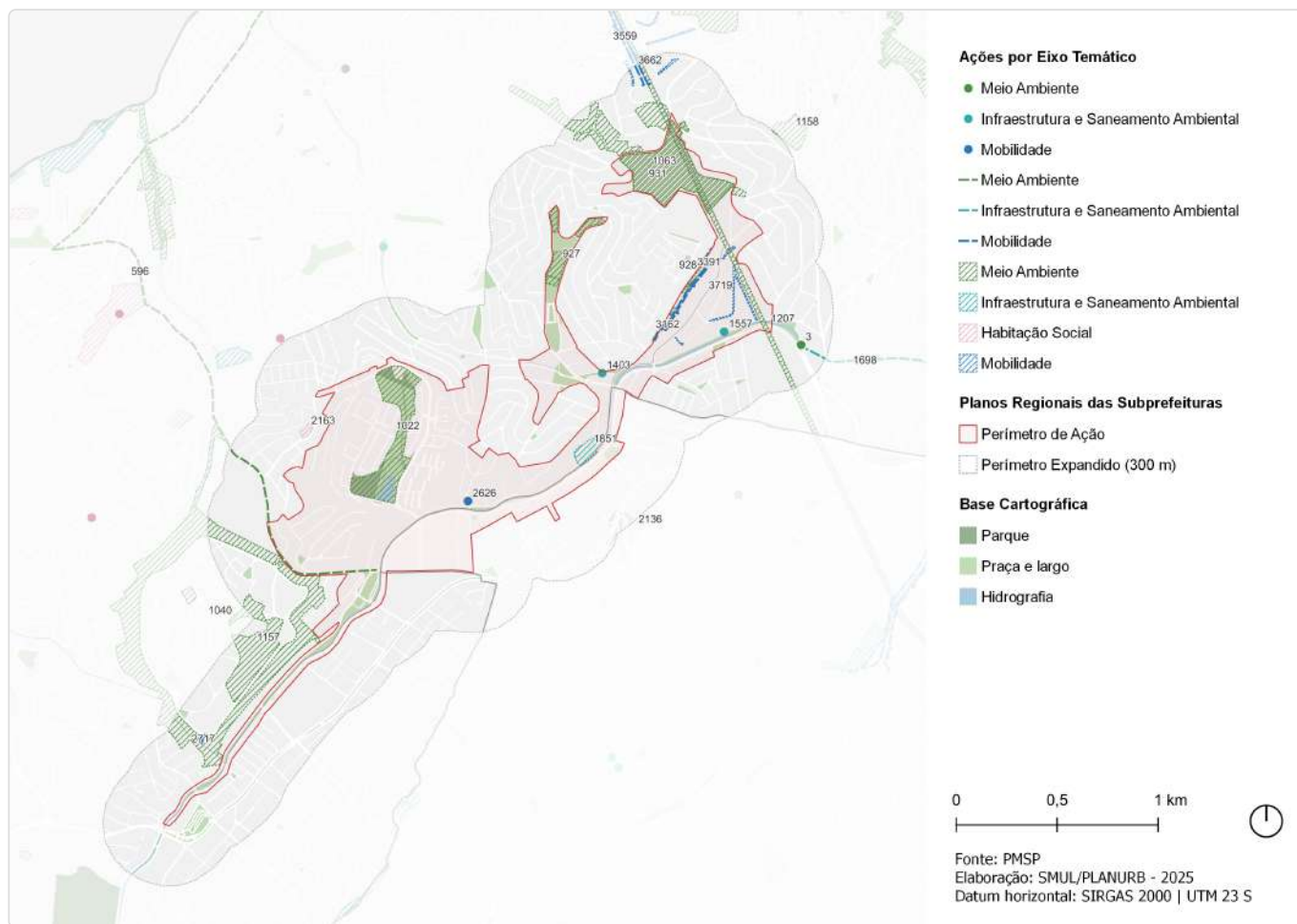

| ID   | Descrição   | Órgão             | Eixo temático                         | Subtema                   |
|------|---|-------------------|---------------------------------------|---------------------------|
| 3    | Revitalização de área pública para transformação em bosque urbano   Avenida Carlos Caldeira | SUB               | Meio Ambiente                         | Área Verde                |
| 596  | Rede de espaços públicos   Implantação de corredor verde - Est. do Campo Limpo              | SVMA              | Meio Ambiente                         | Corredor Verde/ Ecológico |
| 927  | Rede de espaços públicos   Requalificação de praça existente - Vila Andrade                 | SMUL; SPURBANISMO | Meio Ambiente                         | Praça                     |
| 928  | Rede de espaços públicos   Praça - Vila Andrade   | SMUL; SPURBANISMO | Meio Ambiente                         | Praça                     |
| 931  | Rede de espaços públicos   Parque proposto no PDE - Vila Andrade                            | SMUL; SPURBANISMO | Meio Ambiente                         | Parque                    |
| 1022 | Parque   Parque Urbano - Morumbi Sul  | SVMA              | Meio Ambiente                         | Parque                    |
| 1040 | Parque   Parque Urbano - Horto do Ipê   | SVMA              | Meio Ambiente                         | Parque                    |
| 1063 | Parque   Parque Urbano - Capadócia  | SVMA              | Meio Ambiente                         | Parque                    |
| 1157 | Parque   Horto do Ipê   | SVMA              | Meio Ambiente                         | Parque                    |
| 1158 | Parque   Comunidade Aureliano Guimarães   | SVMA              | Meio Ambiente                         | Parque                    |
| 1207 | Corredor Verde   Corredor Polinizador - Linhão Zona Oeste-Sul                               | SVMA              | Meio Ambiente                         | Corredor Verde/ Ecológico |
| 1403 | Realizar obra de contenção de córrego   Córrego da Rua Canabarro                            | SUB               | Infraestrutura e Saneamento Ambiental | Drenagem                  |

| ID   | Descrição  | Órgão             | Eixo temático                         | Subtema                 |
|------|--|-------------------|---------------------------------------|-------------------------|
| 1557 | Novo equipamento   Ecoporto - Vila das Belezas   | SMSUB             | Infraestrutura e Saneamento Ambiental | Resíduos Sólidos        |
| 1695 | Estrutura de drenagem   Canalização  | SIURB             | Infraestrutura e Saneamento Ambiental | Drenagem                |
| 1698 | Estrutura de drenagem   Túnel  | SIURB             | Infraestrutura e Saneamento Ambiental | Drenagem                |
| 1851 | Reservatório   Córrego Morro do S (RMS-01)   | SIURB             | Infraestrutura e Saneamento Ambiental | Drenagem                |
| 2136 | Provisão habitacional   Pode Entrar Entidades - Jardim das Belezas   | SEHAB             | Habitação Social                      | Provisão Habitacional   |
| 2163 | Provisão habitacional   Pode Entrar Entidades - Parque Ipê - Dona Deda   | SEHAB             | Habitação Social                      | Provisão Habitacional   |
| 2626 | Reformar e adequar a acessibilidade do escadão   Escadão na Rua Marcio Akira Miura                                   | SUB               | Mobilidade                            | Acessibilidade          |
| 2717 | Requalificação de via pública   Requalificação de escadão - R. Francisco da Cruz Mellão - R. Lisse                   | SPREGULA          | Mobilidade                            | Circulação de Pedestres |
| 3162 | Melhoramento viário   Abertura de via - R. João Maximiano e um ponto situado a 68 m da R. Paulo Hankar e a R. Caruxa | SMUL; SPURBANISMO | Mobilidade                            | Sistema Viário          |
| 3391 | Melhoramento viário   Abertura de via - R. João Maximiano, num ponto situado a 68 m da R. Paulo Hankar e a R. Caruxa | SMUL; SPURBANISMO | Mobilidade                            | Sistema Viário          |
| 3559 | Melhoramento viário   Abertura de via - R. Francisco de Sales - R. Canto do Rio Verde                                | SMUL; SPURBANISMO | Mobilidade                            | Sistema Viário          |
| 3662 | Melhoramento viário   Prolongamento de via - R. da Chibata, desde a R. Canto do Rio Verde - via VA-I                 | SMUL; SPURBANISMO | Mobilidade                            | Sistema Viário          |
| 3719 | Melhoramento viário   Abertura de via - Vila Andrade   | SMUL; SPURBANISMO | Mobilidade                            | Sistema Viário          |

# ID 314 | Córrego Diniz / Sub-Bacia Pirajussara

Escala: Regional

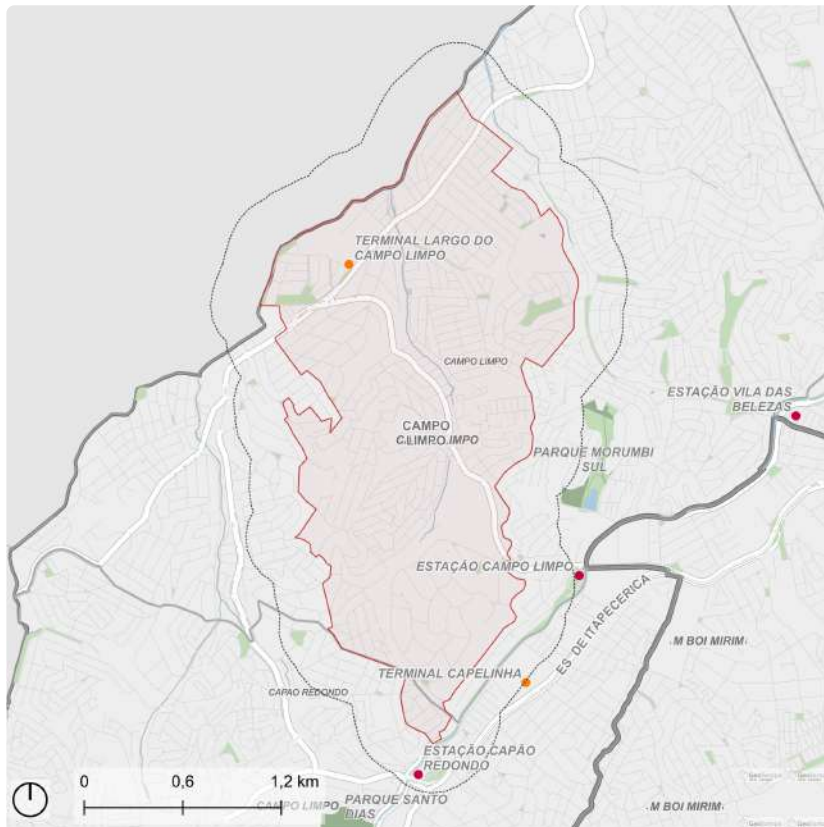

Fonte: PMSP  
Elaboração: SMUL/PLANURB - 2025  
Datum horizontal: SIRGAS 2000 | UTM 23 S

## DESCRIÇÃO (PRS)

Localizado na divisa com Taboão da Serra (limitado pela Av. Emerito Arbulu e Rua Mathilde de Abreu), estendendo-se até as proximidades da Av. Carlos Caldeira Filho. Compreende o Córrego Diniz e tem como principais vias a Av. Carlos Lacerda e a Estrada do Campo Limpo.

## EIXOS TEMÁTICOS

- Meio Ambiente
- Infraestrutura e Saneamento Ambiental
- Habitação Social
- Desenvolvimento Social e Equipamentos
- Mobilidade

## ID 314 | Córrego Diniz / Sub-Bacia Pirajussara

Intervenções previstas para o quadriênio: Programa de Metas 2025-2028 e Orçamento Cidadão 2026

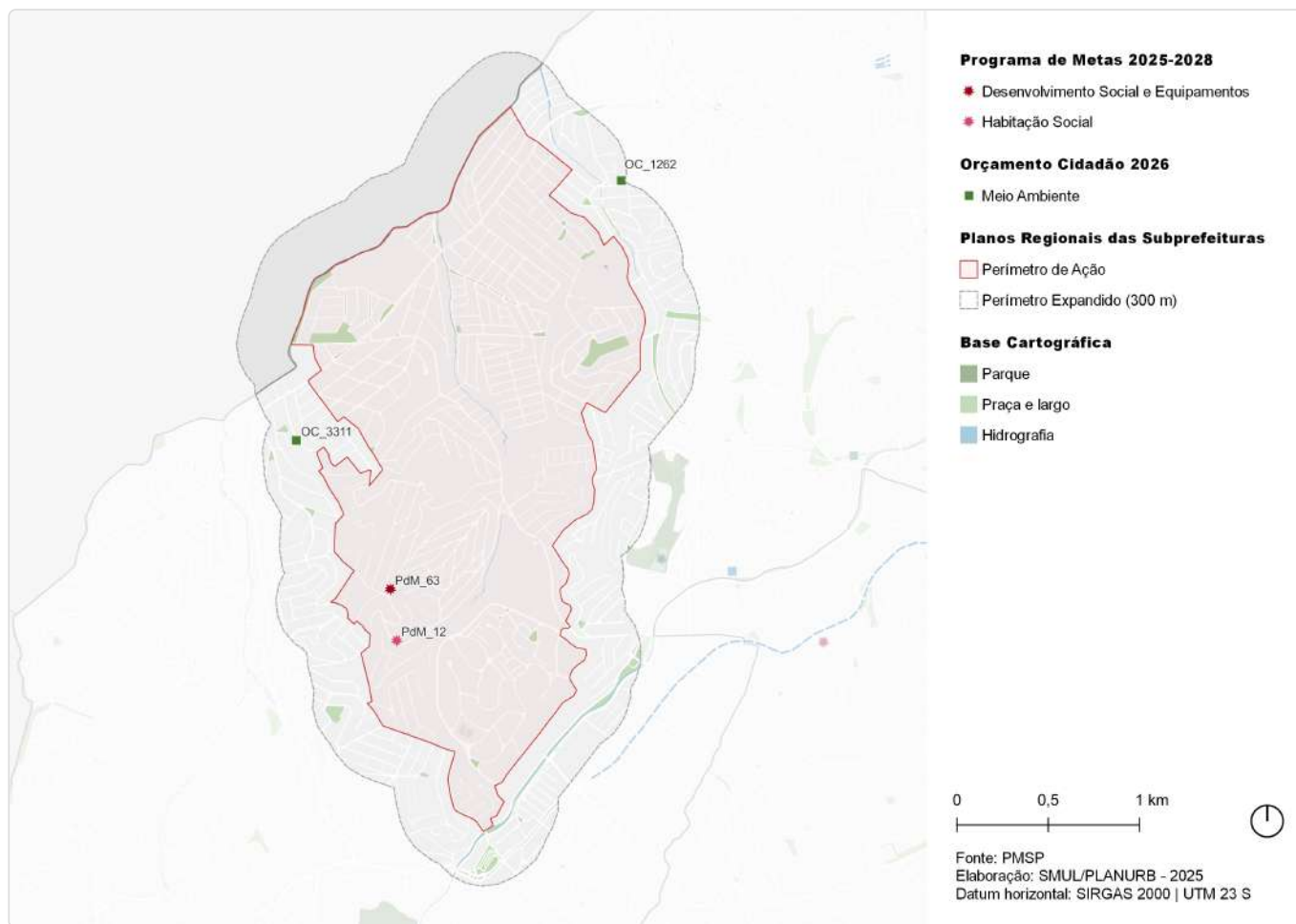

| ID      | Ação   | Descrição                  | Órgão(s) | Eixo temático                         | Subtema              |
|---------|--|----------------------------|----------|---------------------------------------|----------------------|
| PdM_12  | Realizar obras de canalização de córregos e contenção de encostas em 14 áreas prioritárias | Favela Viela 5             | SIURB    | Habituação Social                     | Área de Risco        |
| PdM_63  | Entrega de 48 novos equipamentos, entre os quais 15 UPAs e 25 UBSSs                        | UBS Alto Do Umarama        | SMS      | Desenvolvimento Social e Equipamentos | Equipamento de Saúde |
| OC_1262 | Reformar as área de lazer na Rua Jorge Soares de Macedo, Jd. Ana Maria                     | Rua Jorge Soares de Macedo | SUB      | Meio Ambiente                         | Espaço Livre Público |
| OC_3311 | Revitalizar a Praça Dib Audi, na Rua Januário da Cunha Barbosa                             | Praça Dib Audi             | SUB      | Meio Ambiente                         | Praça                |

# ID 314 | Córrego Diniz/Sub-Bacia Pirajussara

Outras ações previstas: Plano Diretor Estratégico (PDE)



| ID  | Ação  | Descrição                                   | Origem  | Eixo temático                         | Subtema                     |
|-----|---|---|---------|---------------------------------------|-----------------------------|
| 26  | Parque Urbano                                   | Morumbi Sul                                 | Mapa 5  | Meio Ambiente                         | Parque                      |
| 33  | Parque Urbano                                   | Horto do Ipê                                | Mapa 5  | Meio Ambiente                         | Parque                      |
| 147 | Ações prioritárias no sistema viário estrutural | Via Estrutural a Abrir                      | Mapa 8  | Mobilidade                            | Sistema viário              |
| 148 | Ação prioritária no sistema viário estrutural   | Intervenção viária pontual                  | Mapa 8  | Mobilidade                            | Sistema viário              |
| 155 | Metrô   | Linha 5 - Lilás                             | Mapa 9  | Mobilidade                            | Transporte público coletivo |
| 172 | Corredor de ônibus                              | Corredor - Capelinha - Campo Limpo - Taboão | Mapa 9  | Mobilidade                            | Transporte público coletivo |
| 180 | Corredor de ônibus                              | Corredor - Carlos Caldeira Filho            | Mapa 9  | Mobilidade                            | Transporte público coletivo |
| 410 | Canalização                                     | Canalização - Diniz                         | Mapa 12 | Infraestrutura e Saneamento Ambiental | Drenagem                    |
| 440 | Intervenção de drenagem                         | Reservatório - Olaria                       | Mapa 12 | Infraestrutura e Saneamento Ambiental | Drenagem                    |
| 467 | Intervenção de drenagem                         | Pôlder/Dique - Jardim D'Orly                | Mapa 12 | Infraestrutura e Saneamento Ambiental | Drenagem                    |
| 502 | Intervenção de drenagem                         | Reservatório - Pirajuçara 5                 | Mapa 12 | Infraestrutura e Saneamento Ambiental | Drenagem                    |

# ID 314 | Córrego Diniz/Sub-Bacia Pirajussara

Outras ações previstas: Planejamento Setorial

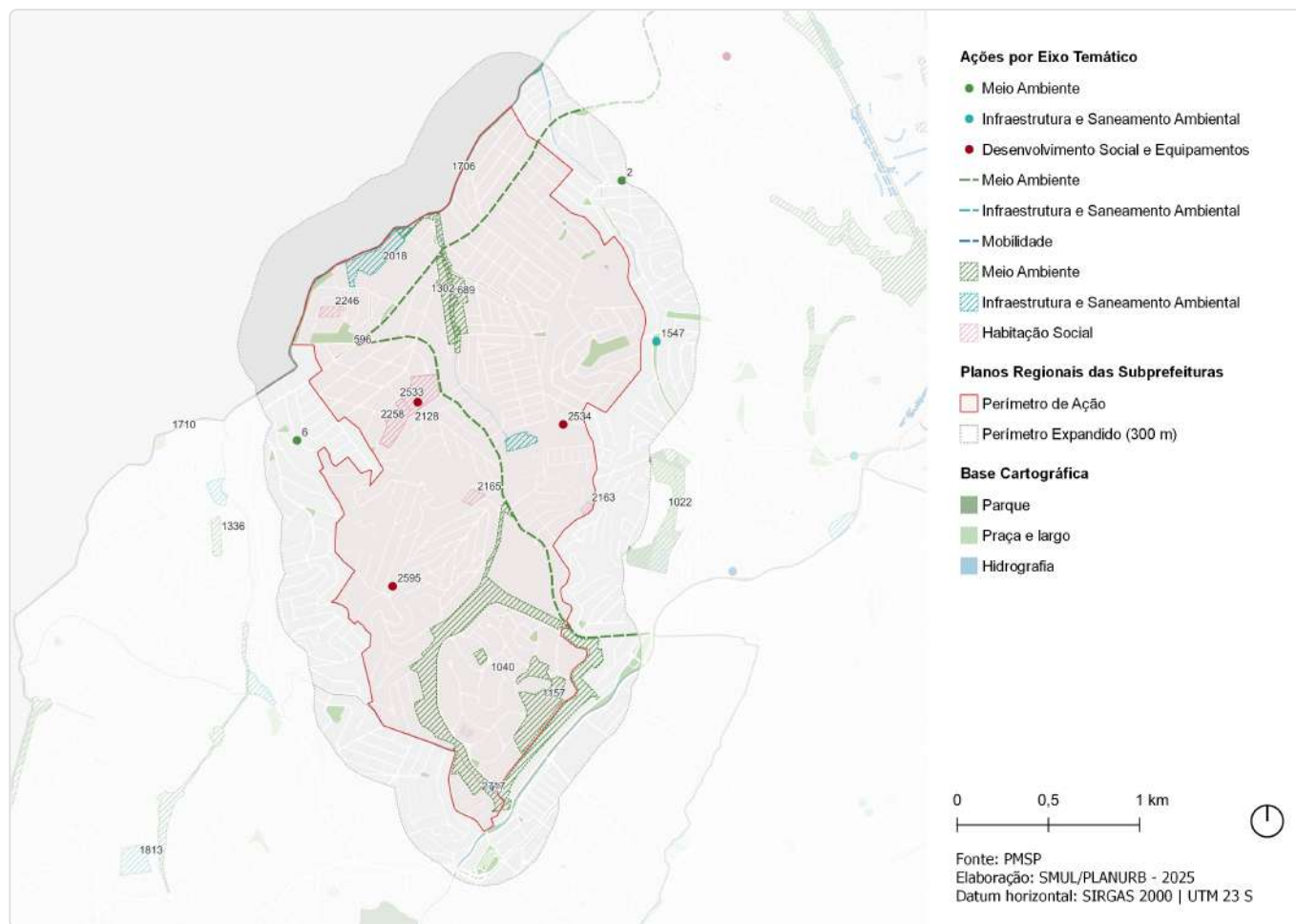

| ID   | Descrição   | Órgão | Eixo temático                         | Subtema                   |
|------|---|-------|---------------------------------------|---------------------------|
| 2    | Reformar as área de lazer na Rua Jorge Soares de Macedo, Jd. Ana Maria   Rua Jorge Soares de Macedo | SUB   | Meio Ambiente                         | Espaço Livre Público      |
| 6    | Revitalização de praça   Praça Dib Audi   | SUB   | Meio Ambiente                         | Praça                     |
| 596  | Rede de espaços públicos   Implantação de corredor verde - Est. do Campo Limpo                      | SVMA  | Meio Ambiente                         | Corredor Verde/ Ecológico |
| 689  | Parque linear   (PDI-01)  | SIURB | Meio Ambiente                         | Parque Linear             |
| 1022 | Parque   Parque Urbano - Morumbi Sul  | SVMA  | Meio Ambiente                         | Parque                    |
| 1040 | Parque   Parque Urbano - Horto do Ipê   | SVMA  | Meio Ambiente                         | Parque                    |
| 1157 | Parque   Horto do Ipê   | SVMA  | Meio Ambiente                         | Parque                    |
| 1302 | Corredor Verde   Ivar Beckman   | SVMA  | Meio Ambiente                         | Corredor Verde/ Ecológico |
| 1336 | Criação de praças e áreas verdes   Horta  | SVMA  | Meio Ambiente                         | Área Verde                |
| 1547 | Novo equipamento   Eco ponto - Olinda   | SMSUB | Infraestrutura e Saneamento Ambiental | Resíduos Sólidos          |
| 1695 | Estrutura de drenagem   Canalização   | SIURB | Infraestrutura e Saneamento Ambiental | Drenagem                  |
| 1706 | Estrutura de drenagem   Aumento de seção  | SIURB | Infraestrutura e Saneamento Ambiental | Drenagem                  |

| ID   | Descrição  | Órgão    | Eixo temático                         | Subtema                 |
|------|--|----------|---------------------------------------|-------------------------|
| 1710 | Estrutura de drenagem   Revestimento de seção  | SIURB    | Infraestrutura e Saneamento Ambiental | Drenagem                |
| 1813 | Reservatório   Aberto, esvaziamento por bombas   | SIURB    | Infraestrutura e Saneamento Ambiental | Drenagem                |
| 2018 | Reservatório   Pirajuçara 5 (RPI-21)   | SIURB    | Infraestrutura e Saneamento Ambiental | Drenagem                |
| 2128 | Provisão habitacional   PPP Municipal - Lote 8 - Entrega 3   | SEHAB    | Habitação Social                      | Provisão Habitacional   |
| 2163 | Provisão habitacional   Pode Entrar Entidades - Parque Ipê - Dona Deda                             | SEHAB    | Habitação Social                      | Provisão Habitacional   |
| 2165 | Provisão habitacional   Pode Entrar Empresas - Januario Zingaro                                    | SEHAB    | Habitação Social                      | Provisão Habitacional   |
| 2246 | Provisão habitacional   PPP Municipal - Lote 8 - Área Boris Davidoff - Entrega 2                   | SEHAB    | Habitação Social                      | Provisão Habitacional   |
| 2258 | Provisão habitacional   PPP Municipal - Lote 8 - Entrega 2   | SEHAB    | Habitação Social                      | Provisão Habitacional   |
| 2533 | Novo equipamento   Ginásio Esportivo do Campo Limpo  | SEME     | Desenvolvimento Social e Equipamentos | Equipamento de esporte  |
| 2534 | Requalificação de equipamento   CDC - Parque Ipê   | SEME     | Desenvolvimento Social e Equipamentos | Equipamento de esporte  |
| 2595 | Novas instalações   UBS Alto do Umuarama   | SMS      | Desenvolvimento Social e Equipamentos | Equipamento de Saúde    |
| 2717 | Requalificação de via pública   Requalificação de escadão - R. Francisco da Cruz Mellão - R. Lisse | SPREGULA | Mobilidade                            | Circulação de Pedestres |

# ID 327 | Paraisópolis / Jd. Colombo / Itapaiuna

Escala: Regional

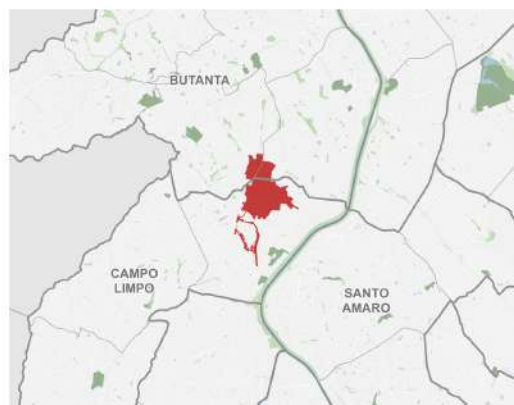
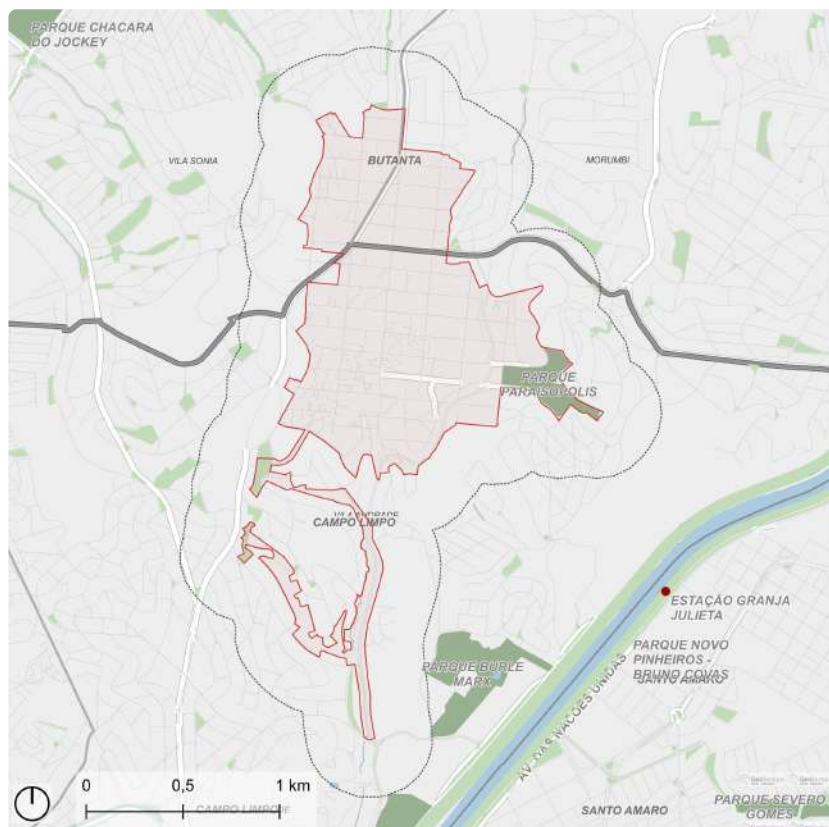

Fonte: PMSP  
Elaboração: SMUL/PLANURB - 2025  
Datum horizontal: SIRGAS 2000 | UTM 23 S

## DESCRIÇÃO (PRS)

Localizado entre as Avenidas Giovanni Gronchi e Hebe Camargo, o perímetro compreende as favelas Paraisópolis (Subprefeitura de Campo Limpo) e Jardim Colombo (Subprefeitura de Butantã). Inclui a área verde entre as ruas David Pimentel, Dona Maria Mesquita de Mota e Silva, e o eixo formado pela Rua Itapaiuna.

## EIXOS TEMÁTICOS

- Meio Ambiente
- Infraestrutura e Saneamento Ambiental
- Habitação Social
- Desenvolvimento Social e Equipamentos
- Mobilidade

## ID 327 | Paraisópolis / Jd. Colombo / Itapaiuna

Intervenções previstas para o quadriênio: Programa de Metas 2025-2028 e Orçamento Cidadão 2026

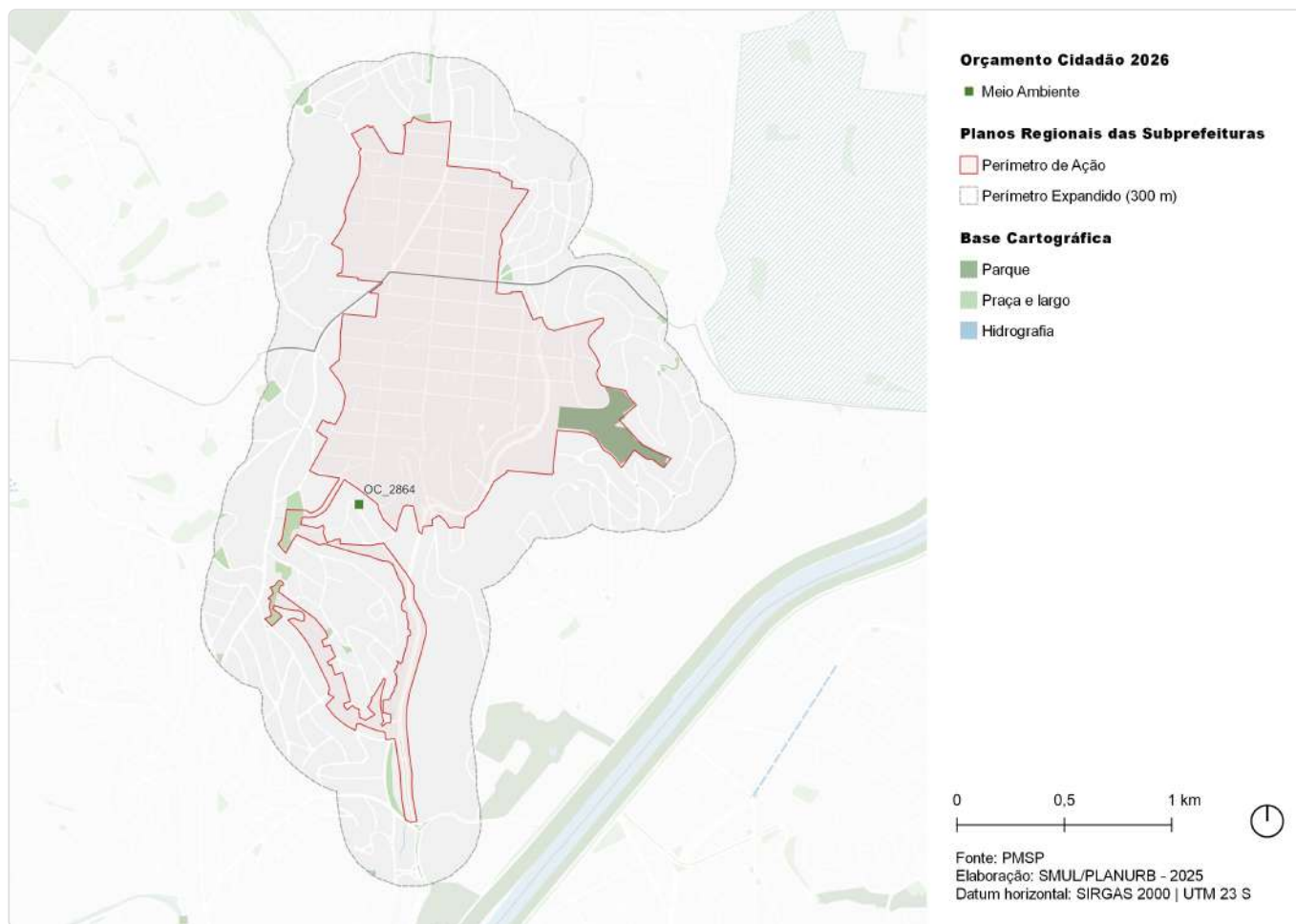

| ID      | Ação  | Descrição     | Órgão(s) | Eixo temático | Subtema |
|---------|---|---------------|----------|---------------|---------|
| OC_2864 | Reformar e revitalizar a Praça é Nossa, Rua Jerônimo de Campos Freire | Praça é Nossa | SUB      | Meio Ambiente | Praça   |

# ID 327 | Paraisópolis/Jd. Colombo/Itapaiuna

Outras ações previstas: Plano Diretor Estratégico (PDE)

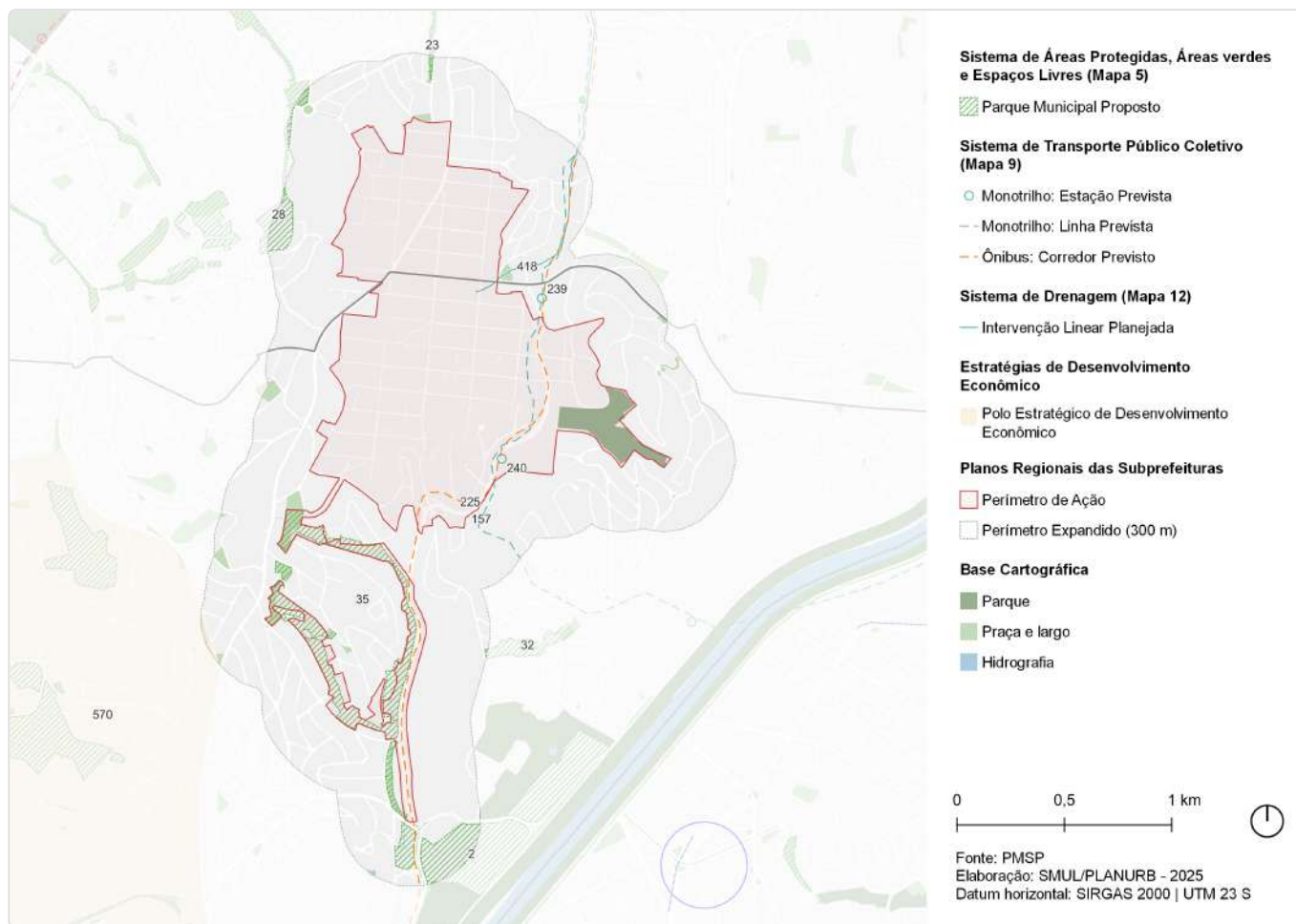

| ID  | Ação                                     | Descrição                                     | Origem  | Eixo temático                         | Subtema                     |
|-----|--|---|---------|---------------------------------------|-----------------------------|
| 2   | Parque de Conservação                    | Burle Marx - ampliação                        | Mapa 5  | Meio Ambiente                         | Parque                      |
| 23  | Parque Linear                            | Corveta Camacua                               | Mapa 5  | Meio Ambiente                         | Parque linear               |
| 28  | Parque Linear                            | Sérgio Vieira de Mello - Córrego Itarare      | Mapa 5  | Meio Ambiente                         | Parque linear               |
| 32  | Parque Urbano                            | Rua Clipperton                                | Mapa 5  | Meio Ambiente                         | Parque                      |
| 35  | Parque Linear                            | Itapaiuna                                     | Mapa 5  | Meio Ambiente                         | Parque linear               |
| 157 | Monotrilho                               | Linha 17 - Ouro                               | Mapa 9  | Mobilidade                            | Transporte público coletivo |
| 225 | Corredor de ônibus                       | Corredor - Perimetral Oeste                   | Mapa 9  | Mobilidade                            | Transporte público coletivo |
| 239 | Monotrilho                               | Estação Américo Mourano (Linha Ouro)          | Mapa 9  | Mobilidade                            | Transporte público coletivo |
| 240 | Monotrilho                               | Estação Paraisópolis (Linha Ouro)             | Mapa 9  | Mobilidade                            | Transporte público coletivo |
| 418 | Revitalização de córrego                 | Antonico                                      | Mapa 12 | Infraestrutura e Saneamento Ambiental | Drenagem                    |
| 570 | Estratégias de Desenvolvimento Econômico | Polo Estratégico de Desenvolvimento Econômico | Art.177 | Desenvolvimento Econômico Sustentável | Centralidades               |

# ID 327 | Paraisópolis/Jd. Colombo/Itapaiuna

Outras ações previstas: Planejamento Setorial

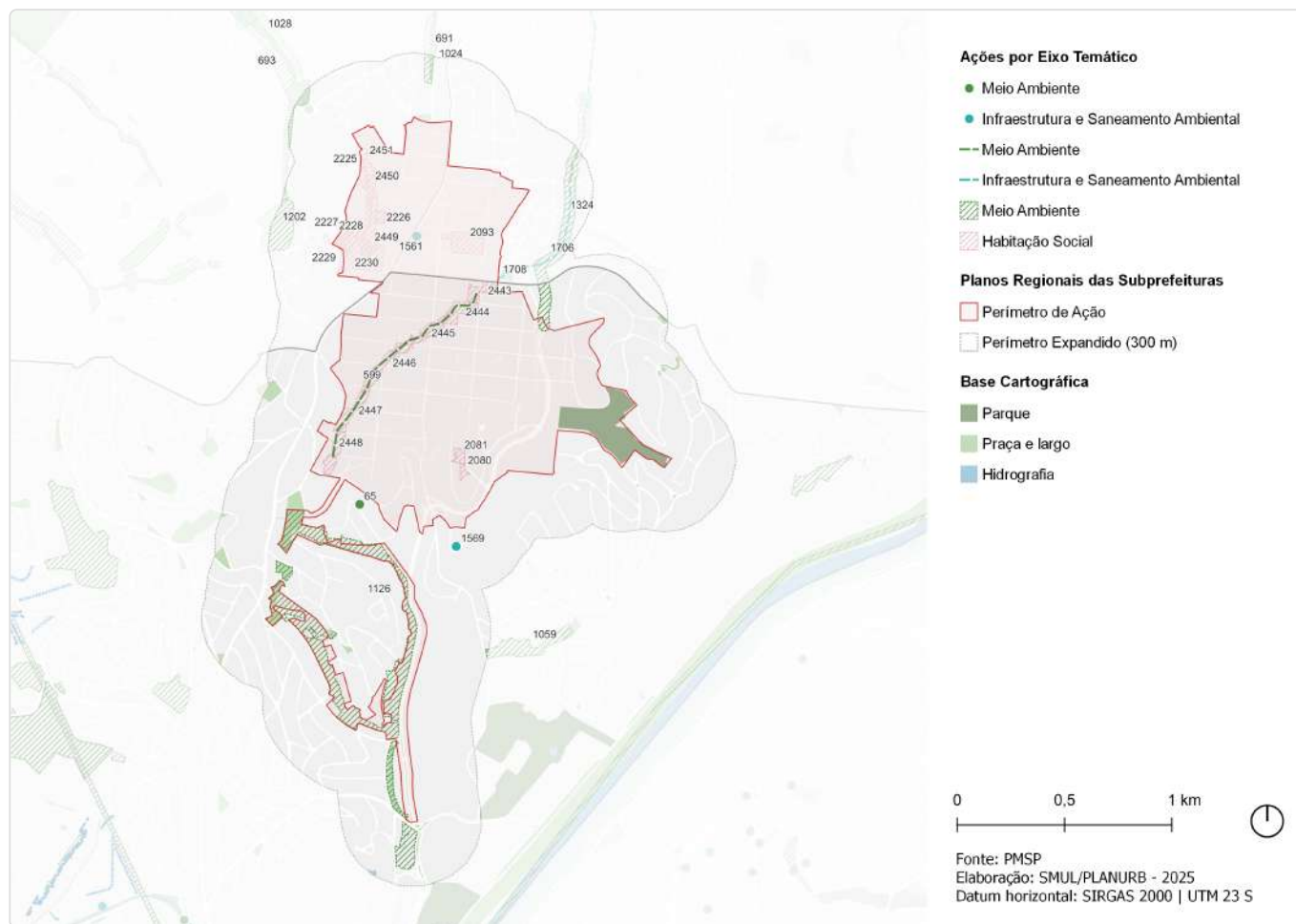

| ID   | Descrição   | Órgão | Eixo temático                         | Subtema                      |
|------|---|-------|---------------------------------------|------------------------------|
| 65   | Reforma e revitalização de praça   Praça é Nossa                  | SUB   | Meio Ambiente                         | Praça                        |
| 599  | Parque linear   | SIURB | Meio Ambiente                         | Parque Linear                |
| 691  | Parque linear   (PCV-01)  | SIURB | Meio Ambiente                         | Parque Linear                |
| 693  | Parque linear   (PIE-01)  | SIURB | Meio Ambiente                         | Parque Linear                |
| 1024 | Parque   Parque Linear - Corveta Camacua                          | SVMA  | Meio Ambiente                         | Parque Linear                |
| 1028 | Parque   Parque Linear - Sérgio Vieira de Mello - Córrego Itararé | SVMA  | Meio Ambiente                         | Parque Linear                |
| 1059 | Parque   Parque Urbano - R. Clipperton                            | SVMA  | Meio Ambiente                         | Parque                       |
| 1126 | Parque   Parque Linear - Itapaiuna                                | SVMA  | Meio Ambiente                         | Parque Linear                |
| 1202 | Parque   Parque Linear - Sérgio Vieira de Mello                   | SVMA  | Meio Ambiente                         | Parque Linear                |
| 1324 | Corredor Verde   Eliseu de Almeida - Paraisópolis                 | SVMA  | Meio Ambiente                         | Corredor Verde/<br>Ecológico |
| 1561 | Novo equipamento   Ecoporto - Giovani Gronchi                     | SMSUB | Infraestrutura e Saneamento Ambiental | Resíduos Sólidos             |
| 1569 | Novo equipamento   Ecoporto - Paraisópolis                        | SMSUB | Infraestrutura e Saneamento Ambiental | Resíduos Sólidos             |
| 1695 | Estrutura de drenagem   Canalização                               | SIURB | Infraestrutura e Saneamento Ambiental | Drenagem                     |

| ID   | Descrição   | Órgão | Eixo temático                         | Subtema               |
|------|---|-------|---------------------------------------|-----------------------|
| 1706 | Estrutura de drenagem   Aumento de seção  | SIURB | Infraestrutura e Saneamento Ambiental | Drenagem              |
| 1708 | Estrutura de drenagem   Reforço de galeria  | SIURB | Infraestrutura e Saneamento Ambiental | Drenagem              |
| 2080 | Provisão habitacional   Produção Direta - Paraisópolis - Pq Sanfona K                         | SEHAB | Habitação Social                      | Provisão Habitacional |
| 2081 | Provisão habitacional   Produção Direta - Paraisópolis - Pq Sanfona I                         | SEHAB | Habitação Social                      | Provisão Habitacional |
| 2093 | Provisão habitacional   Produção Direta - José Dias (Paraisópolis e Colombo)                  | SEHAB | Habitação Social                      | Provisão Habitacional |
| 2225 | Provisão habitacional   Produção Direta - Paraisópolis / Colombo - 2ª Etapa (área 1)          | SEHAB | Habitação Social                      | Provisão Habitacional |
| 2226 | Provisão habitacional   Produção Direta - Paraisópolis / Colombo - 2ª Etapa (área 4)          | SEHAB | Habitação Social                      | Provisão Habitacional |
| 2227 | Provisão habitacional   Produção Direta - Paraisópolis / Colombo - 2ª Etapa (área 5) Quadra A | SEHAB | Habitação Social                      | Provisão Habitacional |
| 2228 | Provisão habitacional   Produção Direta - Paraisópolis / Colombo - 2ª Etapa (área 5) Quadra B | SEHAB | Habitação Social                      | Provisão Habitacional |
| 2229 | Provisão habitacional   Produção Direta - Paraisópolis / Colombo - 2ª Etapa (área 5) Quadra C | SEHAB | Habitação Social                      | Provisão Habitacional |
| 2230 | Provisão habitacional   Produção Direta - Paraisópolis / Colombo - 2ª Etapa (área 5) Quadra E | SEHAB | Habitação Social                      | Provisão Habitacional |
| 2441 | Urbanização   Paraisópolis / Colombo - 2ª Etapa   | SEHAB | Habitação Social                      | Urbanização           |
| 2443 | Urbanização   Paraisópolis / Setor Antonico - Setor 1   | SEHAB | Habitação Social                      | Urbanização           |
| 2444 | Urbanização   Paraisópolis / Setor Antonico - Setor 2   | SEHAB | Habitação Social                      | Urbanização           |
| 2445 | Urbanização   Paraisópolis / Setor Antonico - Setor 3   | SEHAB | Habitação Social                      | Urbanização           |
| 2446 | Urbanização   Paraisópolis / Setor Antonico - Setor 4   | SEHAB | Habitação Social                      | Urbanização           |
| 2447 | Urbanização   Paraisópolis / Setor Antonico - Setor 5   | SEHAB | Habitação Social                      | Urbanização           |
| 2448 | Urbanização   Paraisópolis / Setor Antonico - Setor 6   | SEHAB | Habitação Social                      | Urbanização           |
| 2449 | Urbanização   Paraisópolis / Colombo - 1ª Etapa - Setor 3                                     | SEHAB | Habitação Social                      | Urbanização           |
| 2450 | Urbanização   Paraisópolis / Colombo - 1ª Etapa - Setor 2                                     | SEHAB | Habitação Social                      | Urbanização           |
| 2451 | Urbanização   Paraisópolis / Colombo - 1ª Etapa - Setor 1                                     | SEHAB | Habitação Social                      | Urbanização           |

# ID 340 | Córregos Pires Caboré / Mirandas / Sub-Bacia Pirajussara

Escala: Regional

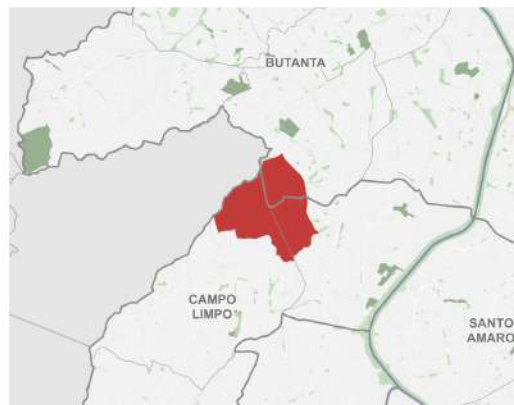
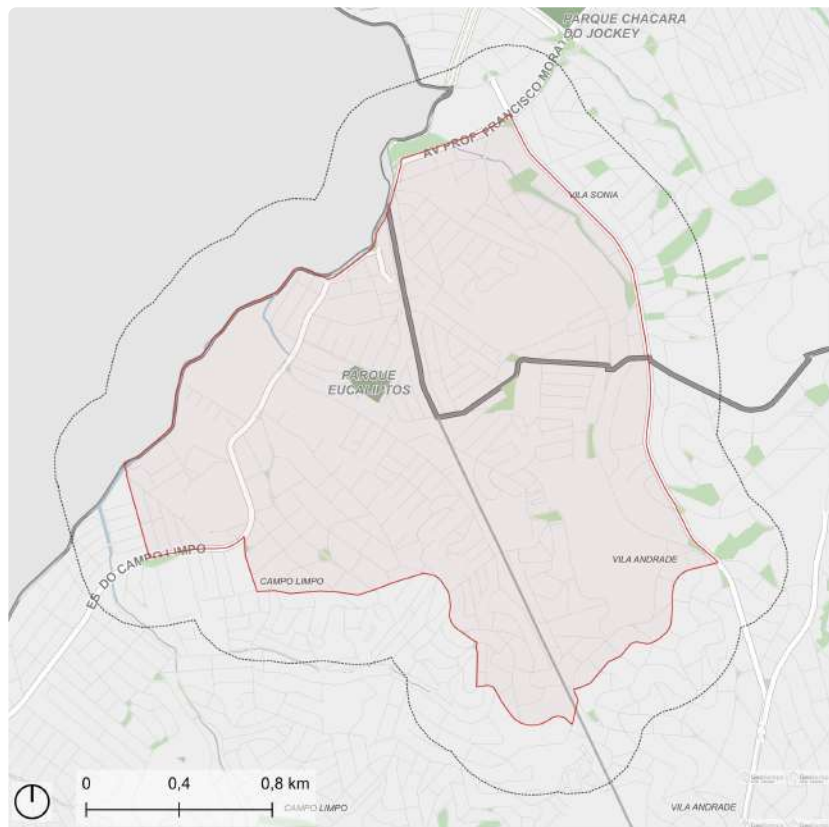

Fonte: PMSP  
Elaboração: SMUL/PLANURB - 2025  
Datum horizontal: SIRGAS 2000 | UTM 23 S

## DESCRIÇÃO (PRS)

Perímetro localizado nos distritos de Campo Limpo, Vila Andrade e Vila Sônia (sendo este pertencente à Subprefeitura de Butantã), e limitado a noroeste pelo Município de Taboão da Serra. O perímetro engloba três córregos: Córrego Pires-Caboré, córrego sem denominação localizado na Viela da Paz e Córrego dos Mirandas. Favelas, núcleos e loteamentos presentes no perímetro: Franco Alfano, Viela da Paz, Núcleo Viela da Paz, Jaracatia I, Jaracatia II, Mirandas I, Mirandas II, Praia, Vila Praia, Joaquim Roseira, Jardim das Palmas, Chico Vicente, Francisco Sales, Passagem Noturna, Vila Morumbi, Olaria, Canto do Rio Verde.

## EIXOS TEMÁTICOS

- Meio Ambiente
- Infraestrutura e Saneamento Ambiental
- Habitação Social
- Desenvolvimento Social e Equipamentos
- Mobilidade

## ID 340 | Córregos Pires Caboré / Mirandas / Sub-Bacia Pirajussara

Intervenções previstas para o quadriênio: Programa de Metas 2025-2028 e Orçamento Cidadão 2026



| ID      | Ação   | Descrição  | Órgão(s) | Eixo temático | Subtema        |
|---------|--|--|----------|---------------|----------------|
| OC_2800 | Reformar e implantar corrimão em vielas no Jd. das Palmas e Jd. Maria Duarte | Rua José Maria Pinto Zilli com acesso a Rua Manoel Filinto Gomes | SUB      | Mobilidade    | Acessibilidade |

# ID 340 | Córregos Pires Caboré/Mirandas/Sub-Bacia Pirajussara

Outras ações previstas: Plano Diretor Estratégico (PDE)

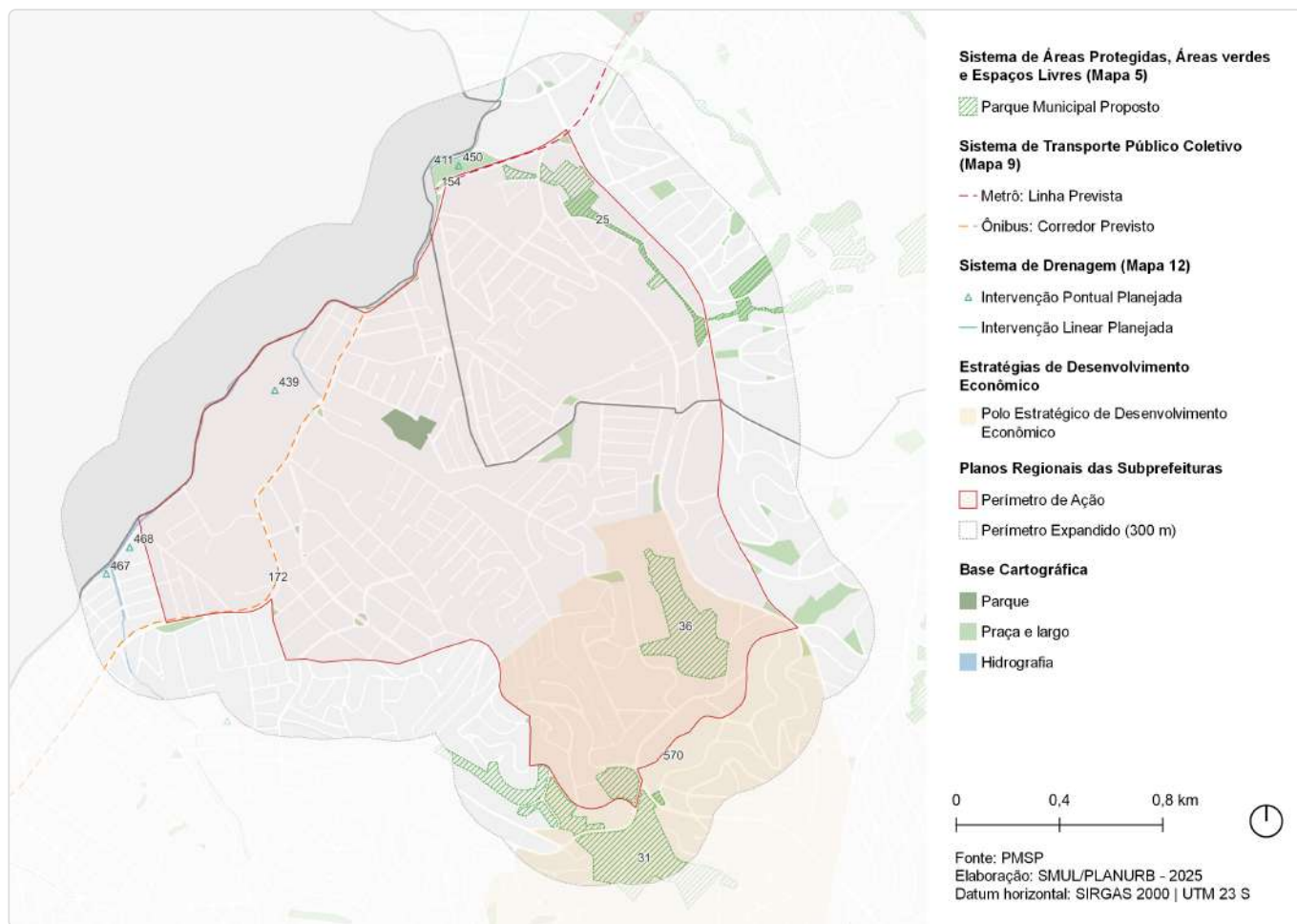

| ID  | Ação                                     | Descrição                                     | Origem  | Eixo temático                         | Subtema                     |
|-----|--|---|---------|---------------------------------------|-----------------------------|
| 25  | Parque Linear                            | Pires Cabore                                  | Mapa 5  | Meio Ambiente                         | Parque linear               |
| 31  | Parque Urbano                            | Capadocia                                     | Mapa 5  | Meio Ambiente                         | Parque                      |
| 36  | Parque Urbano                            | Nascentes do Cabore                           | Mapa 5  | Meio Ambiente                         | Parque                      |
| 154 | Metrô                                    | Linha 4 - Amarela                             | Mapa 9  | Mobilidade                            | Transporte público coletivo |
| 172 | Corredor de ônibus                       | Corredor - Capelinha - Campo Limpo - Taboão   | Mapa 9  | Mobilidade                            | Transporte público coletivo |
| 411 | Revestimento de fundo                    | Revestimento de fundo - Pirajuçara            | Mapa 12 | Infraestrutura e Saneamento Ambiental | Drenagem                    |
| 439 | Intervenção de drenagem                  | Reservatório - Sharp                          | Mapa 12 | Infraestrutura e Saneamento Ambiental | Drenagem                    |
| 450 | Intervenção de drenagem                  | Reservatório - Cedrolândia                    | Mapa 12 | Infraestrutura e Saneamento Ambiental | Drenagem                    |
| 467 | Intervenção de drenagem                  | Pôlder/Dique - Jardim D'Orly                  | Mapa 12 | Infraestrutura e Saneamento Ambiental | Drenagem                    |
| 468 | Intervenção de drenagem                  | Pôlder/Dique - Parque Esmeralda               | Mapa 12 | Infraestrutura e Saneamento Ambiental | Drenagem                    |
| 570 | Estratégias de Desenvolvimento Econômico | Polo Estratégico de Desenvolvimento Econômico | Art.177 | Desenvolvimento Econômico Sustentável | Centralidades               |

# ID 340 | Córregos Pires Caboré/Mirandas/Sub-Bacia Pirajussara

Outras ações previstas: Planejamento Setorial

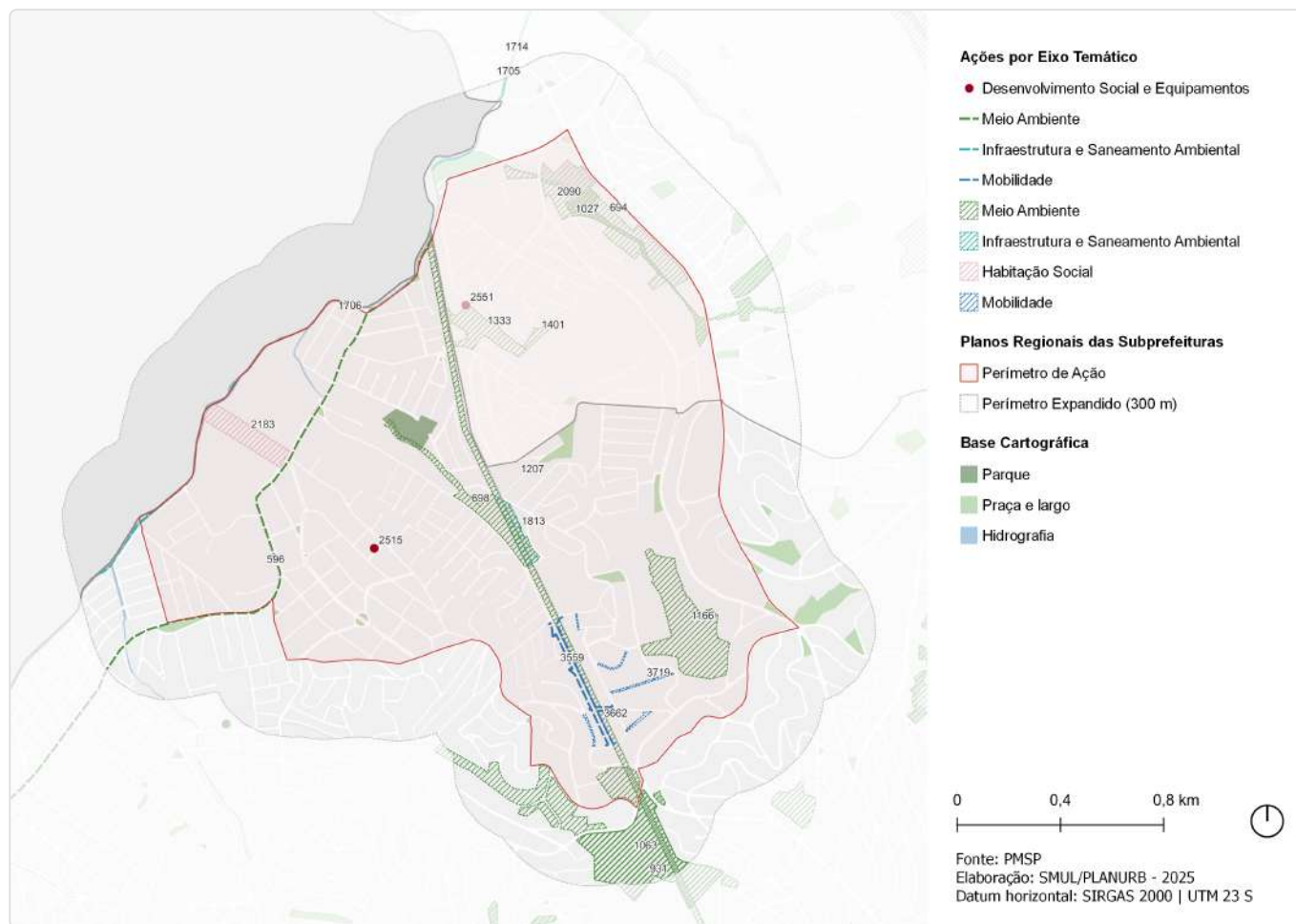

| ID   | Descrição   | Órgão             | Eixo temático                         | Subtema                   |
|------|---|-------------------|---------------------------------------|---------------------------|
| 596  | Rede de espaços públicos   Implantação de corredor verde - Est. do Campo Limpo  | SVMA              | Meio Ambiente                         | Corredor Verde/ Ecológico |
| 694  | Parque linear   (PPS-01)  | SIURB             | Meio Ambiente                         | Parque Linear             |
| 698  | Parque linear   (PMI-01)  | SIURB             | Meio Ambiente                         | Parque Linear             |
| 931  | Rede de espaços públicos   Parque proposto no PDE - Vila Andrade                | SMUL; SPURBANISMO | Meio Ambiente                         | Parque                    |
| 1027 | Parque   Parque Linear - Pires Caboré   | SVMA              | Meio Ambiente                         | Parque Linear             |
| 1063 | Parque   Parque Urbano - Capadócia  | SVMA              | Meio Ambiente                         | Parque                    |
| 1166 | Parque   Cabeceira do Cabore  | SVMA              | Meio Ambiente                         | Parque                    |
| 1207 | Corredor Verde   Corredor Polinizador - Linhão Zona Oeste-Sul                   | SVMA              | Meio Ambiente                         | Corredor Verde/ Ecológico |
| 1333 | Requalificação de praças e áreas verdes   Área Verde                            | SVMA              | Meio Ambiente                         | Área Verde                |
| 1401 | Criação de praças e áreas verdes   Praça - Av. Caiafia - R. Francisco Fernandes | SVMA              | Meio Ambiente                         | Praça                     |
| 1705 | Estrutura de drenagem   Revestimento de fundo                                   | SIURB             | Infraestrutura e Saneamento Ambiental | Drenagem                  |
| 1706 | Estrutura de drenagem   Aumento de seção  | SIURB             | Infraestrutura e Saneamento Ambiental | Drenagem                  |

| ID   | Descrição  | Órgão             | Eixo temático                         | Subtema                 |
|------|--|-------------------|---------------------------------------|-------------------------|
| 1714 | Estrutura de drenagem   Abertura de canal  | SIURB             | Infraestrutura e Saneamento Ambiental | Drenagem                |
| 1813 | Reservatório   Aberto, esvaziamento por bombas   | SIURB             | Infraestrutura e Saneamento Ambiental | Drenagem                |
| 2090 | Provisão habitacional   Produção Direta - Luiz Migliano (Viela da Paz)                               | SEHAB             | Habitação Social                      | Provisão Habitacional   |
| 2183 | Provisão habitacional   Pode Entrar Empresas - Campo Limpo Atacado                                   | SEHAB             | Habitação Social                      | Provisão Habitacional   |
| 2515 | Requalificação de equipamento   CE - Campo Limpo   | SEME              | Desenvolvimento Social e Equipamentos | Equipamento de esporte  |
| 2551 | Novo equipamento   CEI - Viela da Paz  | SME               | Desenvolvimento Social e Equipamentos | Equipamento de Educação |
| 3559 | Melhoramento viário   Abertura de via - R. Francisco de Sales - R. Canto do Rio Verde                | SMUL; SPURBANISMO | Mobilidade                            | Sistema Viário          |
| 3662 | Melhoramento viário   Prolongamento de via - R. da Chibata, desde a R. Canto do Rio Verde - via VA-I | SMUL; SPURBANISMO | Mobilidade                            | Sistema Viário          |
| 3719 | Melhoramento viário   Abertura de via - Vila Andrade   | SMUL; SPURBANISMO | Mobilidade                            | Sistema Viário          |

# ID 343 | Estrada do Campo Limpo e Av. Carlos Lacerda

Escala: Regional

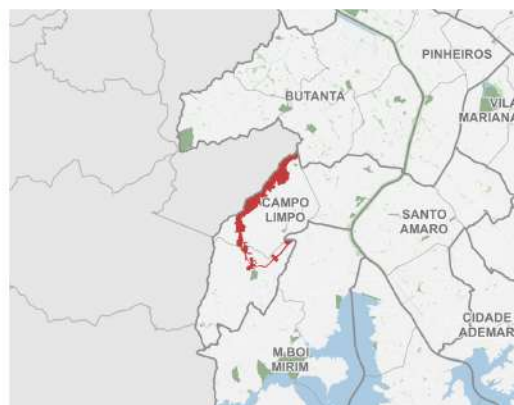
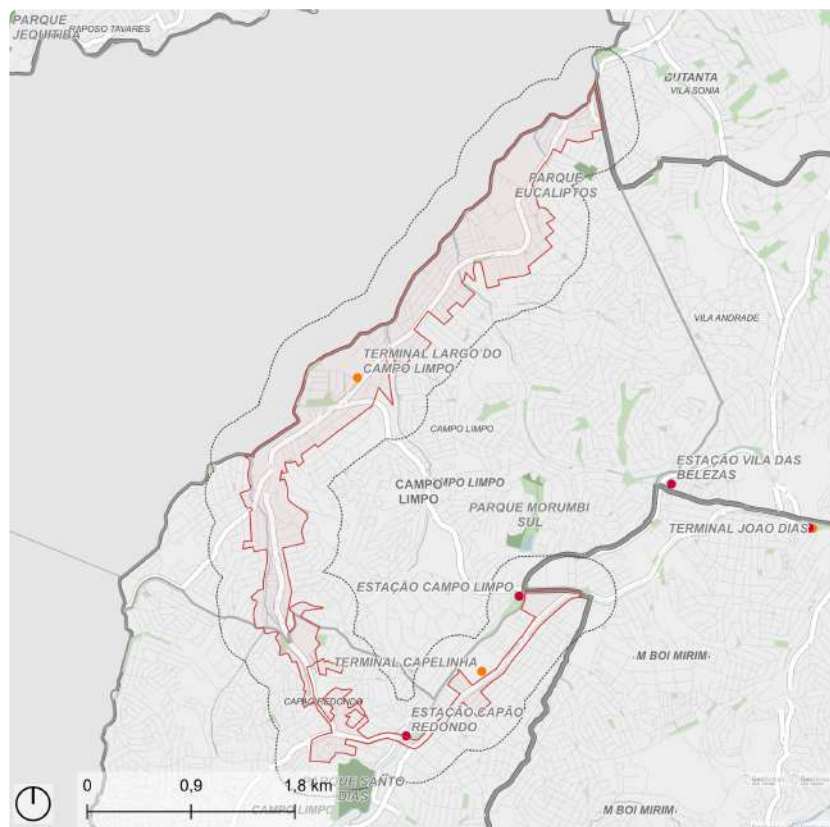

Fonte: PMSP  
Elaboração: SMUL/PLANURB - 2025  
Datum horizontal: SIRGAS 2000 | UTM 23 S

## DESCRIÇÃO (PRS)

Compreende o eixo formado pela Avenida Carlos Lacerda e Estrada do Campo Limpo, incluindo as Estações de Metrô Campo Limpo e Capão Redondo e os Terminais Capelinha e Campo Limpo. Presença do Córrego Pirajussara na divisa com Taboão da Serra.

## EIXOS TEMÁTICOS

- Meio Ambiente
- Infraestrutura e Saneamento Ambiental
- Desenvolvimento Econômico Sustentável
- Desenvolvimento Social e Equipamentos
- Mobilidade

# ID 343 | Estrada do Campo Limpo e Avenida Carlos Lacerda

Intervenções previstas para o quadriênio: Programa de Metas 2025-2028 e Orçamento Cidadão 2026

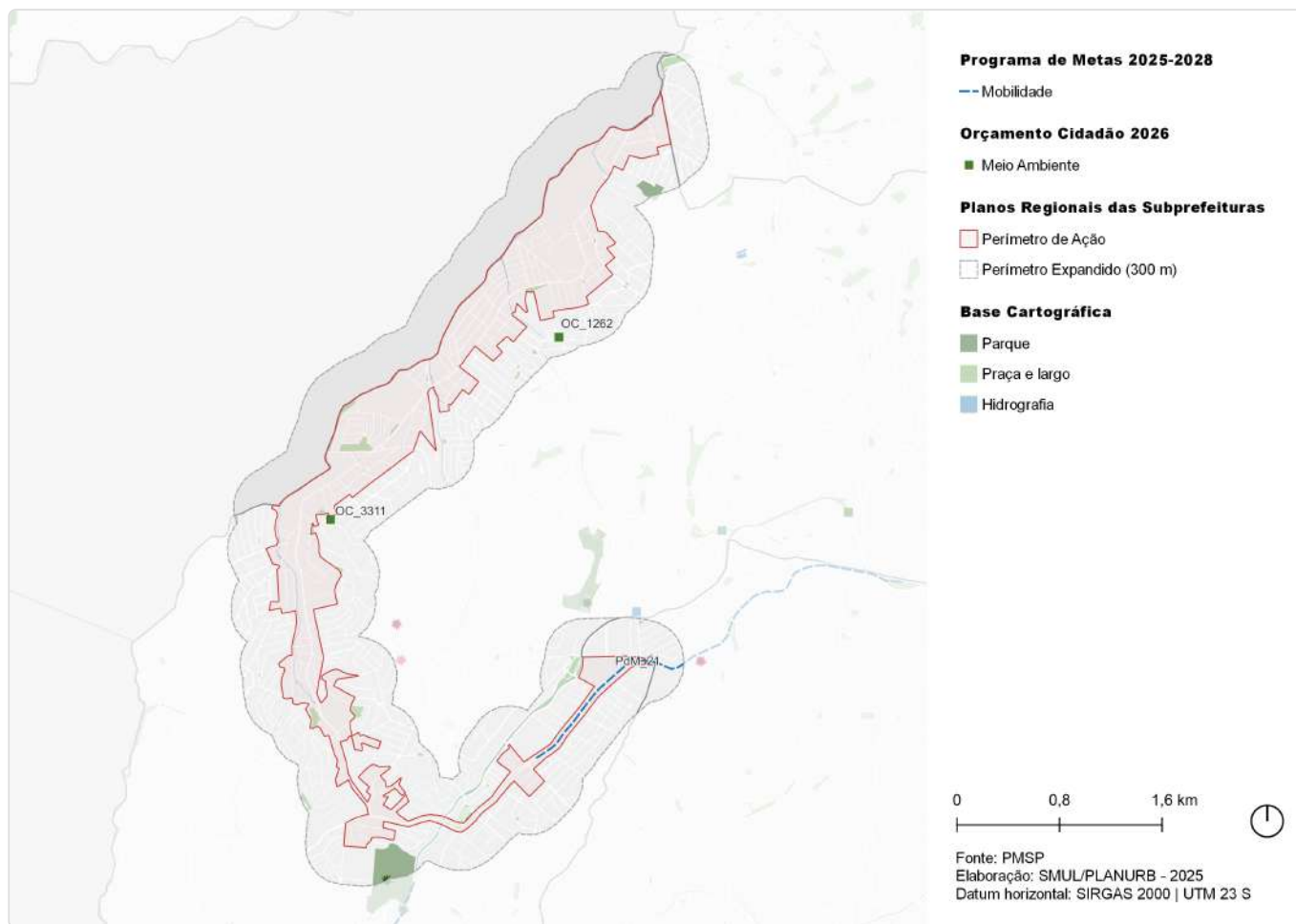

| ID      | Ação   | Descrição                                      | Órgão(s)       | Eixo temático | Subtema                                     |
|---------|--|--|----------------|---------------|---|
| PdM_21  | Requalificar o Corredor Itapeverica                                    | Corredor Itapeverica / João Dias / Santo Amaro | SIURB; SPOBRAS | Mobilidade    | Transporte Público Coletivo; Acessibilidade |
| OC_1262 | Reformar as área de lazer na Rua Jorge Soares de Macedo, Jd. Ana Maria | Rua Jorge Soares de Macedo                     | SUB            | Meio Ambiente | Espaço Livre Público                        |
| OC_3311 | Revitalizar a Praça Dib Audi, na Rua Januário da Cunha Barbosa         | Praça Dib Audi                                 | SUB            | Meio Ambiente | Praça                                       |

# ID 343 | Estrada do Campo Limpo e Av. Carlos Lacerda

Outras ações previstas: Plano Diretor Estratégico (PDE)

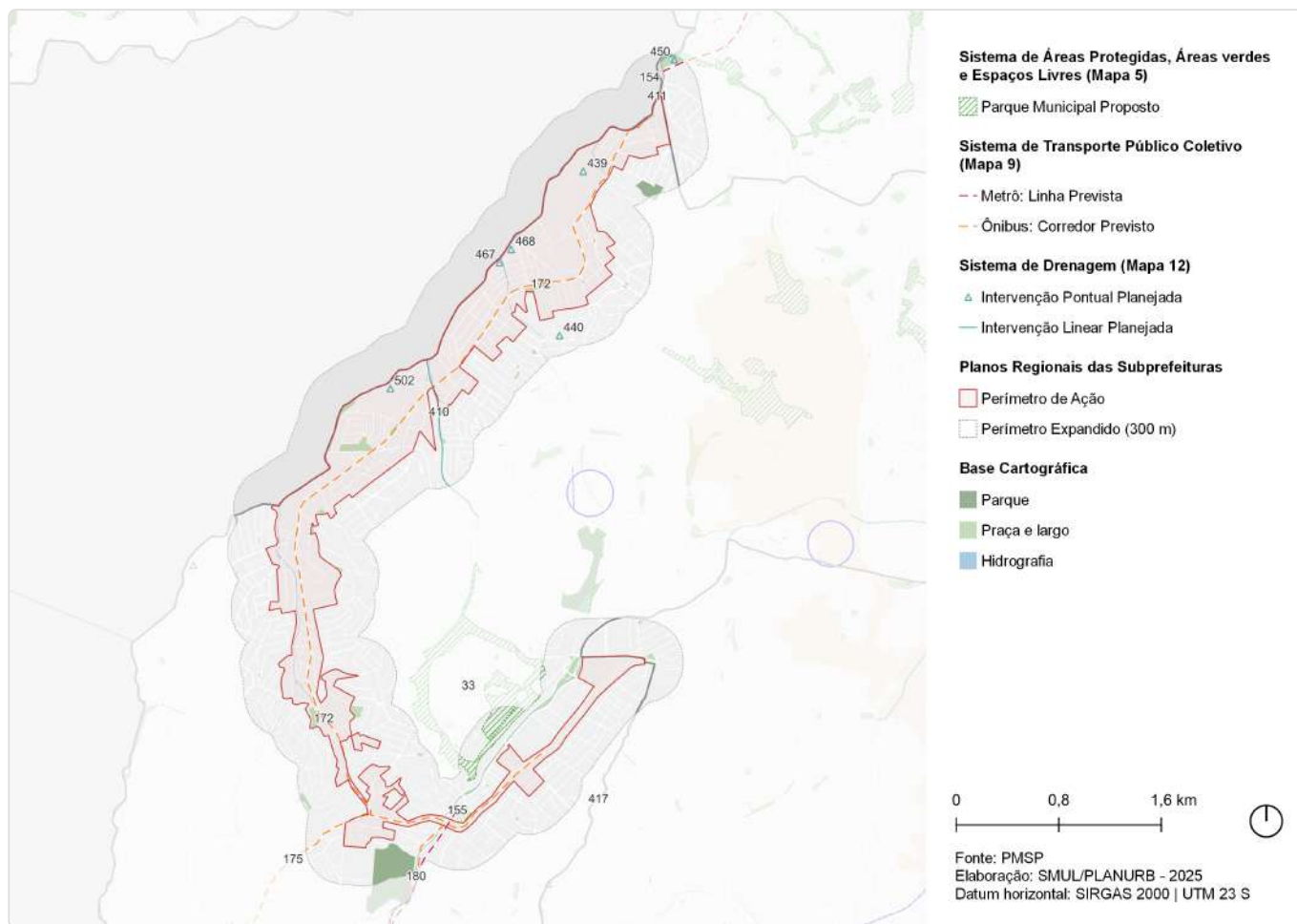

| ID  | Ação                    | Descrição                                   | Origem  | Eixo temático                         | Subtema                     |
|-----|-------------------------|---|---------|---------------------------------------|-----------------------------|
| 33  | Parque Urbano           | Horto do Ipê                                | Mapa 5  | Meio Ambiente                         | Parque                      |
| 154 | Metrô                   | Linha 4 - Amarela                           | Mapa 9  | Mobilidade                            | Transporte público coletivo |
| 155 | Metrô                   | Linha 5 - Lilás                             | Mapa 9  | Mobilidade                            | Transporte público coletivo |
| 172 | Corredor de ônibus      | Corredor - Capelinha - Campo Limpo - Taboão | Mapa 9  | Mobilidade                            | Transporte público coletivo |
| 175 | Corredor de ônibus      | Corredor - Itapecerica (extensão)           | Mapa 9  | Mobilidade                            | Transporte público coletivo |
| 180 | Corredor de ônibus      | Corredor - Carlos Caldeira Filho            | Mapa 9  | Mobilidade                            | Transporte público coletivo |
| 410 | Canalização             | Canalização - Diniz                         | Mapa 12 | Infraestrutura e Saneamento Ambiental | Drenagem                    |
| 411 | Revestimento de fundo   | Revestimento de fundo - Pirajuçara          | Mapa 12 | Infraestrutura e Saneamento Ambiental | Drenagem                    |
| 417 | Canalização             | Canalização - Freitas                       | Mapa 12 | Infraestrutura e Saneamento Ambiental | Drenagem                    |
| 439 | Intervenção de drenagem | Reservatório - Sharp                        | Mapa 12 | Infraestrutura e Saneamento Ambiental | Drenagem                    |
| 440 | Intervenção de drenagem | Reservatório - Olaria                       | Mapa 12 | Infraestrutura e Saneamento Ambiental | Drenagem                    |

| ID  | Ação                    | Descrição                       | Origem  | Eixo temático                         | Subtema  |
|-----|-------------------------|---------------------------------|---------|---------------------------------------|----------|
| 450 | Intervenção de drenagem | Reservatório - Cedrolândia      | Mapa 12 | Infraestrutura e Saneamento Ambiental | Drenagem |
| 467 | Intervenção de drenagem | Pôlder/Dique - Jardim D'Orly    | Mapa 12 | Infraestrutura e Saneamento Ambiental | Drenagem |
| 468 | Intervenção de drenagem | Pôlder/Dique - Parque Esmeralda | Mapa 12 | Infraestrutura e Saneamento Ambiental | Drenagem |
| 502 | Intervenção de drenagem | Reservatório - Pirajuçara 5     | Mapa 12 | Infraestrutura e Saneamento Ambiental | Drenagem |

# ID 343 | Estrada do Campo Limpo e Av. Carlos Lacerda

Outras ações previstas: Planejamento Setorial

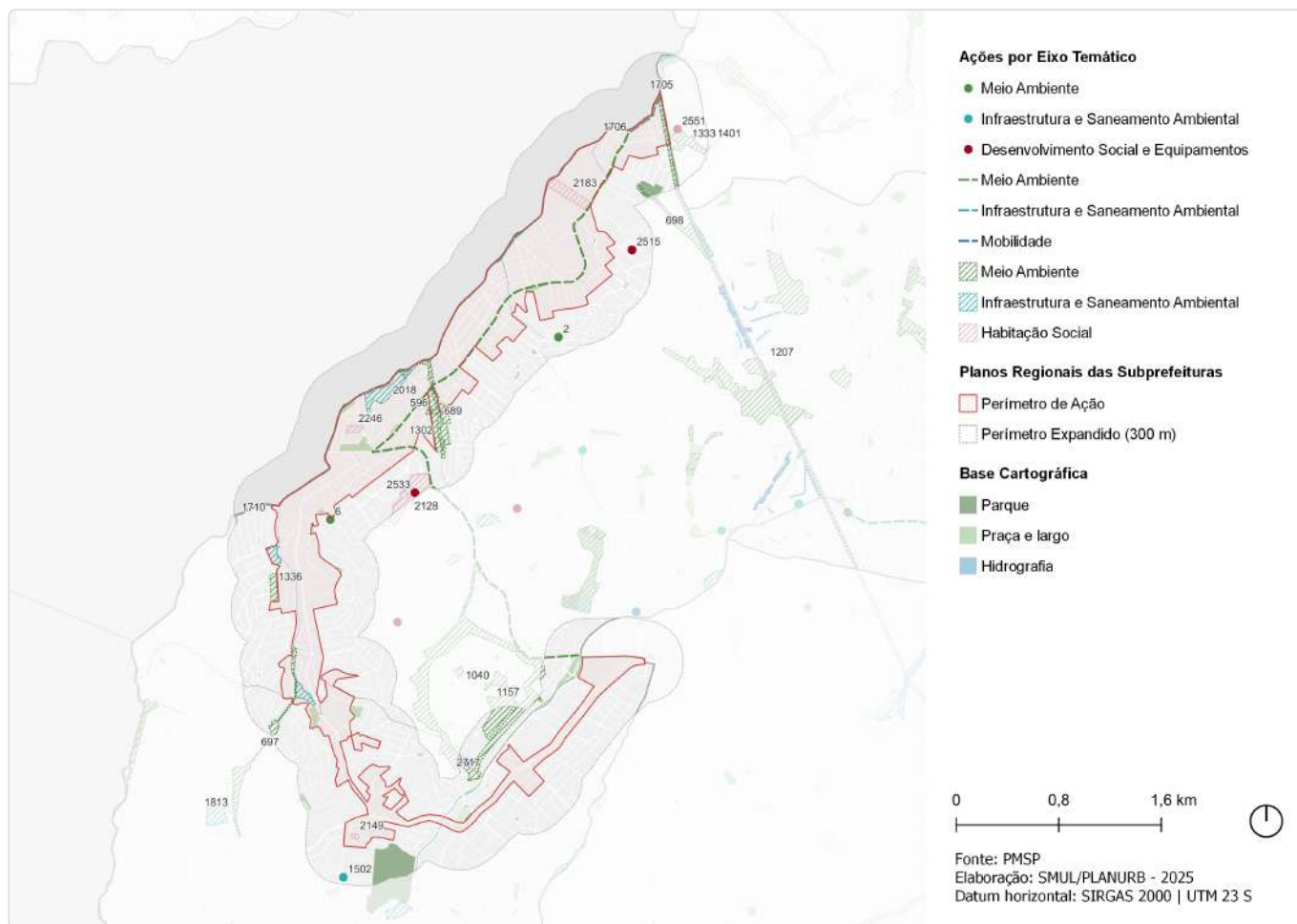

| ID   | Descrição   | Órgão | Eixo temático | Subtema                   |
|------|---|-------|---------------|---------------------------|
| 2    | Reformar as área de lazer na Rua Jorge Soares de Macedo, Jd. Ana Maria   Rua Jorge Soares de Macedo | SUB   | Meio Ambiente | Espaço Livre Público      |
| 6    | Revitalização de praça   Praça Dib Audi   | SUB   | Meio Ambiente | Praça                     |
| 596  | Rede de espaços públicos   Implantação de corredor verde - Est. do Campo Limpo                      | SVMA  | Meio Ambiente | Corredor Verde/ Ecológico |
| 689  | Parque linear   (PDI-01)  | SIURB | Meio Ambiente | Parque Linear             |
| 697  | Parque linear   (PEN-01)  | SIURB | Meio Ambiente | Parque Linear             |
| 698  | Parque linear   (PMI-01)  | SIURB | Meio Ambiente | Parque Linear             |
| 1040 | Parque   Parque Urbano - Horto do Ipê   | SVMA  | Meio Ambiente | Parque                    |
| 1157 | Parque   Horto do Ipê   | SVMA  | Meio Ambiente | Parque                    |
| 1207 | Corredor Verde   Corredor Polinizador - Linhão Zona Oeste-Sul                                       | SVMA  | Meio Ambiente | Corredor Verde/ Ecológico |
| 1302 | Corredor Verde   Ivar Beckman   | SVMA  | Meio Ambiente | Corredor Verde/ Ecológico |
| 1333 | Requalificação de praças e áreas verdes   Área Verde  | SVMA  | Meio Ambiente | Área Verde                |
| 1336 | Criação de praças e áreas verdes   Horta  | SVMA  | Meio Ambiente | Área Verde                |
| 1401 | Criação de praças e áreas verdes   Praça - Av. Caiáffa - R. Francisco Fernandes                     | SVMA  | Meio Ambiente | Praça                     |

| ID   | Descrição  | Órgão    | Eixo temático                         | Subtema                 |
|------|--|----------|---------------------------------------|-------------------------|
| 1502 | Novo equipamento   Ecoporto - Santo Dias   | SMSUB    | Infraestrutura e Saneamento Ambiental | Resíduos Sólidos        |
| 1695 | Estrutura de drenagem   Canalização  | SIURB    | Infraestrutura e Saneamento Ambiental | Drenagem                |
| 1705 | Estrutura de drenagem   Revestimento de fundo  | SIURB    | Infraestrutura e Saneamento Ambiental | Drenagem                |
| 1706 | Estrutura de drenagem   Aumento de seção   | SIURB    | Infraestrutura e Saneamento Ambiental | Drenagem                |
| 1710 | Estrutura de drenagem   Revestimento de seção  | SIURB    | Infraestrutura e Saneamento Ambiental | Drenagem                |
| 1813 | Reservatório   Aberto, esvaziamento por bombas   | SIURB    | Infraestrutura e Saneamento Ambiental | Drenagem                |
| 2018 | Reservatório   Pirajuçara 5 (RPI-21)   | SIURB    | Infraestrutura e Saneamento Ambiental | Drenagem                |
| 2128 | Provisão habitacional   PPP Municipal - Lote 8 - Entrega 3   | SEHAB    | Habitação Social                      | Provisão Habitacional   |
| 2149 | Provisão habitacional   Pode Entrar Entidades - Adventista Qd 01a Lt 06 07 08                      | SEHAB    | Habitação Social                      | Provisão Habitacional   |
| 2183 | Provisão habitacional   Pode Entrar Empresas - Campo Limpo Atacadao                                | SEHAB    | Habitação Social                      | Provisão Habitacional   |
| 2246 | Provisão habitacional   PPP Municipal - Lote 8 - Área Boris Davidoff - Entrega 2                   | SEHAB    | Habitação Social                      | Provisão Habitacional   |
| 2258 | Provisão habitacional   PPP Municipal - Lote 8 - Entrega 2   | SEHAB    | Habitação Social                      | Provisão Habitacional   |
| 2515 | Requalificação de equipamento   CE - Campo Limpo   | SEME     | Desenvolvimento Social e Equipamentos | Equipamento de esporte  |
| 2533 | Novo equipamento   Ginásio Esportivo do Campo Limpo  | SEME     | Desenvolvimento Social e Equipamentos | Equipamento de esporte  |
| 2551 | Novo equipamento   CEI - Viela da Paz  | SME      | Desenvolvimento Social e Equipamentos | Equipamento de Educação |
| 2717 | Requalificação de via pública   Requalificação de escadão - R. Francisco da Cruz Mellão - R. Lisse | SPREGULA | Mobilidade                            | Circulação de Pedestres |

# ID 345 | Córrego Engenho / CEU Cantos do Amanhecer / CEU Campo Limpo

Escala: Regional

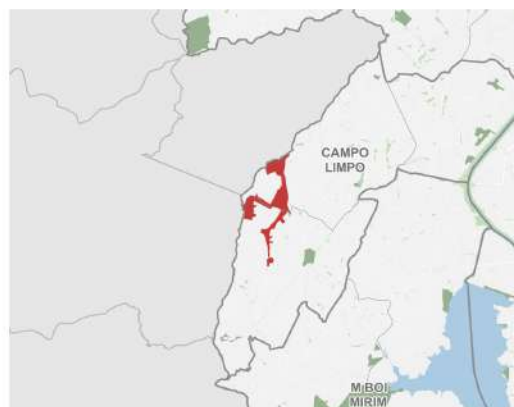
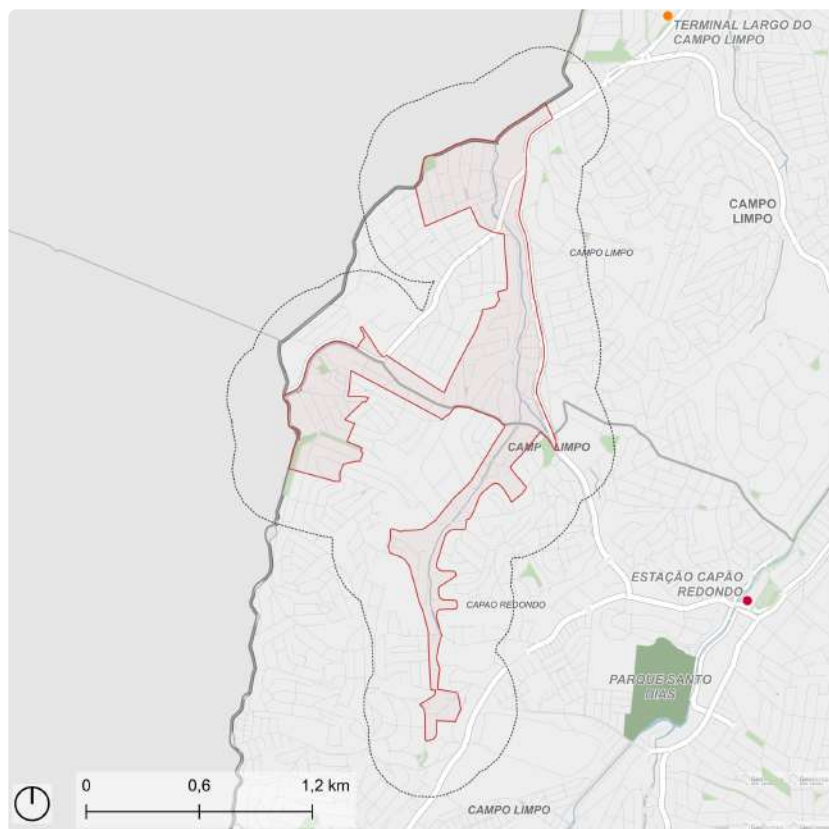

- Perímetro de Ação
- Perímetro Expandido (300 m)
- Metrô: Estação
- Ônibus: Terminal
- Parque
- Praça e largo
- Hidrografia

Fonte: PMSP  
Elaboração: SMUL/PLANURB - 2025  
Datum horizontal: SIRGAS 2000 | UTM 23 S

## DESCRIÇÃO (PRS)

Perímetro localizado junto ao Córrego do Engenho, Av. Carlos Lacerda, Av. Cantos do Amanhecer e Estrada Pirajussara Valo Velho. Situado nos distritos de Campo Limpo e Capão Redondo, compreende o CEU Cantos do Amanhecer e CEU Campo Limpo.

## EIXOS TEMÁTICOS

- Meio Ambiente
- Infraestrutura e Saneamento Ambiental
- Habitação Social
- Desenvolvimento Social e Equipamentos
- Mobilidade

# ID 345 | Córrego Engenho / CEU Cantos do Amanhecer / CEU Campo Limpo

Intervenções previstas para o quadriênio: Programa de Metas 2025-2028 e Orçamento Cidadão 2026

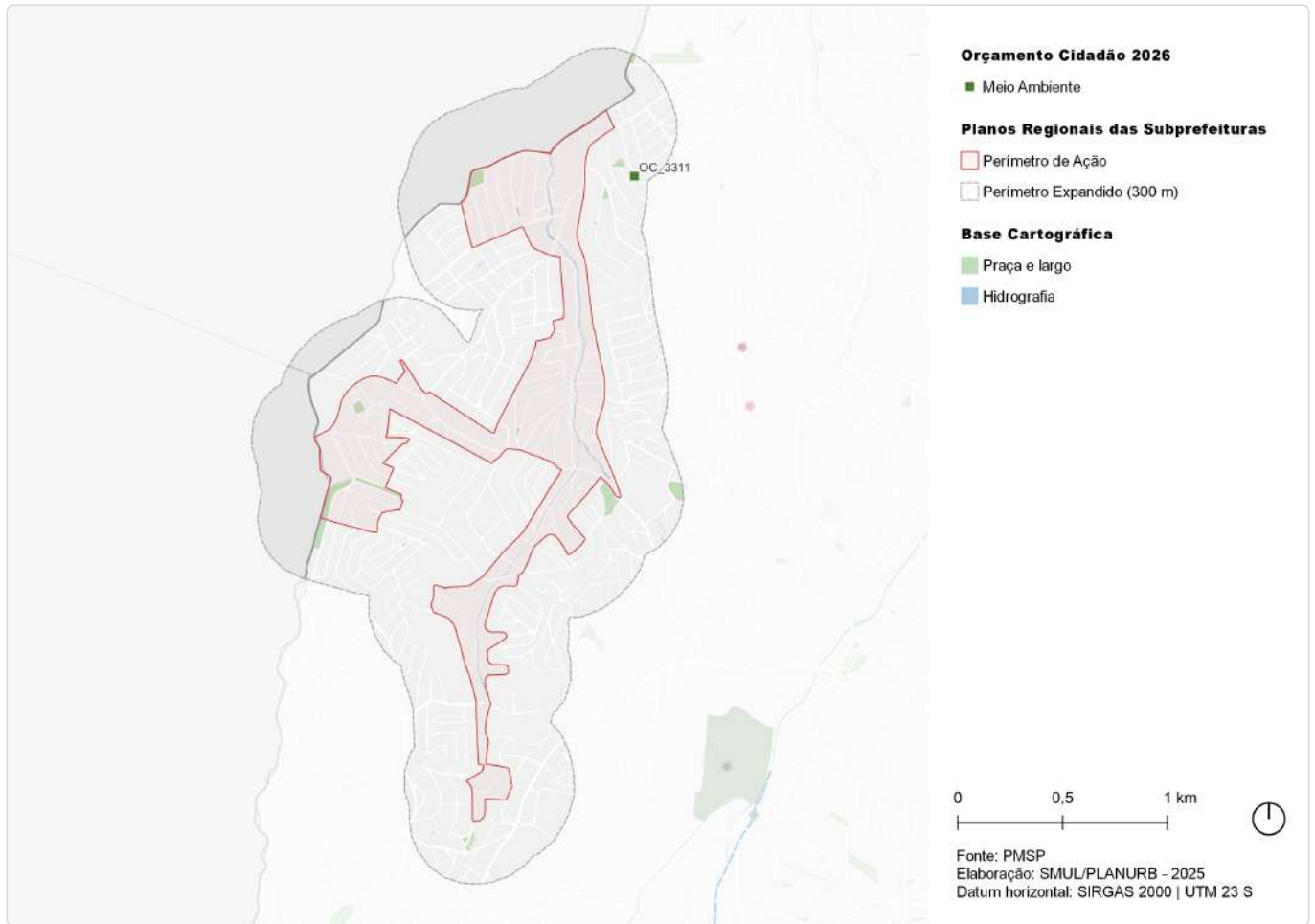

| ID      | Ação   | Descrição      | Órgão(s) | Eixo temático | Subtema |
|---------|--|----------------|----------|---------------|---------|
| OC_3311 | Revitalizar a Praça Dib Audi, na Rua Januário da Cunha Barbosa | Praça Dib Audi | SUB      | Meio Ambiente | Praça   |

# ID 345 | Córrego Engenho/Céu Cantos do Amanhecer/Céu Campo Limpo

Outras ações previstas: Plano Diretor Estratégico (PDE)

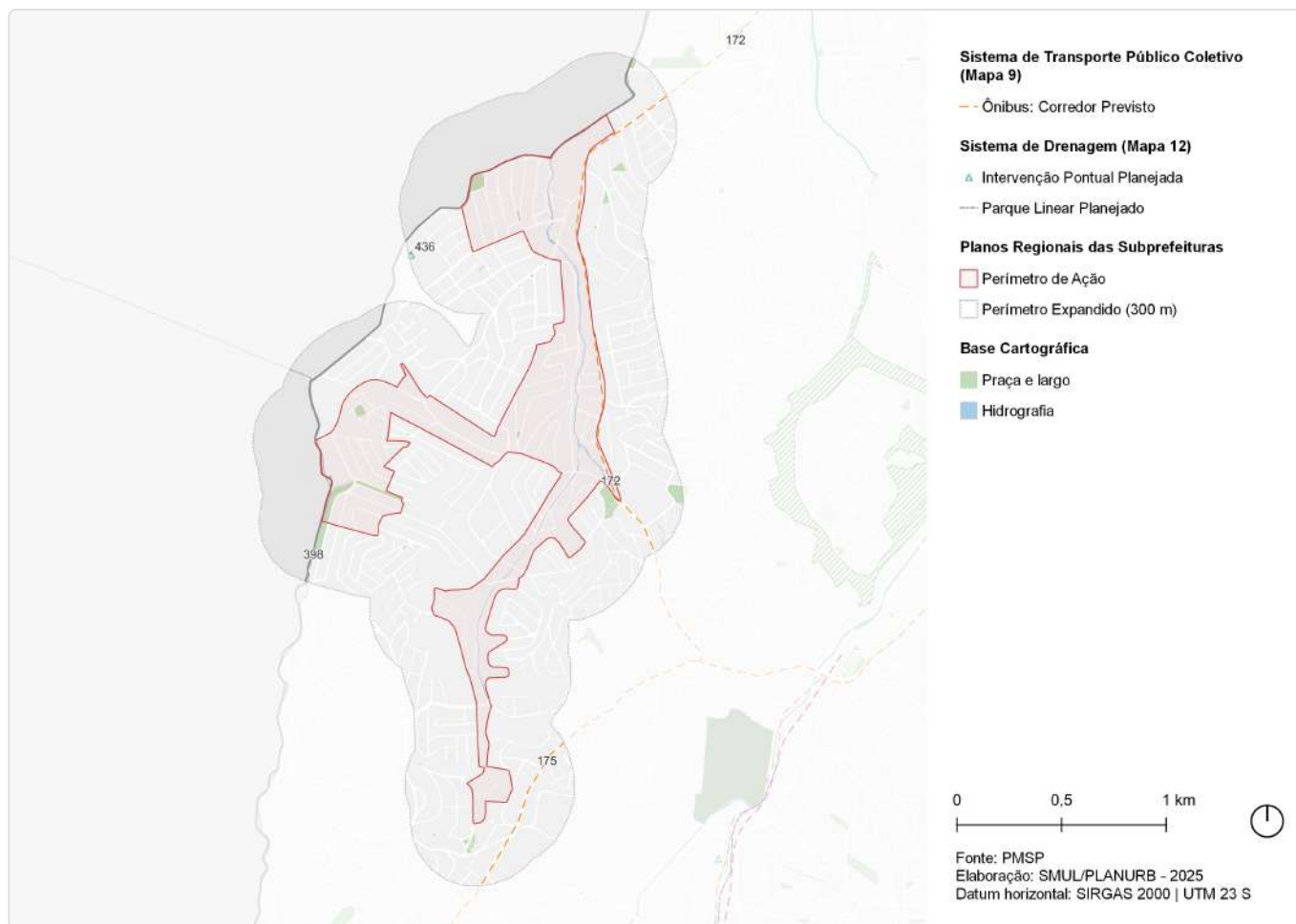

| ID  | Ação                    | Descrição                                   | Origem  | Eixo temático                         | Subtema                     |
|-----|-------------------------|---|---------|---------------------------------------|-----------------------------|
| 172 | Corredor de ônibus      | Corredor - Capelinha - Campo Limpo - Taboão | Mapa 9  | Mobilidade                            | Transporte público coletivo |
| 175 | Corredor de ônibus      | Corredor - Itapeperica (extensão)           | Mapa 9  | Mobilidade                            | Transporte público coletivo |
| 398 | Parque linear           | Parque Linear - Pirajuçara 1                | Mapa 12 | Meio Ambiente                         | Parque linear               |
| 436 | Intervenção de drenagem | Reservatório - Maria Sampaio                | Mapa 12 | Infraestrutura e Saneamento Ambiental | Drenagem                    |

# ID 345 | Córrego Engenho/Céu Cantos do Amanhecer/Céu Campo Limpo

Outras ações previstas: Planejamento Setorial

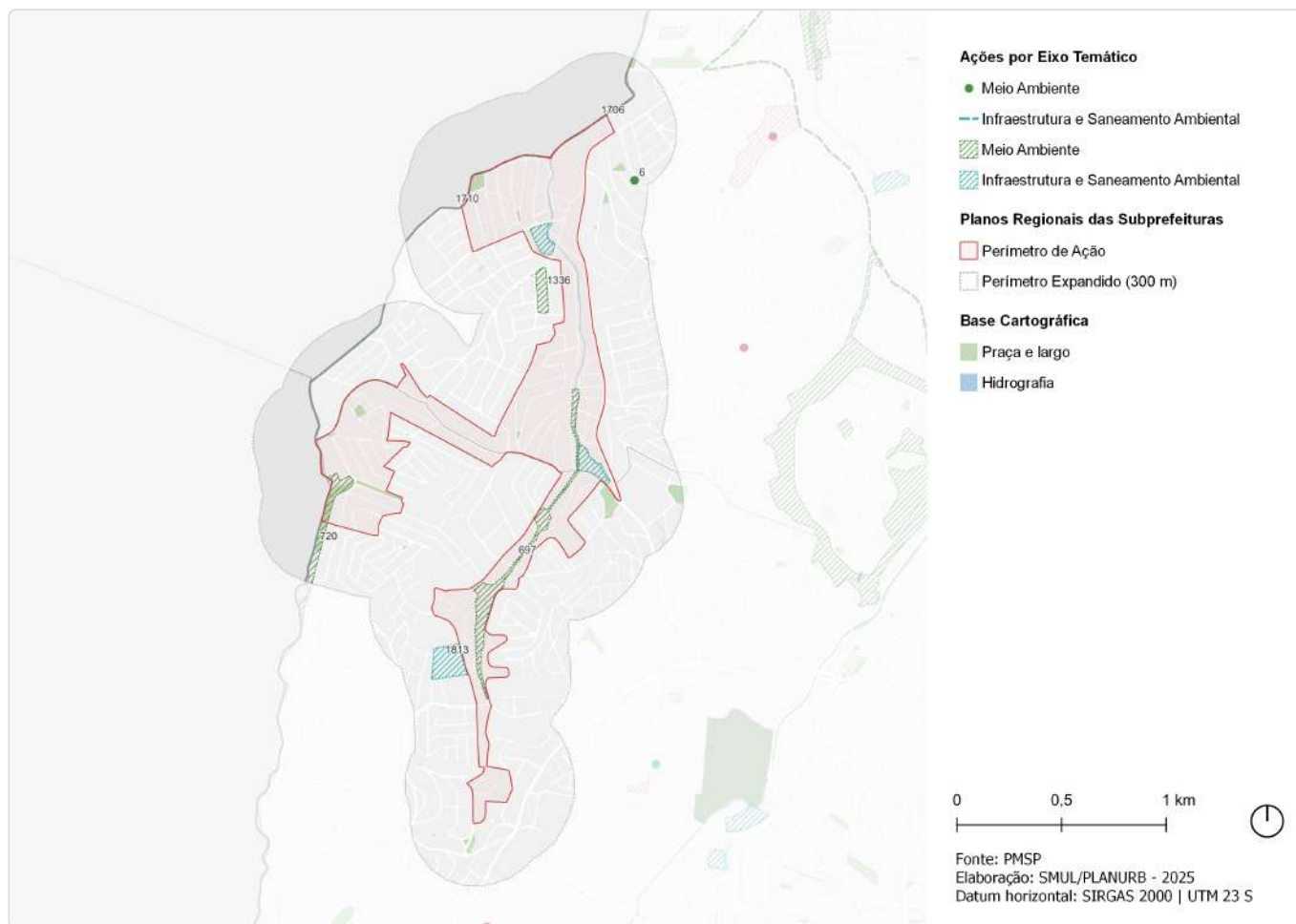

| ID   | Descrição  | Órgão | Eixo temático                         | Subtema       |
|------|--|-------|---------------------------------------|---------------|
| 6    | Revitalização de praça   Praça Dib Audi          | SUB   | Meio Ambiente                         | Praça         |
| 697  | Parque linear   (PEN-01)                         | SIURB | Meio Ambiente                         | Parque Linear |
| 720  | Parque linear   Parque Linear Pirajuçara (PPI-1) | SIURB | Meio Ambiente                         | Parque Linear |
| 1336 | Criação de praças e áreas verdes   Horta         | SVMA  | Meio Ambiente                         | Área Verde    |
| 1695 | Estrutura de drenagem   Canalização              | SIURB | Infraestrutura e Saneamento Ambiental | Drenagem      |
| 1706 | Estrutura de drenagem   Aumento de seção         | SIURB | Infraestrutura e Saneamento Ambiental | Drenagem      |
| 1710 | Estrutura de drenagem   Revestimento de seção    | SIURB | Infraestrutura e Saneamento Ambiental | Drenagem      |
| 1813 | Reservatório   Aberto, esvaziamento por bombas   | SIURB | Infraestrutura e Saneamento Ambiental | Drenagem      |

# ID 350 | Parque Santo Dias e Córregos

Escala: Regional

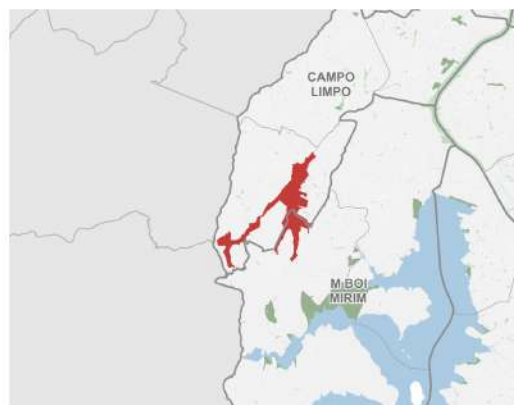
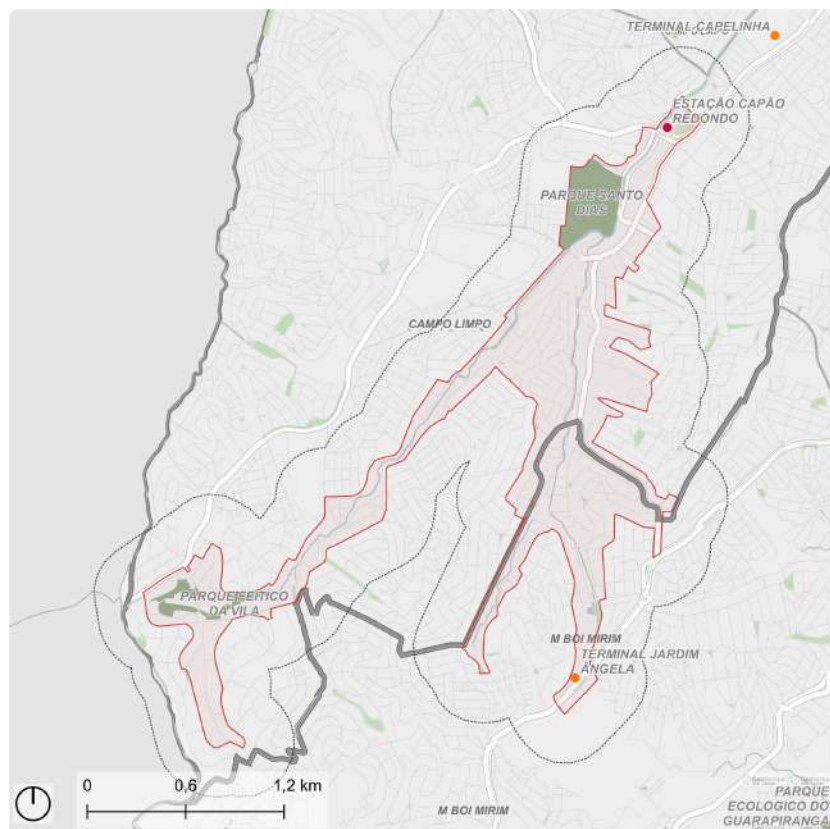

Fonte: PMSP  
Elaboração: SMUL/PLANURB - 2025  
Datum horizontal: SIRGAS 2000 | UTM 23 S

## DESCRIÇÃO (PRS)

Situado nos distritos Capão Redondo (Subprefeitura de Campo Limpo) e Jardim Ângela (Subprefeitura de M'Boi Mirim), o perímetro compreende o Parque Santo Dias e os eixos dos córregos Moenda Velha e Água dos Brancos. O Parque Santo Dias está localizado entre as ruas Jasmin da Beirada, Arroio das Caneleiras e Telêmaco, junto à COHAB Adventista e nas proximidades da Estação de Metrô Capão Redondo. O córrego Moenda Velha marca a conexão entre o Parque Santo Dias e o Parque linear Feitiço da Vila / CEU Feitiço da Vila, seguindo desde a Av. da Moenda Velha e chegando junto à Rua Solidariedade nas imediações do Parque Santo Dias. O córrego Água dos Brancos, situado nas proximidades da Av. Comendador Santana, compõe um eixo de conexão entre a Av. Carlos Caldeira Filho e o Terminal Jardim Ângela, pela extensão da Av. Carlos Caldeira Filho. O perímetro inclui, ainda, o vetor de expansão urbana articulado pela Av. Ellis Maas e Av. Comendador Santana.

## EIXOS TEMÁTICOS

- Meio Ambiente
- Infraestrutura e Saneamento Ambiental
- Habitação Social
- Desenvolvimento Econômico Sustentável
- Desenvolvimento Social e Equipamentos
- Mobilidade

# ID 350 | Parque Santo Dias e Córregos

Intervenções previstas para o quadriênio: Programa de Metas 2025-2028 e Orçamento Cidadão 2026

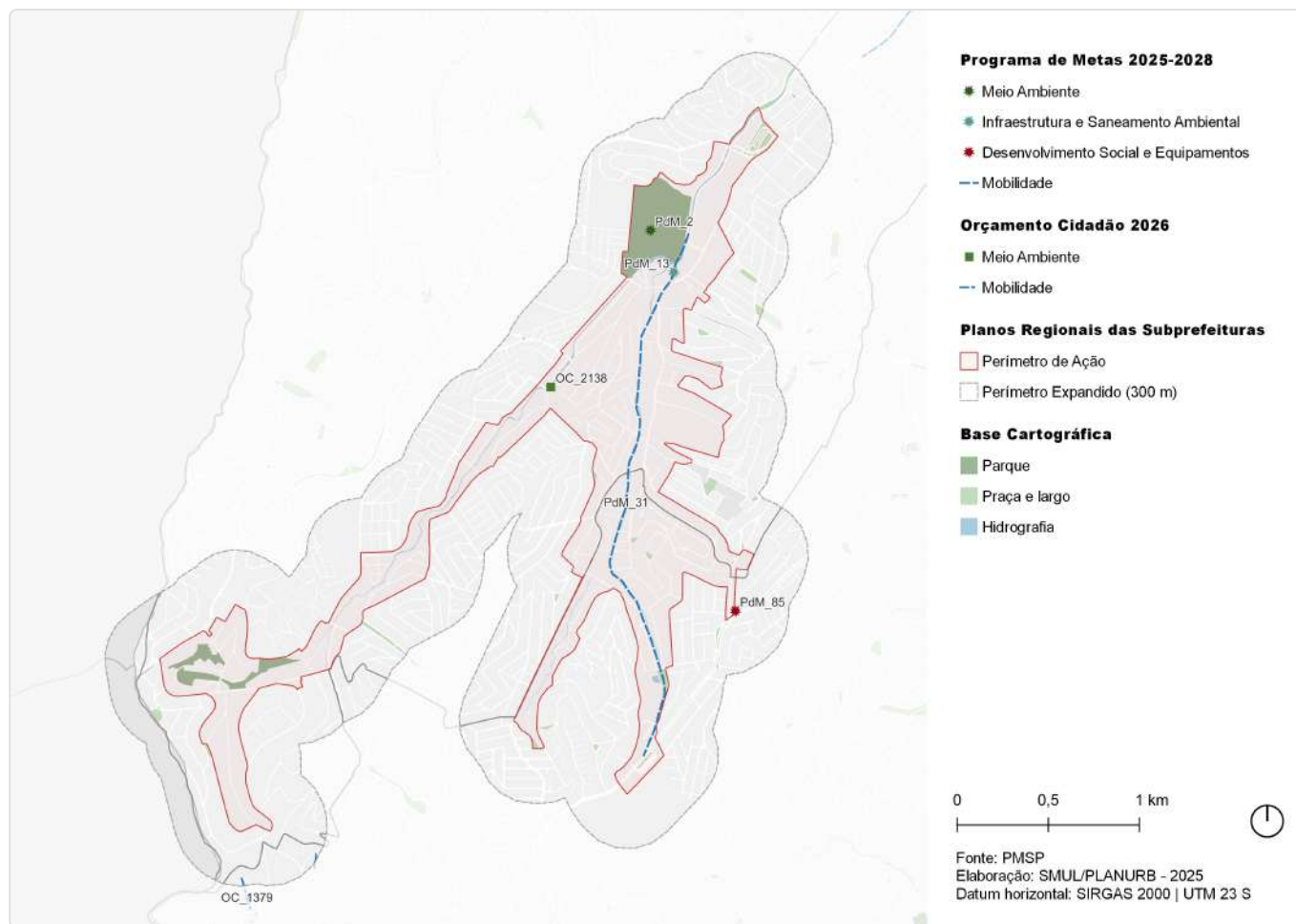

| ID      | Ação  | Descrição   | Órgão(s)       | Eixo temático                         | Subtema  |
|---------|---|---|----------------|---------------------------------------|--|
| PdM_2   | Requalificar ou ampliar 25 parques                                  | Santo Dias  | SVMA           | Meio Ambiente                         | Parque   |
| PdM_13  | Entregar 8 piscinões e iniciar a construção de outros 6             | Piscinão Morro Do S - Parque Santo Dias   | SIURB          | Infraestrutura e Saneamento Ambiental | Drenagem   |
| PdM_31  | Iniciar o prolongamento da Avenida Carlos Caldeira Filho            | Prolongamento Av. Carlos Caldeira Filho   | SIURB; SPOBRAS | Mobilidade                            | Sistema Viário; Transporte Público Coletivo; Sistema Cicloviário |
| PdM_85  | Entregar 25 novos equipamentos de Segurança Alimentar e Nutricional | Armazém Solidário M'Boi Mirim   | SMDHC/SESANA   | Desenvolvimento Social e Equipamentos | Equipamento de Segurança Alimentar                               |
| OC_1379 | Reformar e colocar corrimão em vielas especificadas                 | Viela 18 (localizada na Rua Pandalhos, n. 409) / Viela 19 (localizada na Rua Achaira, n. 1070 / Viela 21 (entre a Rua Fernandes Trancoso e a Rua Cittanova) | SUB            | Mobilidade                            | Acessibilidade   |
| OC_2138 | Reformar calçada, drenagem e guarda-corpo na Rua dos Mercantéis     | Rua dos Mercantéis  | SUB            | Meio Ambiente                         | Espaço Livre Público   |

# ID 350 | Parque Santo Dias e Córregos

Outras ações previstas: Plano Diretor Estratégico (PDE)

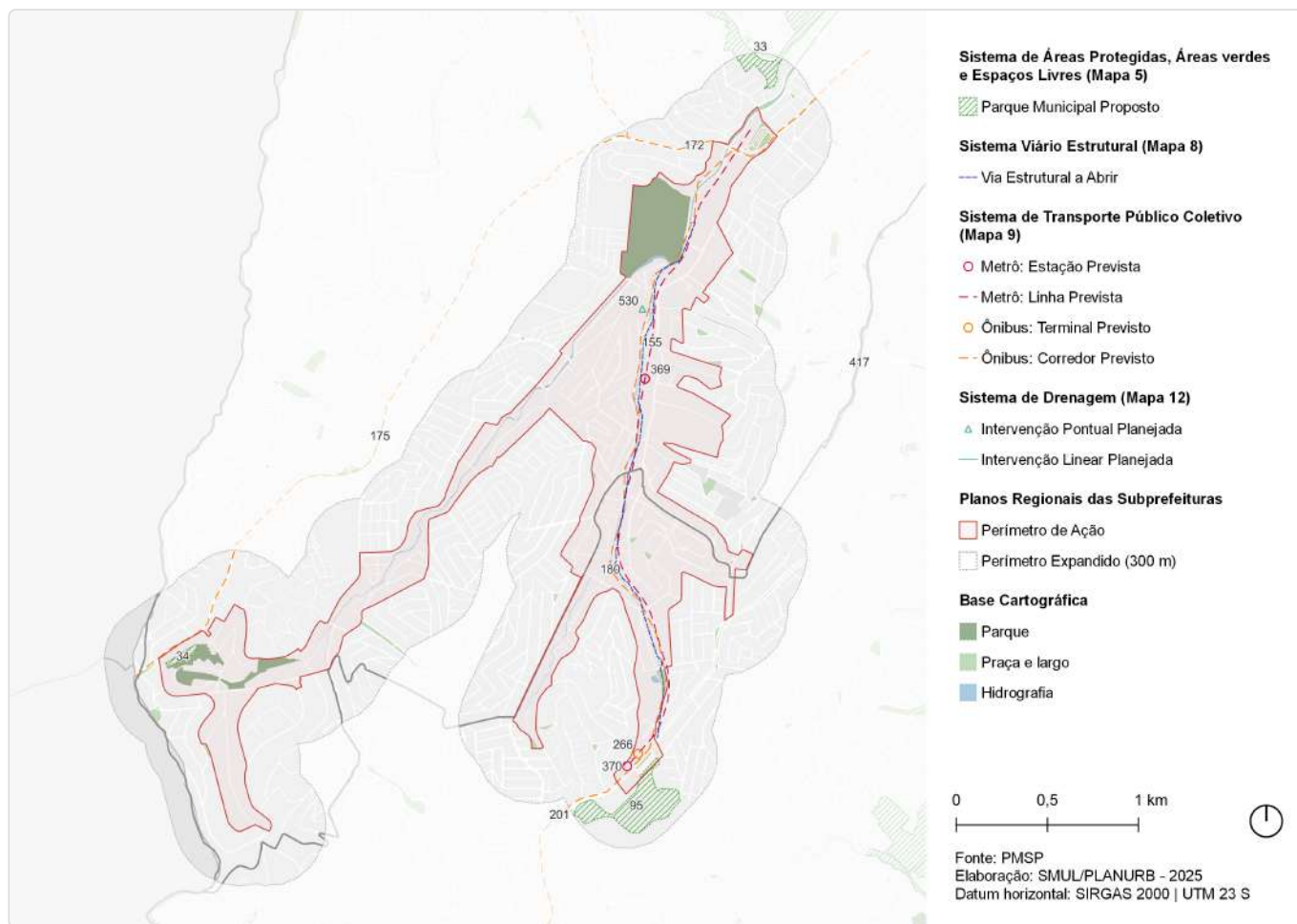

| ID  | Ação  | Descrição                                   | Origem | Eixo temático | Subtema                     |
|-----|---|---|--------|---------------|-----------------------------|
| 33  | Parque Urbano                                   | Horto do Ipê                                | Mapa 5 | Meio Ambiente | Parque                      |
| 34  | Parque Linear                                   | Feitiço da Vila                             | Mapa 5 | Meio Ambiente | Parque linear               |
| 95  | Parque Urbano                                   | Mboi Mirim - Jardim Ângela                  | Mapa 5 | Meio Ambiente | Parque                      |
| 147 | Ações prioritárias no sistema viário estrutural | Via Estrutural a Abrir                      | Mapa 8 | Mobilidade    | Sistema viário              |
| 155 | Metrô   | Linha 5 - Lilás                             | Mapa 9 | Mobilidade    | Transporte público coletivo |
| 172 | Corredor de ônibus                              | Corredor - Capelinha - Campo Limpo - Taboão | Mapa 9 | Mobilidade    | Transporte público coletivo |
| 175 | Corredor de ônibus                              | Corredor - Itapeperica (extensão)           | Mapa 9 | Mobilidade    | Transporte público coletivo |
| 180 | Corredor de ônibus                              | Corredor - Carlos Caldeira Filho            | Mapa 9 | Mobilidade    | Transporte público coletivo |
| 201 | Corredor de ônibus                              | Corredor - M'boi Mirim (extensão)           | Mapa 9 | Mobilidade    | Transporte público coletivo |
| 266 | Terminal de ônibus                              | Terminal - Jardim Ângela (novo)             | Mapa 9 | Mobilidade    | Transporte público coletivo |
| 369 | Metrô   | Estação Comendador Sant Anna (Linha Lilás)  | Mapa 9 | Mobilidade    | Transporte público coletivo |

| ID  | Ação                    | Descrição                           | Origem  | Eixo temático                         | Subtema                    |
|-----|-------------------------|-------------------------------------|---------|---------------------------------------|----------------------------|
| 370 | Metrô                   | Estação Jardim Ângela (Linha Lilás) | Mapa 9  | Mobilidade                            | Tranporte público coletivo |
| 417 | Canalização             | Canalização - Freitas               | Mapa 12 | Infraestrutura e Saneamento Ambiental | Drenagem                   |
| 530 | Intervenção de drenagem | Reservatório - Morro do S           | Mapa 12 | Infraestrutura e Saneamento Ambiental | Drenagem                   |

# ID 350 | Parque Santo Dias e Córregos

Outras ações previstas: Planejamento Setorial

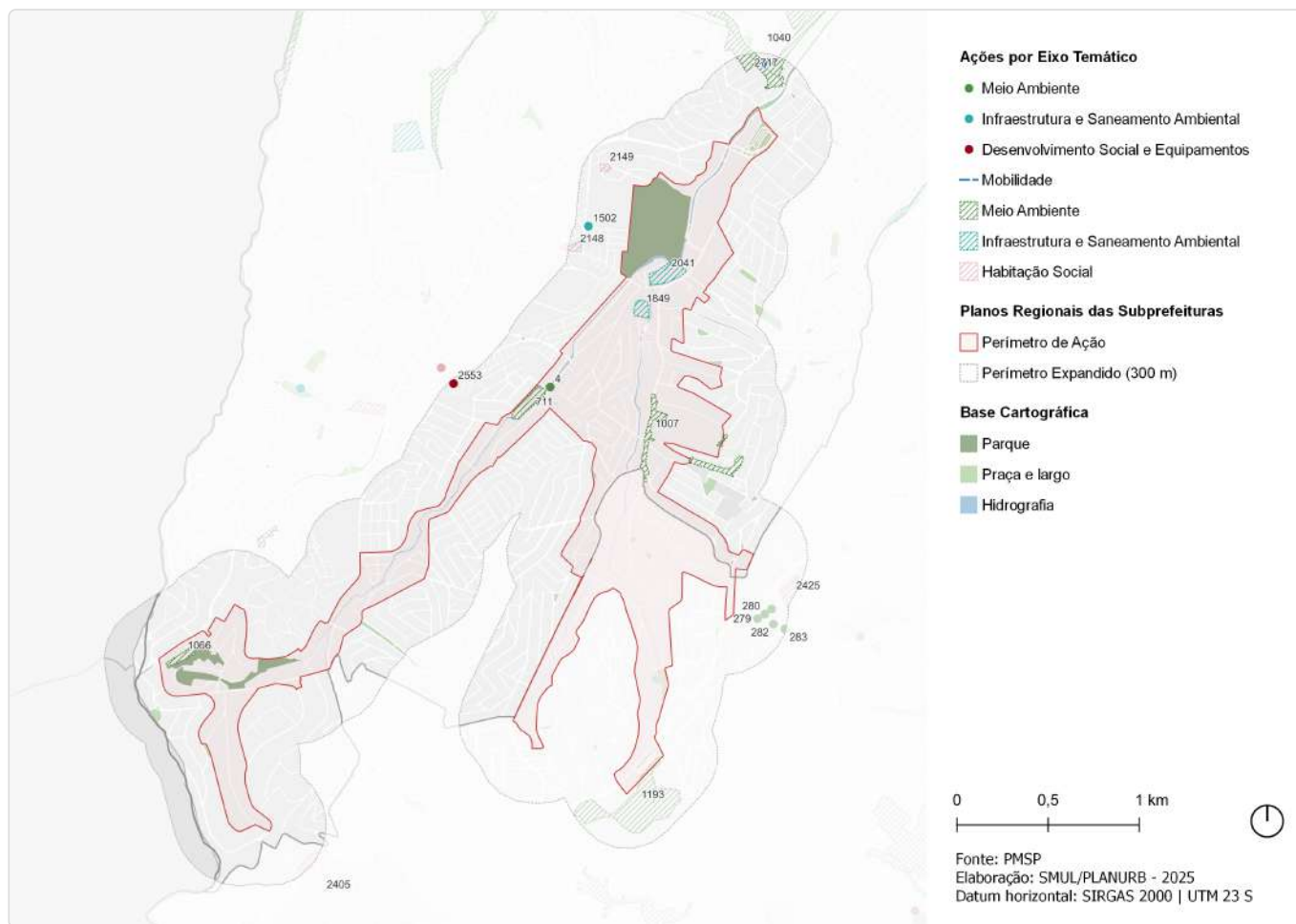

| ID   | Descrição   | Órgão             | Eixo temático                         | Subtema              |
|------|---|-------------------|---------------------------------------|----------------------|
| 4    | Reformar calçada, drenagem e guarda-corpo na Rua dos Mercantéis   Rua dos Mercantéis            | SUB               | Meio Ambiente                         | Espaço Livre Público |
| 279  | Requalificação de via pública   Incremento de vegetação viária - R. Dr. Luiz Fernando Ferreira  | SMSUB; SUB        | Meio Ambiente                         | Arborização Urbana   |
| 280  | Requalificação de via pública   Incremento de vegetação viária - R. Sotero Pedro de Abreu       | SMSUB; SUB        | Meio Ambiente                         | Arborização Urbana   |
| 281  | Requalificação de via pública   Incremento de vegetação viária - R. Thereza Silveira de Almeida | SMSUB; SUB        | Meio Ambiente                         | Arborização Urbana   |
| 282  | Requalificação de via pública   Incremento de vegetação viária - R. Ernesto Pasqualucci         | SMSUB; SUB        | Meio Ambiente                         | Arborização Urbana   |
| 283  | Requalificação de via pública   Incremento de vegetação viária - R. Bertolina Magalhães Alcoba  | SMSUB; SUB        | Meio Ambiente                         | Arborização Urbana   |
| 711  | Parque linear   (PMD-01)  | SIURB             | Meio Ambiente                         | Parque Linear        |
| 1007 | Rede de espaços públicos   Territórios Educadores - Capão Redondo                               | SMUL; SPURBANISMO | Meio Ambiente                         | Espaço Livre Público |
| 1040 | Parque   Parque Urbano - Horto do Ipê   | SVMA              | Meio Ambiente                         | Parque               |
| 1066 | Parque   Parque Linear - Feitiço da Vila  | SVMA              | Meio Ambiente                         | Parque Linear        |
| 1193 | Parque   Parque Urbano - M'Boi Mirim - Jardim Ângela  | SVMA              | Meio Ambiente                         | Parque               |
| 1502 | Novo equipamento   Ecoporto - Santo Dias  | SMSUB             | Infraestrutura e Saneamento Ambiental | Resíduos Sólidos     |

| ID   | Descrição  | Órgão    | Eixo temático                         | Subtema                 |
|------|--|----------|---------------------------------------|-------------------------|
| 1695 | Estrutura de drenagem   Canalização  | SIURB    | Infraestrutura e Saneamento Ambiental | Drenagem                |
| 1849 | Reservatório   Córrego Capão Redondo (RCR-01)  | SIURB    | Infraestrutura e Saneamento Ambiental | Drenagem                |
| 2041 | Reservatório   Morro do S  | SIURB    | Infraestrutura e Saneamento Ambiental | Drenagem                |
| 2148 | Provisão habitacional   Pode Entrar Entidades - Adventista Qd 3b Lt 01 17 a 20                     | SEHAB    | Habitação Social                      | Provisão Habitacional   |
| 2149 | Provisão habitacional   Pode Entrar Entidades - Adventista Qd 01a Lt 06 07 08                      | SEHAB    | Habitação Social                      | Provisão Habitacional   |
| 2405 | Urbanização   Lote 1 - Boulevard da Paz A - Setor 1  | SEHAB    | Habitação Social                      | Urbanização             |
| 2425 | Urbanização   Lote 2 - Vila Santa Zélia A  | SEHAB    | Habitação Social                      | Urbanização             |
| 2553 | Novo equipamento   EMEF - Jose Olympio Pereira Filho   | SME      | Desenvolvimento Social e Equipamentos | Equipamento de Educação |
| 2717 | Requalificação de via pública   Requalificação de escadão - R. Francisco da Cruz Mellão - R. Lisse | SPREGULA | Mobilidade                            | Circulação de Pedestres |

# ID 351 | Córrego dos Freitas/Sub-Bacia Morro do S

Escala: Regional

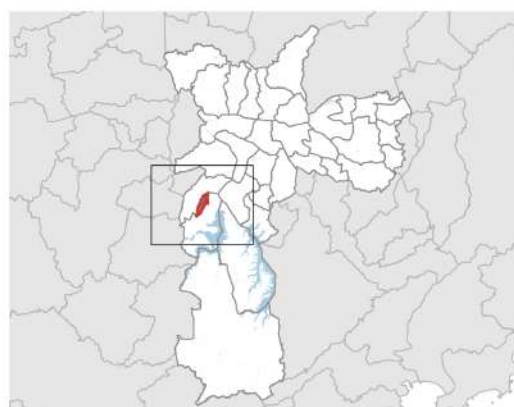
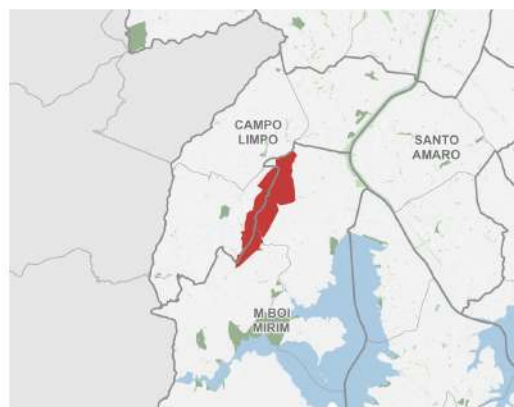
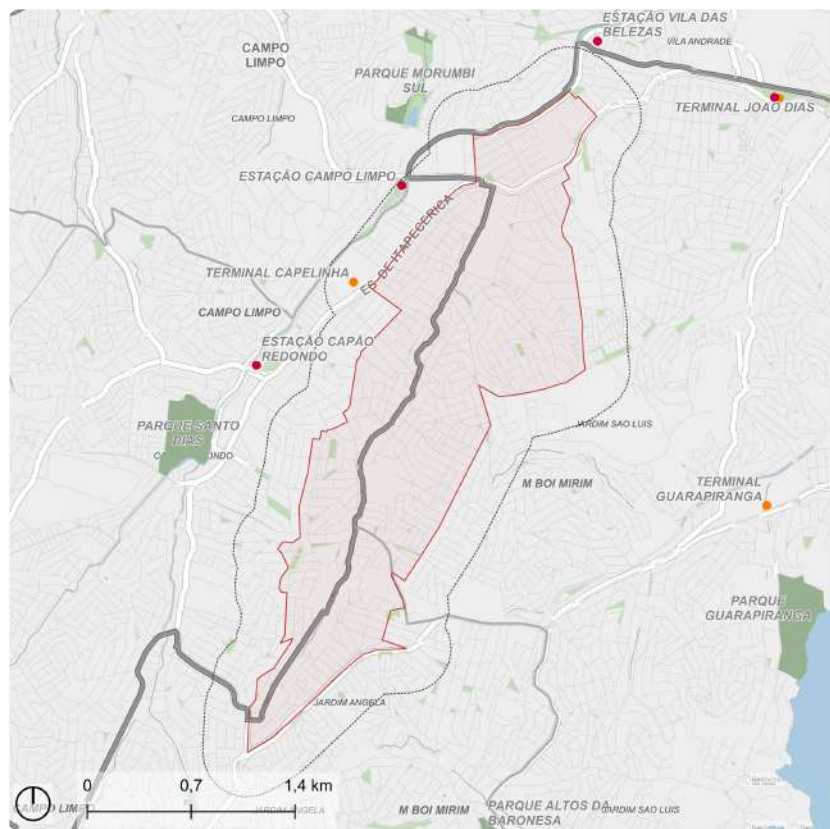

- Perímetro de Ação
- Perímetro Expandido (300 m)
- Metrô: Estação
- Ônibus: Terminal
- Parque
- Praça e largo
- Hidrografia

Fonte: PMSP  
Elaboração: SMUL/PLANURB - 2025  
Datum horizontal: SIRGAS 2000 | UTM 23 S

## DESCRIÇÃO (PRS)

Perímetro localizado junto ao Córrego dos Freitas, situado na divisa entre as Subprefeituras de Campo Limpo e M'Boi Mirim, com início na Av. Nuno Marques Pereira seguindo até próximo à Rua Nuno Roland.

## EIXOS TEMÁTICOS

- Meio Ambiente
- Infraestrutura e Saneamento Ambiental
- Habitação Social
- Desenvolvimento Social e Equipamentos
- Mobilidade

# ID 351 | Córrego dos Freitas / Sub-Bacia Morro do S

Intervenções previstas para o quadriênio: Programa de Metas 2025-2028 e Orçamento Cidadão 2026

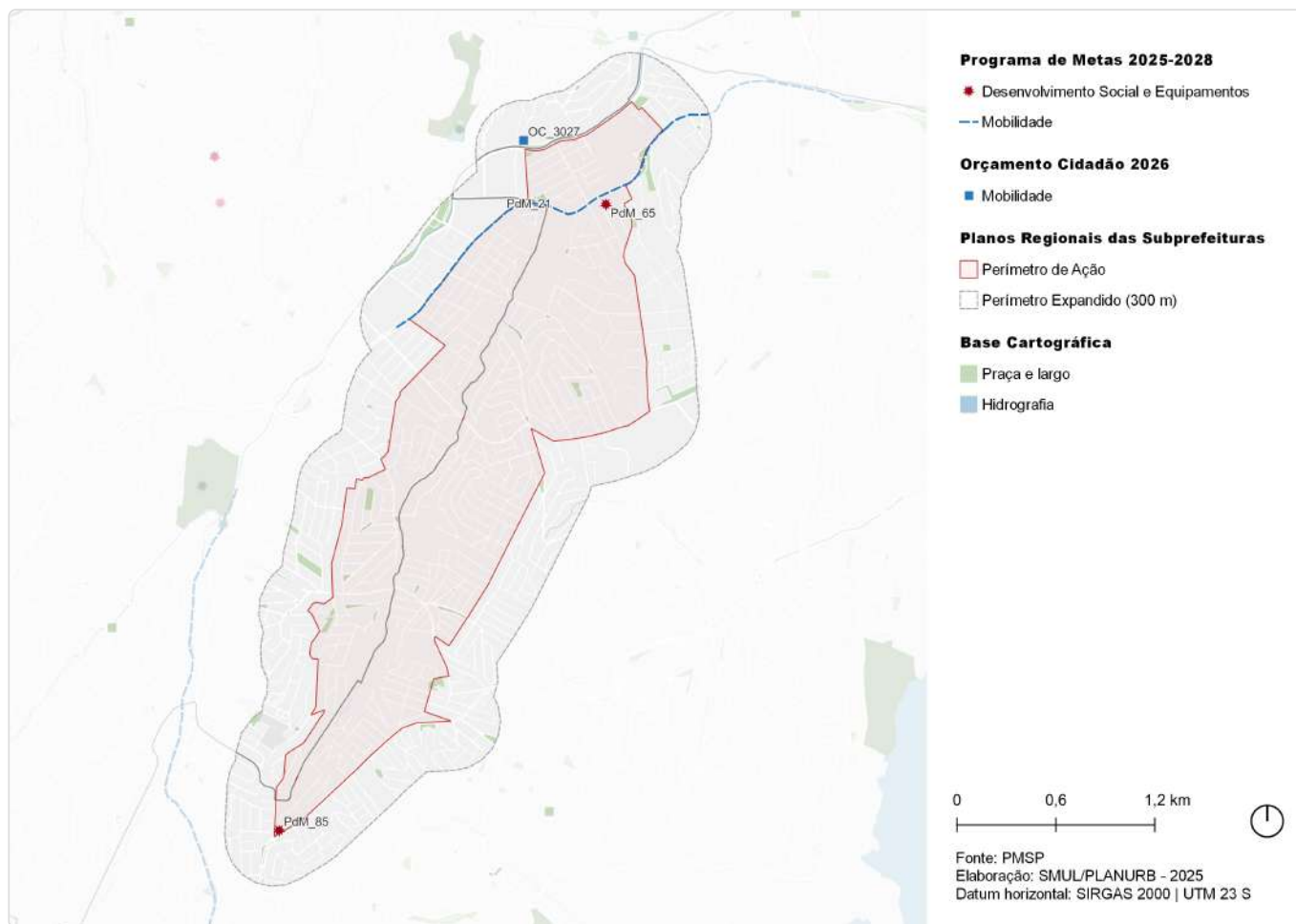

Fonte: PMSP  
 Elaboração: SMUL/PLANURB - 2025  
 Datum horizontal: SIRGAS 2000 | UTM 23 S

| ID      | Ação   | Descrição  | Órgão(s)       | Eixo temático                         | Subtema                                     |
|---------|--|--|----------------|---------------------------------------|---|
| PdM_21  | Requalificar o Corredor Itapecerica  | Corredor Itapecerica / João Dias / Santo Amaro   | SIURB; SPOBRAS | Mobilidade                            | Transporte Público Coletivo; Acessibilidade |
| PdM_65  | Reformar 8 hospitais, viabilizar melhorias em outros 4 e entregar o novo Hospital Sorocabana | Hospital Municipal Fernando Mauro Pires da Rocha | SMS            | Desenvolvimento Social e Equipamentos | Equipamento de Saúde                        |
| PdM_85  | Entregar 25 novos equipamentos de Segurança Alimentar e Nutricional                          | Armazém Solidário M'Boi Mirim                    | SMDHC/SESANA   | Desenvolvimento Social e Equipamentos | Equipamento de Segurança Alimentar          |
| OC_3027 | Reformar e adequar a acessibilidade do escadão na Rua Marcio Akira Miura                     | Escadão na Rua Marcio Akira Miura                | SUB            | Mobilidade                            | Acessibilidade                              |

# ID 351 | Córrego dos Freitas/Sub-Bacia Morro do S

Outras ações previstas: Plano Diretor Estratégico (PDE)

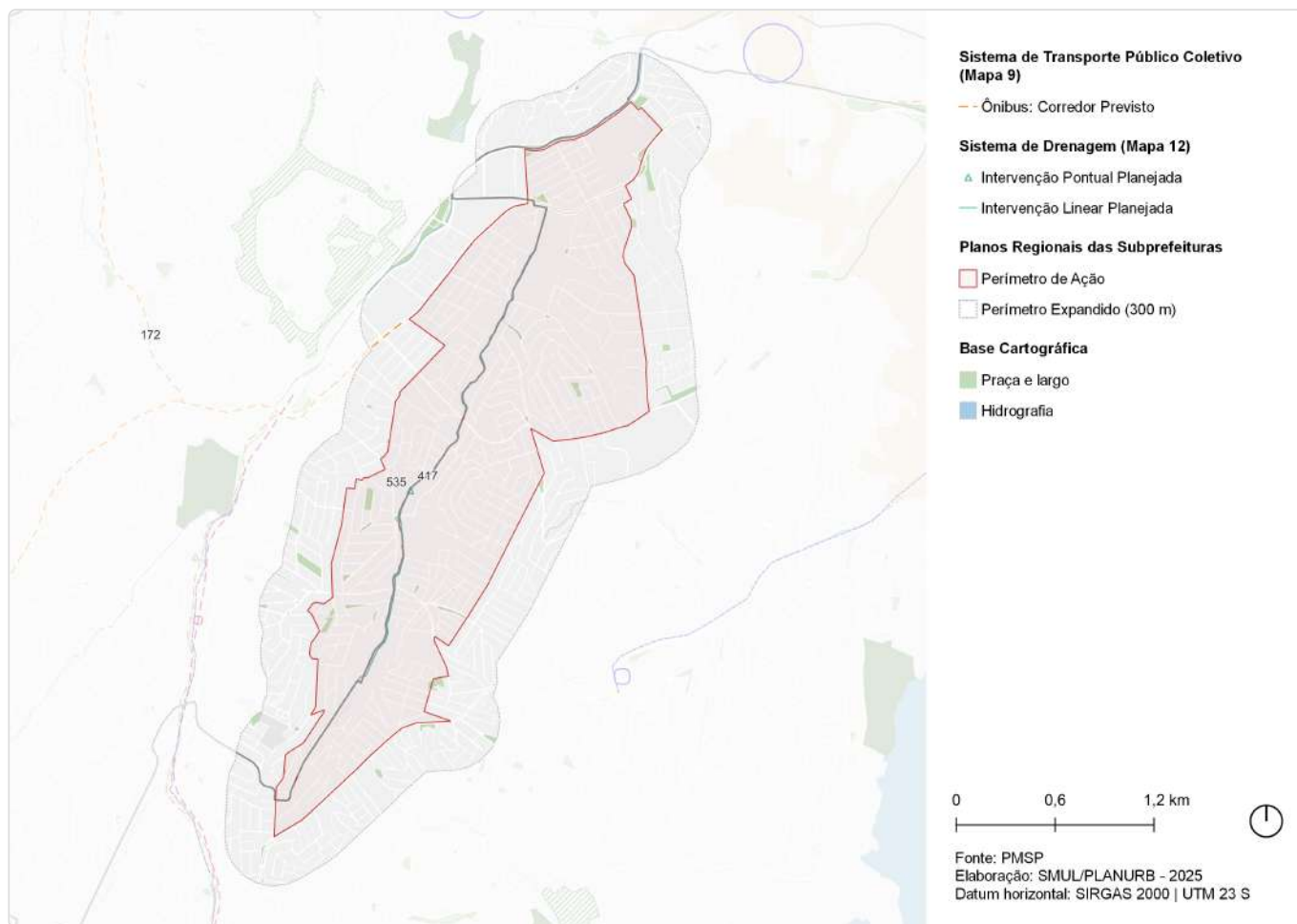

| ID  | Ação                    | Descrição                                   | Origem  | Eixo temático                         | Subtema                     |
|-----|-------------------------|---|---------|---------------------------------------|-----------------------------|
| 172 | Corredor de ônibus      | Corredor - Capelinha - Campo Limpo - Taboão | Mapa 9  | Mobilidade                            | Transporte público coletivo |
| 417 | Canalização             | Canalização - Freitas                       | Mapa 12 | Infraestrutura e Saneamento Ambiental | Drenagem                    |
| 535 | Intervenção de drenagem | Reservatório - Freitas                      | Mapa 12 | Infraestrutura e Saneamento Ambiental | Drenagem                    |

# ID 351 | Córrego dos Freitas/Sub-Bacia Morro do S

Outras ações previstas: Planejamento Setorial

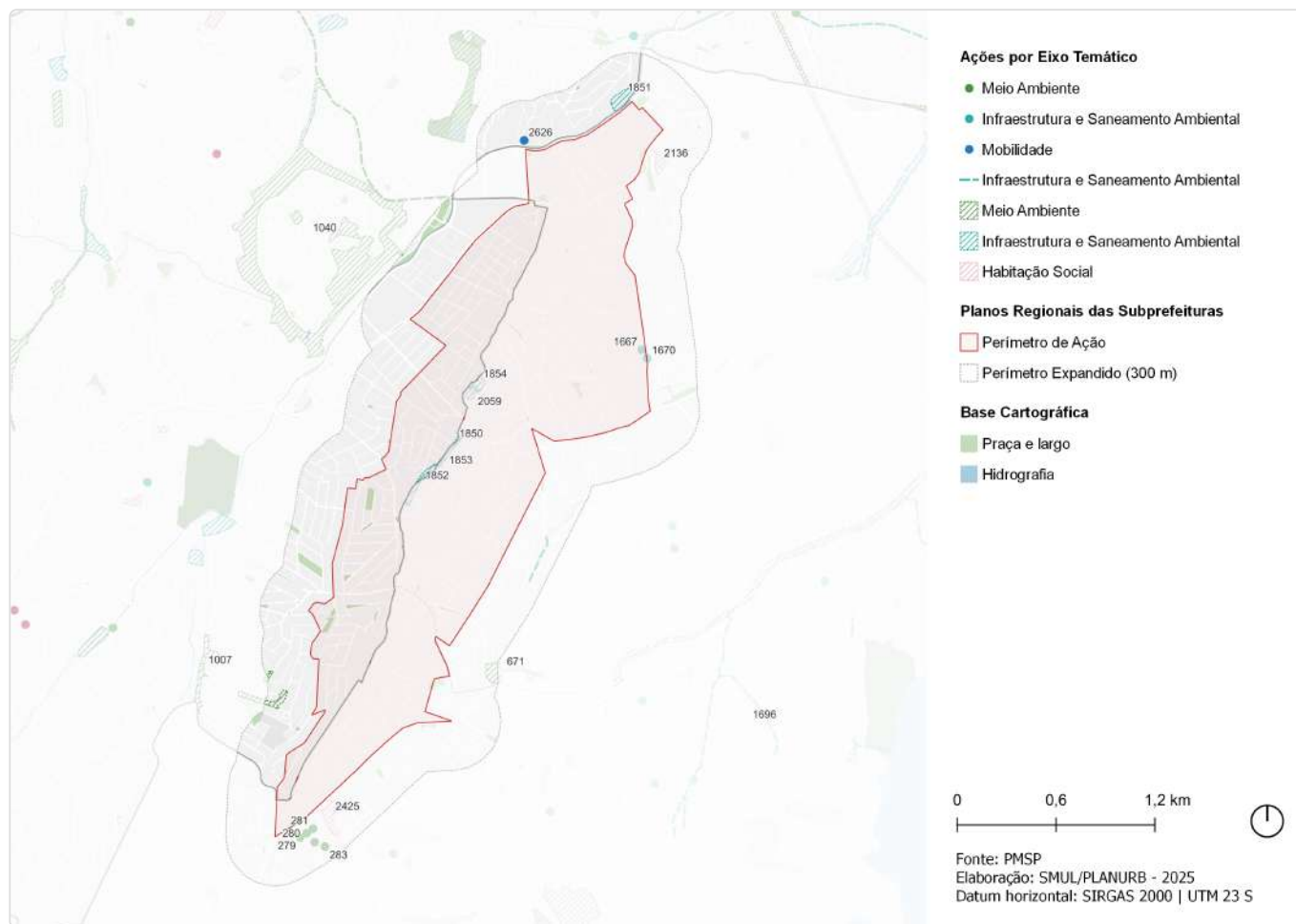

| ID   | Descrição   | Órgão             | Eixo temático                         | Subtema              |
|------|---|-------------------|---------------------------------------|----------------------|
| 279  | Requalificação de via pública   Incremento de vegetação viária - R. Dr. Luiz Fernando Ferreira  | SMSUB; SUB        | Meio Ambiente                         | Arborização Urbana   |
| 280  | Requalificação de via pública   Incremento de vegetação viária - R. Sotero Pedro de Abreu       | SMSUB; SUB        | Meio Ambiente                         | Arborização Urbana   |
| 281  | Requalificação de via pública   Incremento de vegetação viária - R. Thereza Silveira de Almeida | SMSUB; SUB        | Meio Ambiente                         | Arborização Urbana   |
| 282  | Requalificação de via pública   Incremento de vegetação viária - R. Ernesto Pasqualucci         | SMSUB; SUB        | Meio Ambiente                         | Arborização Urbana   |
| 283  | Requalificação de via pública   Incremento de vegetação viária - R. Bertolina Magalhães Alcoba  | SMSUB; SUB        | Meio Ambiente                         | Arborização Urbana   |
| 671  | Parque linear   (PPB-01)  | SIURB             | Meio Ambiente                         | Parque Linear        |
| 1007 | Rede de espaços públicos   Territórios Educadores - Capão Redondo                               | SMUL; SPURBANISMO | Meio Ambiente                         | Espaço Livre Público |
| 1040 | Parque   Parque Urbano - Horto do Ipê   | SVMA              | Meio Ambiente                         | Parque               |
| 1667 | Intervenções de microdrenagem   Jardins de chuva - R. Primo Moratti                             | SMSUB; SUB        | Infraestrutura e Saneamento Ambiental | Drenagem             |
| 1670 | Intervenções de microdrenagem   Jardins de chuva - Av. Fim de Semana                            | SMSUB; SUB        | Infraestrutura e Saneamento Ambiental | Drenagem             |
| 1695 | Estrutura de drenagem   Canalização   | SIURB             | Infraestrutura e Saneamento Ambiental | Drenagem             |

| ID   | Descrição  | Órgão | Eixo temático                         | Subtema               |
|------|--|-------|---------------------------------------|-----------------------|
| 1696 | Estrutura de drenagem   Galeria de reforço   | SIURB | Infraestrutura e Saneamento Ambiental | Drenagem              |
| 1850 | Reservatório   Córrego Freitas (RFT-01C)   | SIURB | Infraestrutura e Saneamento Ambiental | Drenagem              |
| 1851 | Reservatório   Córrego Morro do S (RMS-01)   | SIURB | Infraestrutura e Saneamento Ambiental | Drenagem              |
| 1852 | Reservatório   Córrego Freitas (RFT-01A)   | SIURB | Infraestrutura e Saneamento Ambiental | Drenagem              |
| 1853 | Reservatório   Córrego Freitas (RFT-01B)   | SIURB | Infraestrutura e Saneamento Ambiental | Drenagem              |
| 1854 | Reservatório   Córrego Freitas (RFT-02)  | SIURB | Infraestrutura e Saneamento Ambiental | Drenagem              |
| 2059 | Reservatório   Freitas (RFR-01)  | SIURB | Infraestrutura e Saneamento Ambiental | Drenagem              |
| 2136 | Provisão habitacional   Pode Entrar Entidades - Jardim das Belezas                 | SEHAB | Habitação Social                      | Provisão Habitacional |
| 2425 | Urbanização   Lote 2 - Vila Santa Zélia A  | SEHAB | Habitação Social                      | Urbanização           |
| 2626 | Reformar e adequar a acessibilidade do escadão   Escadão na Rua Marcio Akira Miura | SUB   | Mobilidade                            | Acessibilidade        |